

ČD SDC Pardubice

Dodatek č. 5

ke smlouvě č. 006/98 ze dne 13.2.1998 o pronájmu nebytových prostor ČD s.o. v Pardubicích uzavřenou mezi :

Pronajímatelem :

České dráhy , a.s. se sídlem Praha 1, nábr. L. Svobody 1222, PSČ 110 15,

IČ : 70 99 42 26 DIČ : CZ 70 99 42 26

zastoupené: Ing. Pavlem K r u l i c h e m, vrchním přednostou Správy dopravní cesty Pardubice

Org. jednotka : Správa dopravní cesty Pardubice, J. Pernera 217, Pardubice, PSČ 530 31

zapsané v Obchodním rejstříku vedeném Městským soudem v Praze, oddíl B, vložka 8039

bankovní spojení : Komerční banka a.s. Pardubice

č. účtu : 

variabilní symbol 

Nájemcem: Česká republika – Ministerstvo vnitra

se sídlem Nad Štolou 936/3, PSČ 170 34, Praha 7

IČ : 00007064

zastoupené plk. Ing. Josefem Nerudou, zástupcem ředitele Policie ČR, Správy VčK

Kontaktní adresa : Hradec Králové, Ulrichovo nám. 810, PSČ 501 01

Bankovní spojení : ČNB Hradec Králové

č. účtu : 

a

I.

Dodatkem se upravuje změna skladby, ke které došlo dle novely zákona č. 337/92 Sb. o správě daní a poplatků k 1.5.2004, ve znění pozdějších novel.

II.**Dodatkem se upravuje bod č. III nájemní smlouvy č. 6/98.**

Pro rok 2004 se zvyšuje cena nájmu z 360,00 Kč/m²/rok na 370 Kč/m²/rok.

Cena nájmu je stanovena na základě ujednání, sepsaného mezi zástupci ČD, a.s., SŽDC, s.o. a PČR pod č.j. 57527/2004-KNDC ze dne 5.5.2004 ve věci stanovení výše nájemného v nebytových prostorách ČD, a.s. pro Policii ČR na rok 2004.

Nájemce zaplatí za pronájem nebytových prostor sjednané nájemné dle výše uvedené dohody a to :

původní cena nájmu na rok 2003**137 980,80 Kč**

a) objekt výpravní budovy	360,00 Kč/m ² /rok	tj. za 242,81 m ²	87 411,60 Kč/rok
b) objekt krychle	360,00 Kč/m ² /rok	tj. za 140,47 m ²	50 569,20 Kč/rok

nová cena nájmu na rok 2004**141 813,60 Kč**

a) objekt výpravní budovy	370,00 Kč/m ² /rok	tj. za 242,81 m ²	89 839,70 Kč/rok
b) objekt krychle	370,00 Kč/m ² /rok	tj. za 140,47 m ²	51 973,90 Kč/rok

Celkové roční nájemné ve výši **141 813,60 Kč** bude splatné v ročních splátkách nejpozději vždy do **10.června** příslušného roku na účet č. [redacted] variabilní symbol [redacted] vedeného u Komerční banky a.s. Pardubice . (faktury nebudou posílány).

Ostatní ustanovení smlouvy č. 006/98 zůstávají beze změny.

Tento dodatek je vyhotoven ve čtyřech vyhotoveních, z nichž každá ze smluvních stran obdrží dvě vyhotovení.

V Pardubicích dne 10.6.2004

za nájemce :

za České dráhy :

dne :

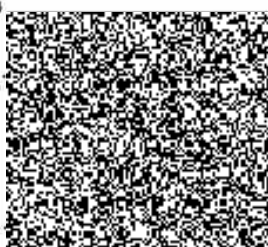

razítko

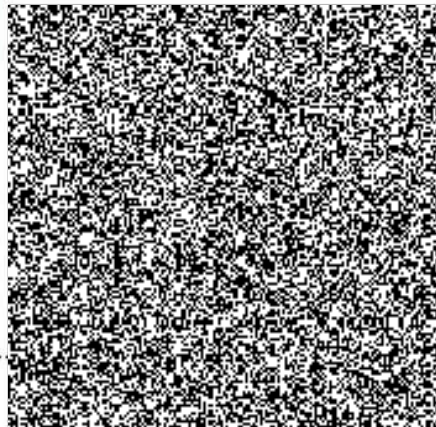

vrchní přednosta SDC Pardubice

Platební kalendář na rok 2004 -5

ke smlouvě č. 006/98

Pronajímatelem :

České dráhy , a.s. se sídlem Praha 1, nábr. L. Svobody 1222, PSČ 110 15,

IČ : 70 99 42 26 DIČ : CZ 70 99 42 26

zastoupené: Ing. Pavlem K r u l i c h e m, vrchním přednostou Správy dopravní cesty Pardubice

Org. jednotka : Správa dopravní cesty Pardubice, J. Pernera 217, Pardubice, PSČ 530 31
zapsané v Obchodním rejstříku vedeném Městským soudem v Praze, oddíl B, vložka 8039

bankovní spojení : Komerční banka a.s. Pardubice

č. účtu : 

variabilní symbol



Nájemce: Česká republika – Ministerstvo vnitra

se sídlem Nad Štolou 936/3, PSČ 170 34, Praha 7

IČ : 00007064

zastoupené plk. Ing. Josefem Nerudou, zástupcem ředitele Policie ČR, Správy VčK

Kontaktní adresa : Hradec Králové, Ulrichovo nám. 810, PSČ 501 01

Bankovní spojení : ČNB Hradec Králové

č. účtu : 

Roční sjednané nájemné : **141 813,60 Kč**

	termín úhrady	Základ daně	DPH	Celkem k úhradě s DPH	Za období
1.	10/06/2004	141813,60	bez DPH	141813,60	rok 2004 (137980,80 již uhrazeno)
1.	10/06/2005	141813,60	bez DPH	141813,60	rok 2005

Dále v navazujících termínech podle úpravy nájemného dle článku II tohoto dodatku.
Termín úhrady je dnem zdanitelného plnění.

V Pardubicích dne : 10.6.2004

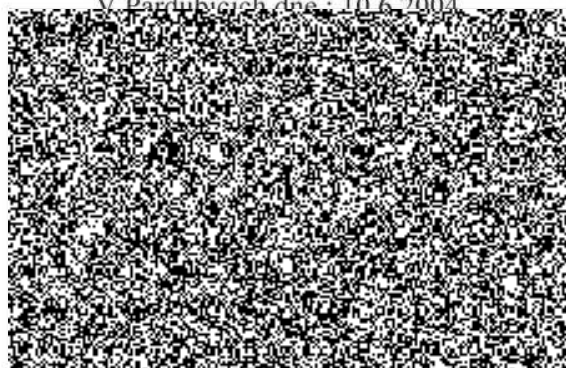

Za pronajímatelem :

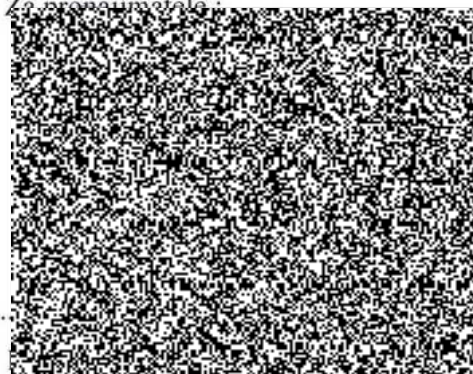

vrchní přednosta SDC Pardubice