



DODATEK č. 1, ev. č. S 0071/2021/MBaI, KE SMLOUVĚ O DÍLO č. S 0359/2020/MBaI

registrační číslo akce: CZ.06.2.11/0.0/0.0/17_097/0013326
Energetické úspory bytových domů v Ostravě – Radvanicích a Bartovicích

Smluvní strany

Statutární město Ostrava

Prokešovo náměstí 1803/8, 729 30 Ostrava – Moravská Ostrava

Příjemce

Městský obvod Radvanice a Bartovice

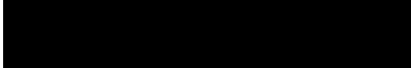
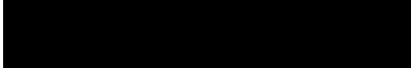
se sídlem: Těšínská 87/281, 716 00 Ostrava - Radvanice
zastoupený: Bc. Alešem Boháčem, MBA, starostou
IČO: 008 45 451
DIČ: CZ 008 45 451 (plátce DPH)
Peněžní ústav: 
Číslo účtu: 

(dále jen „objednatel“)

a

MIJO – STAV stavby, s. r. o.

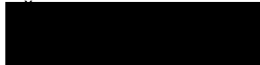
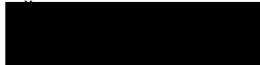
se sídlem: Českobratrská 2277/7, 702 00 Ostrava
zastoupený: Miroslavem Jarošem, jednatelem
IČ: 27833551
DIČ: CZ27833551
zapsaná v OR vedeném Krajským soudem v Ostravě, oddíl C, vložka 30838
bankovní spojení: 
číslo účtu: 

(dále jen „zhotovitel“)

(objednatel a zhotovitel také dále společně jako „smluvní strany“)

uzavřely dnešního dne podle § 2586 a násl. zákona č. 89/2012 Sb., občanský zákoník, v platném znění
(dále také jen „Občanský zákoník“), tento

Dodatek č. 1, ev. č. S 0071/2021/MBaI, ke smlouvě o dílo č. S 0359/2020/MBaI



I. Úvodní ustanovení

- 1.1 Dne 17. srpna 2020 uzavřely smluvní strany smlouvu o dílo č. S 0359/2020/MBaI o provedení stavebních prací v rámci zakázky „**Energetické úspory bytových domů v Ostravě – Radvanicích a Bartovicích**“, **BD na ul. Těšínská č. 1104/259 a 1105/261**.
- 1.2 Smluvní strany mění tímto dodatkem shora uvedenou smlouvu o dílo následujícím způsobem.

II. Změna smlouvy o dílo

- 2.1 Cena Díla uvedená v odstavci č. 3.1 článku III. – Cena, smlouvy o dílo č. S 0359/2020/MBaI, se z důvodu víceprací a méněprací vzniklých během realizace Díla mění takto:

Původní cena dle smlouvy o dílo činila	13.652.632,47 Kč bez DPH
Vícepráce	584.430,05 Kč bez DPH
Méněpráce	-589.821,11 Kč bez DPH
Nová cena díla dle tohoto dodatku činí	13.647.241,41 Kč bez DPH

(slovy: třináctmilionůšestsetčtyřicetsedmtisícdvěstěčtyřicetjedna koruna česká a čtyřicetjeden haléř bez DPH).

Přesný rozsah víceprací a méněprací je uveden v položkových rozpočtech, které jsou přílohou č. 1 tohoto dodatku.

- 2.2 V souladu se smlouvou o dílo č. S 0359/2020/MBaI, uzavřenou dne 17. 8. 2020, se smluvní strany dohodly na změně její přílohy č. 4 Harmonogram. Vzhledem k vyhlášenému stavu nouze v důsledku pandemie nemoci Covid -19 , kterou lze považovat za projev vyšší moci, se termín dokončení posunuje o dobu přerušeni prací, tj. o 39 dnů, kdy nebylo možno z důvodu vyhlášení nařízení vlády ČR o nouzovém stavu práce provádět. Celková doba realizace díla, tj. 210 dnů se tímto dodatkem č. 1 nemění.

Podrobný harmonogram provádění Díla tvoří Přílohu č. 2 tohoto Dodatku č.1.

III. Závěrečná ujednání

- 3.1 Ostatní ustanovení smlouvy o dílo č. S 359/2020/MBaI se nemění.
- 3.2 Tento dodatek č. 1 je vypracován ve čtyřech (4) vyhotoveních, z nichž každý má platnost originálu. Dvě (2) vyhotovení smlouvy obdrží Zhotovitel a zbylá dvě (2) vyhotovení obdrží Objednatel.
- 3.3 Doložka platnosti právního úkonu dle § 41 zákona č. 128/2000 Sb., o obcích (obecní zřízení), ve znění pozdějších předpisů: Dodatek č. 1 ke smlouvě o dílo č. S 0359/2020/MBaI byl schválen



usnesením Rady městského obvodu Radvanice a Bartovice č. 930/52/21 dne 17. března 2021.

Příloha č. 1 - Rozpočet víceprací a méněprací

Příloha č. 2 – Harmonogram

V Ostravě dne: 18 -03- 2021

z pověření Rady městského obvodu Radvanice a Bartovice

za objednatele
Bc. Aleš Boháč, MBA, starosta

V Ostravě dne: 18 -03- 2021

za pořizovatele
Ing. Jaroslav Jaroš, jednatel

REKAPITULACE STAVBY

Kač: 29.01.2021
 Stavba: ZL č. 1 Těšínska 259-261 v Radvanicích a Bartovicích

KČO	259-01-2021	Číslo	01/17
Miesto	Těšínska 259-261	Datum	29.01.2021
Zadávateľ	Stat město Olšava (MO) Radvanice 1 Bartovice	IC	00845451
Zhotoviteľ	MIJO - STAV stavby s.r.o.	DIČ	27839541
Projektant		DIČ	CZ01508504
Zpracovateľ		IC	
		DIČ	
Poznámka			

Cena bez DPH				-5 391.06
				Výše dane
				0.00
DPH základna	Sazba daně	Základ daně		-808.66
snížena	21.00%	0.00		
	15.00%	-5 391.06		
Cena s DPH		v	CZK	-6 199.72

Projektant

Zpracovatel

Datum a podpis

Kazítka

Datum a podpis

Kazítka

Objednavateľ

Zhotoviteľ

Datum a podpis

7 9 -01- 2021

Kazítka

Datum a podpis: 29.1.2021

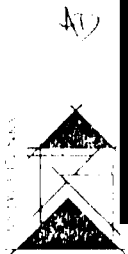

MIJO - STAV stavby s.r.o.
 010
 Hrabovka

DIČ: CZ01508504 - g2

REKAPITULACE OBJEKTŮ STAVBY A SOUPISŮ PRACÍ

Kód: 20_09_2020

Stavba: ZL č. 1 Těšínská 259-261 v Radvanicích a Bartovicích

Místo: Těšínská 259 - 261

Datum:

28.01.2021

Zadavatel: Stat.město Ostrava MO Radvanice a Bartovice

Projektant:

Zhotovitel: MIJO - STAV stavby s.r.o.

Zpracovatel:

Kód	Popis	Cena bez DPH [CZK]	Cena s DPH [CZK]
Náklady z rozpočtů		-5 391,06	-6 199,72
SO 01.1	Měněpráce způsobilé výdaje Těšínská 259 - 261, Radvanice a Bartovice	-195 383,71	-224 691,27
SO 01.2	Měněpráce nezpůsobilé výdaje Těšínská 259-261, Radvanice	-227 532,83	-261 662,75
SO 01.3	Měněpráce ZTI Těšínská 259 - 261, Radvanice	-65 925,19	-75 813,97
SO 01.4	Měněpráce ÚT Těšínská 259 - 261, Radvanice	-100 979,38	-116 126,29
SO 02.1	Vícepráce způsobilé výdaje Těšínská 259 - 261, Radvanice	167 518,13	192 645,85
SO 02.2	Vícepráce nezpůsobilé výdaje Těšínská 259 - 261, Radvanice	305 703,12	351 558,59
SO 02.3	Vícepráce ZTI Těšínská 259 - 261, Radvanice	111 208,80	127 890,12

KRYCÍ LIST SOUPISU PRACÍ

Stavba

ZE - 1 - Těšská 259 - 261 - stávkování a Bartovice

Objekt

SO 01 1 - Menepráce způsobilé vydaje Těšská 259 - 261, Radvanice a Bartovice

KSO

Město

18. úprava ZP - 2021

Objekt

Objekt

29.01.2021

Zadavatel

Stat. město - Ostrava MO Radvanice a Bartovice

IC

00845451

DIČ

Zhotvitel

MIR - s.r.l. a.s. stávkování

IC

2733451

DIČ

CZ2733451

Projektant

IC

DIČ

Zpracovatel

IC

DIČ

Parametry

Cena bez DPH

-195 383.71

Cena základní

s DPH

Základní část

0.00

195 383.71

Skutková část

21.000

15.000

Výše daně

0.00

20 307.56

Cena s DPH

v CZK

-224 691.27

Projektant

Zpracovatel

Datum a podpis

Razítko

Datum a podpis

Razítko

Objednavatel

Zhotvitel

29-01-2021

Datum a podpis

Razítko

Datum a podpis

REKAPITULACE ČLENĚNÍ SOUPISU PRACÍ

Stavba:

ZL č. 1 Těšínská 259-261 v Radvanicích a Bartovicích

Objekt:

SQ 01.1 - Měněpráce způsobené výdaje Těšínská 259 - 261, Radvanice a Bartovice

Místo:

Těšínská 259 - 261

Datum:

29.01.2021

Zadavatel:

Stat.město Ostrava MO Radvanice a Bartovice

Projektant:

Zhotovitel:

MIJO - STAV stavby s.r.o.

Zpracovatel:

Kód dílu - Popis

Cena celkem [CZK]

Náklady ze soupisu prací

-195 383.71

61 - Úpravy povrchů vnitřní	-396.00
62 - Úpravy povrchů vnější	-13 167.97
63 - Podlahy a podlahové konstrukce	-2 973.60
64 - Výplně otvorů	-200.75
764 - Konstrukce klempířské	-167.75
766 - Konstrukce truhlářské	-86 180.54
771 - Podlahy z dlaždic a obklady	-5 829.12
95 - Dokončovací konstrukce na pozemních stavbách	-750.00
96 - Bourání konstrukcí	-41 281.56
D96 - Přesuny sutí a vybouraných hmot	-44 446.42

SOUPIS PRACÍ

Stavba:

ZL č. 1 Těšínská 259-261 v Radvanicích a Bartovicích

Objekt:

SO 01.1 - Méněpráce způsobilé výdaje Těšínská 259 - 261, Radvanice a Bartovice

Místo: Těšínská 269 - 261

Datum: 29.01.2021

Zadavatel: Stat.město Ostrava MO Radvanice a Bartovice

Projektant:

Zhotovitel: MIJO - STAV stavby s.r.o.

Zpracovatel:

PČ	Typ	Kód	Popis	MJ	Množství	J.cena [CZK]	Cena celkem [CZK]	cenová soustava
Náklady soupisu celkem							-195 383.71	
D 61			Úpravy povrchů vnitřní				-396.00	
16	K	622311153RV1	Zateplení ostění, expandovaným polystyrénem, tloušťky 30 mm, zakončené síťkou s výztužnou tkaninou	M2	-0.660	600.00	-396.00	
	PP		Zateplení ostění, expandovaným polystyrénem, tloušťky 30 mm, zakončené síťkou s výztužnou tkaninou					
	VV		"001" -(0,66*0,66)*1*0,4		-0.660			
D 62			Úpravy povrchů vnější				-13 157.97	
20	K	620991121R00	Zakryvání výplní vnějších otvorů z postaveného lešení	M2	-0.303	47.00	-14.24	
	PP		Zakryvání výplní vnějších otvorů z postaveného lešení					
	VV		-0,55*0,55*1		-0.303			
143	K	622300131R00	Příprava podkladu vyrovnání podkladu tmelem tl. do 5 mm, včetně dodávky materiálu	M2	-108.030	42.00	-4 578.26	
	PP		Příprava podkladu vyrovnání podkladu tmelem tl. do 5 mm, včetně dodávky materiálu					
	VV		-726,86514*0,15		-108.030			
	VV		Součet			-108.030		
144	K	622300141R00	Příprava podkladu montáž vyrovnávací vrstvy izolantem	M2	-68.144	80.00	-5 451.52	
	PP		Příprava podkladu montáž vyrovnávací vrstvy izolantem					
	VV		-454,29071*0,15		-68.144			
	VV		Součet			-68.144		
145	M	28375930R	deska izolační EPS 70 F; pěnový polystyrén; povrch hladký; tl. 20,0 mm; součinitel tepelné vodivosti 0,039 W/mK; R = 0,510 m2K/W; U = 1,960 W/m2K; obj. hmotnost	M2	-74.958	32.00	-2 398.66	
	PP		deska izolační EPS 70 F; pěnový polystyrén; povrch hladký; tl. 20,0 mm; součinitel tepelné vodivosti 0,039 W/mK; R = 0,510 m2K/W; U = 1,960 W/m2K; obj. hmotnost					
	VV		-199,71976*0,15		-74.958			
	VV		Součet			-74.958		
29	K	622911553RU1	Zateplení ostění extrudovaným polystyrénem, tloušťky 30 mm, kontaktní nátěr a mozaiková omítka	M2	-0.485	1 079.00	-534.11	
	PP		Zateplení ostění extrudovaným polystyrénem, tloušťky 30 mm, kontaktní nátěr a mozaiková omítka					
	VV		-0,86-(0,86*2)*1*0,3		-0.485			
33	K	622311563R00	Zateplení parapetu extrudovaným polystyrénem, tloušťky 30 mm	M2	-0.165	1 092.00	-180.18	
	PP		Zateplení parapetu extrudovaným polystyrénem, tloušťky 30 mm					
	VV		-(0,55*1)*0,3		-0.165			
D 63			Podlahy a podlahové konstrukce				-2 973.60	
132	K	632921913R00	Včetně dodávky dlaždic.	M2	-5.310	560.00	-2 973.60	
	PP		Včetně dodávky dlaždic.					
	VV		-10,62*0,6		-5.310			
D 64			Výplně otvorů				-200.75	
44	K	646991113RT6	Osazení parapetních desek z plastických hmot Dodávka a osazení parapetních desek z plastických hmot, šířky 600 mm	M	-0.550	365.00	-200.75	
	PP		Osazení parapetních desek z plastických hmot, šířky 600 mm					
	VV		"001" -0,55*1		-0.550			
D 764			Konstrukce klempířské				-167.75	
117	K	764908307RT3	Oplechování parapetů včetně rohů, lepané lepidlem, z pozinkovaného plechu s povrchem z polyesteru, tl. 0,6 mm, řs 330 mm, dodávka a montáž	M	-0.650	305.00	-167.75	
	PP		Oplechování parapetů včetně rohů, lepané lepidlem, z pozinkovaného plechu s povrchem z polyesteru, tl. 0,6 mm, řs 330 mm, dodávka a montáž					
	VV		"K1-K6" -0,65*1		-0.650			
D 766			Konstrukce truhlářské				-86 180.54	
130	K	766601211R00	Instalace a dodávka parotěsné okenní fólie a paropropustné expanzní pásy	M	-2.200	85.00	-187.00	
	PP		Instalace a dodávka parotěsné okenní fólie a paropropustné expanzní pásy					
	VV		"001" -(0,55*0,83)*2*1		-2.200			
131	M	6110001	Okno plastové, šestikomorový profil, barva bílá, dvojsklo, specifikace dle PD	M2	-0.303	3 979.00	-1 206.64	
	PP		Okno plastové, šestikomorový profil, barva bílá, dvojsklo, specifikace dle PD					
	VV		"001" -(0,55*0,65)*1		-0.303			

PČ	Typ	Kód	Popis	MJ	Množství	J.cena [CZK]	Cena celkem [CZK]	Cenová soustava
126	K	768711001R00	Montáž plastových oken a dveří včetně dodávky a montáže PU pěny a spárovacích prostředků.	M	-2.200	248.00	-545.60	
	PP		Montáž plastových oken a dveří včetně dodávky a montáže PU pěny a spárovacích prostředků.					
	WV		-2,2		-2.200			
139	M	811012	Dveře plastové vstupní 1376x2100 mm včetně schráněk, bezpečnostní kování, panik, zámků, doplňků, specifikace dle PD	KUS	-2.000	39 362.00	-78 724.00	
	PP		Dveře plastové vstupní 1376x2100 mm včetně schráněk, bezpečnostní kování, panik, zámků, doplňků, specifikace dle PD					
	WV		-2		-2.000			
134	K	768711021R00	Montáž plastových dveří včetně dodávky a montáže PU pěny.	M	-13.900	397.00	-5 518.30	
	PP		Montáž plastových dveří včetně dodávky a montáže PU pěny.					
	WV		-13,9		-13.900			
	D	771	Podlahy z dlaždic a obklady				-5 829.12	
146	K	771675107R00	Montáž podlah z dlaždic keramických 200 x 200 mm, rezných nebo glazovaných, hladkých, kladených do flexibilního tmele	M2	-11.520	606.00	-5 829.12	
	PP		Montáž podlah z dlaždic keramických 200 x 200 mm, rezných nebo glazovaných, hladkých, kladených do flexibilního tmele					
	WV		-11,52		-11.520			
	D	95	Dokončovací konstrukce na pozemních stavbách				-750.00	
135	K	9500008	Demontáž a zpětná montáž satelitu včetně konzoly	KUS	-1.500	500.00	-750.00	
	PP		Demontáž a zpětná montáž satelitu včetně konzoly					
	WV		-1,5		-1.500			
	D	96	Bourání konstrukcí				-41 281.56	
136	K	976036181R00	Otlučení vnějších omítek šlechtěných březolitových, v rozsahu do 100 %	M2	-573.355	72.00	-41 281.56	
	PP		Otlučení vnějších omítek šlechtěných březolitových, v rozsahu do 100 %					
	WV		-955,99113/100*60		-573.355			
	D	D96	Přesuny sutí a vybouraných hmot				-44 446.42	
137	K	979011111R00	Svislá doprava sutí a vybouraných hmot za první podlaží nad nebo pod základním podlažím	T	-38.988	120.00	-4 678.56	
	PP		Svislá doprava sutí a vybouraných hmot za první podlaží nad nebo pod základním podlažím					
	WV		-573,99468*0,088		-38.988			
138	K	979011121R00	Svislá doprava sutí a vybouraných hmot příplatek za každé další podlaží	T	-77.976	40.00	-3 119.04	
	PP		Svislá doprava sutí a vybouraných hmot příplatek za každé další podlaží					
	WV		-38,988*2,2		-77.976			
139	K	979081111R00	Včetně naložení na dopravní prostředek a složení na skládku, bez poplatku za skládku.	T	-38.988	90.00	-3 508.92	
	PP		Včetně naložení na dopravní prostředek a složení na skládku, bez poplatku za skládku.					
	WV		-38,988*2		-38.988			
140	K	979081121R00	Odvoz sutí a vybouraných hmot na skládku příplatek za každý další 1 km	T	-740.774	30.00	-22 223.22	
	PP		Odvoz sutí a vybouraných hmot na skládku příplatek za každý další 1 km					
	WV		-38,988*2*19		-740.774			
141	K	979082111R00	Vnitrostaveništní doprava sutí a vybouraných hmot do 10 m	T	-38.988	80.00	-3 118.04	
	PP		Vnitrostaveništní doprava sutí a vybouraných hmot do 10 m					
	WV		-38,988*2		-38.988			
142	K	979082121R00	Vnitrostaveništní doprava sutí a vybouraných hmot příplatek k ceně za každých dalších 5 m	T	-194.944	40.00	-7 797.64	
	PP		Vnitrostaveništní doprava sutí a vybouraných hmot příplatek k ceně za každých dalších 5 m					
	WV		-38,988*2*5		-194.944			

KRYCÍ LIST SOUPISU PRACÍ

Objekt

Základní úprava Těšínska 259-261, Radvanice

Objekt

SO 01.2 - Menepráce nezpůsobilé vydaje Těšínska 259-261, Radvanice

Pracovní

Meno

Těšínska 259-261

Pracovní

Datum

29.01.2021

Zakazatel

Statistiky a inženýringová společnost s.r.o.

Pracovní

Pr

00849451

Pracovní

Pr

27833951

Zhotovitel

MENCI s.r.o. - stavební firma

Pracovní

Pr

122433453

Pracovní

Pracovní

Pr

Zpracovatel

Pracovní

Pr

Pracovní

Cena bez DPH

-227 532.83

Cena základní
s DPH

Základní cena
0,00
227 532,83

Standardní cena
21,000
15,000

Zvýhodnění
0,00
34 129,92

Cena s DPH

v CZK

-261 662.75

Projektant

Zpracovatel

Podpis a pečat

Podpis

Podpis a pečat

Podpis

Objednavatel

Zhotovitel

Podpis a pečat

12 9 - 01 - 2021

Podpis

Podpis a pečat

REKAPITULACE ČLENĚNÍ SOUPISU PRACÍ

Stavba:

ZI č. 1 Těšínská 259-261 v Radvanicích a Bartovicích

Objekt:

SO 01.2 - Méněpráce nezpůsobilé výdaje Těšínská 259-261, Radvanice

Místo: Těšínská 259 - 261

Datum: 29.01.2021

Zadavatel: Stat.město Ostrava MO Radvanice a Bartovice

Projektant:

Zhotovitel: MIJO - STAV stavby s.r.o.

Zpracovatel:

Kód dílu - Popis

Cena celkem [CZK]

Kód dílu - Popis	Cena celkem [CZK]
Náklady ze soupisu prací	-227 532.83
1 - Zemní práce	-1 500.00
3 - Svislé a kompletní konstrukce	-28 808.40
64 - Výplně otvorů	-1 092.00
762 - Konstrukce tesařské	-85 854.50
767 - Konstrukce zámečnické	-37 836.00
78f - Obklady keramické	-50 812.17
96 - Bourání konstrukcí	-3 129.76
M22 - Montáž sdělovací a zabezp. techniky	-18 000.00
VN - Vedlejší náklady	-500.00

SOUPIS PRACÍ

Stavba:

ZL č. 1 Těšínská 259-261 v Radvanicích a Bartovicích

Objekt:

SO 01.2 - Máněpráce nezpůsobilé výdaje Těšínská 259-261, Radvanice

Místo: Těšínská 259 - 261

Datum: 29.01.2021

Zadavatel: Stř. město Ostrava MO Radvanice a Bartovice

Projektant:

Zhotovitel: MJO - STAV stavby a.r.o.

Zpracovatel:

PČ	Typ	Kód	Popis	MJ	Množství	J.cena [CZK]	Cena celkem [CZK]	Cenová soustava
----	-----	-----	-------	----	----------	--------------	-------------------	-----------------

Náklady soupisu celkem

-227 532.83

D 1			Zemní práce				-1 500.00	
1	K	11900002	Zajištění sloupu el. vedení při výkopových prací (dle podmínek majitele sítě)	KUS	-1.000	1 500.00	-1 500.00	
	PP		Zajištění sloupu el. vedení při výkopových prací (dle podmínek majitele sítě)					
	VV		-1		-1.000			
D 3			Svalé a kompletní konstrukce				-28 808.40	
2	K	342265122RT5	Úprava podkrovní sádrokartonem na plochách šikmých na ocelový rošt 1x deska, tloušťky 12,5 mm., standard, bez izolace	M2	-21.600	984.00	-20 822.40	
	PP		Úprava podkrovní sádrokartonem na plochách šikmých na ocelový rošt 1x deska, tloušťky 12,5 mm., standard, bez izolace					
	VV		-21,6		-21.600			
3	K	342265132RT5	Úprava podkrovní sádrokartonem na plochách vodorovných na ocelový rošt 1x deska, tloušťky 12,5 mm., standard, bez izolace	M2	-8.400	875.00	-7 350.00	
	PP		Úprava podkrovní sádrokartonem na plochách vodorovných na ocelový rošt 1x deska, tloušťky 12,5 mm., standard, bez izolace					
	VV		-8,4		-8.400			
	VV		Snížet		-9.400			
4	K	342265191R00	Příplatky k úpravě podkrovní sádrokartonem za oliv v podhledu podkrovní pl. 0,25 m2	KUS	-2.000	318.00	-636.00	
	PP		Příplatky k úpravě podkrovní sádrokartonem za oliv v podhledu podkrovní pl. 0,25 m2					
	VV		-2		-2.000			
D 64			Výplně otvorů				-1 092.00	
5	K	642644121R00	Ossazování ocelových zárubní dodatečně plochy do 2,5 m2	KUS	-1.000	1 092.00	-1 092.00	
	PP		Ossazování ocelových zárubní dodatečně plochy do 2,5 m2					
	VV		-1		-1.000			
D 762			Konstrukce tesařské				-85 854.50	
17	K	762331921R00	Vázané konstrukce krovů vyřezání střešní vazby průřezové plochy řeziva přes 120 do 224 cm2, délky, vyřezané části krovu do 3 m	M	-1.600	258.00	-397.00	
	PP		Vázané konstrukce krovů vyřezání střešní vazby průřezové plochy řeziva přes 120 do 224 cm2, délky, vyřezané části krovu do 3 m					
	VV		-1,6		-1.600			
18	K	762331923R00	Vázané konstrukce krovů vyřezání střešní vazby průřezové plochy řeziva přes 120 do 224 cm2, délky, vyřezané části krovu přes 5 do 8 m	M	-130.000	288.00	-34 840.00	
	PP		Vázané konstrukce krovů vyřezání střešní vazby průřezové plochy řeziva přes 120 do 224 cm2, délky, vyřezané části krovu přes 5 do 8 m					
	VV		-130		-130.000			
19	K	762332932R00	Vázané konstrukce krovů doplnění části střešní vazby z hranolů, hranolů včetně dodávky řeziva průřezové plochy přes 120 do 224 cm2, včetně dodávky hranolů 120 x	M	-131.500	385.00	-50 627.50	
	PP		Vázané konstrukce krovů doplnění části střešní vazby z hranolů, hranolů včetně dodávky řeziva průřezové plochy přes 120 do 224 cm2, včetně dodávky hranolů 120 x					
	VV		-131,5		-131.500			
D 767			Konstrukce zámečnické				-37 836.00	
6	K	767846510R00	Montáž dveří protipožárních uzavěrů, , jednokřídlových	KUS	-1.000	1 856.00	-1 856.00	
	PP		Montáž dveří protipožárních uzavěrů, , jednokřídlových					
	VV		-1		-1.000			
7	M	653D05	Dveře protipožární atyp 65x170 cm EI 30 DP1-C včetně kování a samozavírače, včetně povrchové úpravy	KUS	-1.000	18 780.00	-18 780.00	
	PP		Dveře protipožární atyp 65x170 cm EI 30 DP1-C včetně kování a samozavírače, včetně povrchové úpravy					
	VV		-1		-1.000			
8	K	76780212A	Žebřík k výlezu na střechu dl. 2500 mm, dodávka, montáž, povrchová úprava nátěrem	KUS	-4.000	1 900.00	-7 600.00	
	PP		Žebřík k výlezu na střechu dl. 2500 mm, dodávka, montáž, povrchová úprava nátěrem					
	VV		-4		-4.000			
9	K	76780212B	Žebřík k výlezu na střechu dl. 1300 mm, dodávka, montáž, povrchová úprava nátěrem	KUS	-6.000	1 600.00	-9 600.00	
	PP		Žebřík k výlezu na střechu dl. 1300 mm, dodávka, montáž, povrchová úprava nátěrem					
	VV		-6		-6.000			
D 781			Obklady keramické				-50 812.17	

PČ	Typ	Kód	Popis	MJ	Množství	J.cena [CZK]	Cena celkem [CZK]	Cenová soustava
10	K	761101210R00	Příprava podkladů pod obklady penetrace podkladu pod obklady	M2	-28.196	47.00	-1 325.21	
	PP		Příprava podkladu pod obklady penetrace podkladu pod obklady					
	VV		-28,196		-28,196			
11	K	781475120R00	Montáž obkladů vnitřních z dlaždic keramických kladených do tmele 300 x 600 mm, kladených do, flexibilního tmele	M2	-28.196	760.00	-21 428.96	
	PP		Montáž obkladů vnitřních z dlaždic keramických kladených do tmele 300 x 600 mm, kladených do, flexibilního tmele					
	VV		-28,196		-28,196			
12	M	59782131R1	upřesnit dle požadavků investora	M2	-29.605	290.00	-8 289.68	
	PP		upřesnit dle požadavků investora					
	VV		-29,605		-29,605			
13	K	781497111R83	Lišty k obkladům profil ukončovací leštěný hliník, uložení do tmele, výška profilu 10 mm.	M	-137.280	144.00	-19 788.32	
	PP		Lišty k obkladům profil ukončovací leštěný hliník, uložení do tmele, výška profilu 10 mm.					
	VV		-137,28		-137,280			
D 96 Bourání konstrukcí							-3 129.76	
14	K	978059531R00	Odsakání a odebrání obkladů stěn z obkládaček vnitřních z jakýchkoliv materiálů, plochy přes 2 m2	M2	-28.196	111.00	-3 129.76	
	PP		Odsakání a odebrání obkladů stěn z obkládaček vnitřních z jakýchkoliv materiálů, plochy přes 2 m2					
	VV		-28,196		-28,196			
D M22 Montáž sdělovací a zabezp. techniky							-18 000.00	
15	K	2207201	Zařízení autonomná detekce a signalizace - hlásič kouře, dodávka, montáž na stropní konstrukci	KUS	-12.000	1 500.00	-18 000.00	
	PP		Zařízení autonomná detekce a signalizace - hlásič kouře, dodávka, montáž na stropní konstrukci					
	VV		-12		-12,000			
D VN Vedlejší náklady							-500.00	
16	K	008211040R	Náklady a poplatky spojené s užíváním veřejných ploch a prostranství, pokud jsou stavebními pracemi nebo souvisejícími činnostmi dotčeny, a to včetně užívání ploch v souvislosti a uložení stavebního materiálu nebo stavebního odpadu.	SOUB OR	-1.000	500.00	-500.00	
	PP		Náklady a poplatky spojené s užíváním veřejných ploch a prostranství, pokud jsou stavebními pracemi nebo souvisejícími činnostmi dotčeny, a to včetně užívání ploch v souvislosti a uložení stavebního materiálu nebo stavebního odpadu.					
	VV		-1		-1,000			

KRYCÍ LIST SOUPISU PRACÍ

Město:

Zlín, Těšinska 259, 261, v Radvanicích a Barchovicích

Objekt:

SO 01.3 - Měněpráce ZTI Těšinska 259 - 261, Radvanice

Řeší:

Město:

op. č.ka 259 - 261

číslo ZP

datum

29.01.2021

Zadávací:

Státní město Olštava Město Radvanice - Barchovice

číslo

00345451

datum

číslo

23813551

datum

12.2.2023 9:51

Zhotovitel:

M. J. P. TAV. stavby s.r.o.

číslo

datum

Projektant:

Zpracovatel:

číslo

datum

Priznání:

Cena bez DPH

-65 925.19

z toho základní
smlouva

Základ daně
0.00
65 925.19

Sazba daně
23.00%
15 162.79

výše daně
0.00
-15 162.79

Cena s DPH

v CZK

-75 813.97

Projektant

Zpracovatel

Podpis a podpis

Podpis

Podpis a podpis

Podpis

Objednavatel

Zhotovitel

29-01-2021

Podpis a podpis

Podpis

Podpis a podpis

REKAPITULACE ČLENĚNÍ SOUPISU PRACÍ

Stavba:

ZL č. 1 Těšínská 259-261 v Radvanicích a Bartovicích

Objekt:

SO 01.3 - Méněpráce ZTI Těšínská 259 - 261, Radvanice

Místo:

Těšínská 259 - 261

Datum:

29.01.2021

Zadávatel:

Stat.město Osirava MO Radvanice a Bartovice

Projektant:

Zhotovitel:

MIJO - STAV stavby s.r.o.

Zpracovatel:

Kód dílu - Popis

Cena celkem [CZK]

Náklady ze soupisu prací	-65 925.19
721 - Zdravotechnika - vnitřní kanalizace	-8 029.05
722 - Zdravotechnika - vnitřní vodovod	-26 504.34
725 - Zdravotechnika - zařízení předměty	-31 391.80

SOUPIS PRACÍ

Stavba:

ZL č. 1 Těšínská 259-261 v Radvanicích a Bartovicích

Objekt:

SO 01.3 - Méněpráce ZTI Těšínská 259 - 261, Radvanice

Místo: Těšínská 259 - 261

Datum: 29.01.2021

Zadavatel: Stat.město Ostrava MO Radvanice a Bartovice

Projektant:

Zhotovitel: MJO - STAV stavby s.r.o.

Zpracovatel:

PČ	Typ	Kód	Popis	MJ	Množství	J.cena [CZK]	Cena celkem [CZK]	Cenová soustava
----	-----	-----	-------	----	----------	--------------	-------------------	-----------------

Náklady soupisu celkem

-65 925.19

D 721		Zdravotnicka - vnitřní kanalizace				-8 029.05		
1	K	721171808	Demontáž potrubí z PVC do D 114	M	-17.250	30.00	-517.50	
	PP		Demontáž potrubí z PVC do D 114					
	WV		-17,25		-17,250			
2	K	721174042	Potrubí kanalizační z PP přípojovací DN 40	M	-5.400	389.00	-2 100.60	
	PP		Potrubí kanalizační z PP přípojovací DN 40					
	WV		-5,4		-5,400			
3	K	721174043	Potrubí kanalizační z PP přípojovací DN 50	M	-11.850	431.00	-5 107.35	
	PP		Potrubí kanalizační z PP přípojovací DN 50					
	WV		-11,85		-11,850			
4	K	721290111	Zkouška těsnosti potrubí kanalizace vodou do DN 125	M	-17.250	17.60	-303.60	
	PP		Zkouška těsnosti potrubí kanalizace vodou do DN 125					
	WV		-17,25		-17,250			
D 722		Zdravotnicka - vnitřní vodovod				-26 504.34		
5	K	722170801	Demontáž rozvodů vody z plastů do D 25	M	-12.380	18.80	-232.74	
	PP		Demontáž rozvodů vody z plastů do D 25					
	WV		-12,38		-12,380			
6	K	722170804	Demontáž rozvodů vody z plastů do D 50	M	-8.200	30.00	-246.00	
	PP		Demontáž rozvodů vody z plastů do D 50					
	WV		-8,2		-8,200			
7	K	722174001	Potrubí vodovodní plastové PPR svar polyfuzí PN 16 D 16 x 2,2 mm	M	-9.850	301.00	-2 964.88	
	PP		Potrubí vodovodní plastové PPR svar polyfuzí PN 16 D 16 x 2,2 mm					
	WV		-9,85		-9,850			
8	K	722174008	Potrubí vodovodní plastové PPR svar polyfuzí PN 16 D 25 x 3,5 mm	M	-2.530	361.00	-913.33	
	PP		Potrubí vodovodní plastové PPR svar polyfuzí PN 16 D 25 x 3,5 mm					
	WV		-2,53		-2,530			
9	K	722174004	Potrubí vodovodní plastové PPR svar polyfuzí PN 16 D 32 x 4,4 mm	M	-8.200	428.00	-3 509.60	
	PP		Potrubí vodovodní plastové PPR svar polyfuzí PN 16 D 32 x 4,4 mm					
	WV		-8,2		-8,200			
10	K	722181231	Ochrana vodovodního potrubí přilepenými termozolačními trubkami z PE tl do 13 mm DN do 22 mm	M	-9.850	69.60	-687.98	
	PP		Ochrana vodovodního potrubí přilepenými termozolačními trubkami z PE tl do 13 mm DN do 22 mm					
	WV		-9,85		-9,850			
11	K	722181251	Ochrana vodovodního potrubí přilepenými termozolačními trubkami z PE tl do 25 mm DN do 22 mm	M	-10.730	116.00	-1 244.88	
	PP		Ochrana vodovodního potrubí přilepenými termozolačními trubkami z PE tl do 25 mm DN do 22 mm					
	WV		-10,73		-10,730			
12	K	722220851	Demontáž amatur závitových s jedním závitem G do 3/4	KUS	-4.000	14.80	-60.20	
	PP		Demontáž amatur závitových s jedním závitem G do 3/4					
	WV		-4		-4,000			
13	K	722232504	Potrubní oddělovač G 5/4 PN 10 do 65°C vnější závit	KUS	-1.000	15 400.00	-15 400.00	
	PP		Potrubní oddělovač G 5/4 PN 10 do 65°C vnější závit					
	WV		-1		-1,000			
14	K	722280215	Zkouška těsnosti vodovodního potrubí hrdlového nebo přírubového do DN 100	M	-20.530	62.00	-1 275.98	
	PP		Zkouška těsnosti vodovodního potrubí hrdlového nebo přírubového do DN 100					
	WV		-20,53		-20,530			
D 725		Zdravotnicka - zařizovací předměty				-31 391.80		
15	M	55140820	kohout kulový 1/2"	KUS	-4.000	66.00	-264.00	
	PP		kohout kulový 1/2"					
	WV		-4		-4,000			
16	M	55140822	kohout kulový 1/2" s vypouštěním	KUS	-2.000	136.00	-272.00	
	PP		kohout kulový 1/2" s vypouštěním					
	WV		-2		-2,000			
17	K	55117232	filtr závitový mosaz závit vnitřní-vnitřní PN 16 T 120°C 1/2"	KUS	-2.000	77.00	-154.00	
	PP		filtr závitový mosaz závit vnitřní-vnitřní PN 16 T 120°C 1/2"					
	WV		-2		-2,000			
18	M	55117333	úkapový kalíš	KUS	-2.000	25.00	-50.00	
	PP		úkapový kalíš					
	WV		-2		-2,000			

PČ	Typ	Kód	Popis	MJ	Množství	J.cena [CZK]	Cena celkem [CZK]	Cenová soustava
19	K	725110811	Demontáž klozetů splachovací s nádrží	SOUB OR	-1.000	198,00	-198,00	
	PP		Demontáž klozetů splachovací s nádrží					
	VV		-1		-1.000			
20	K	725112171	Kombi klozet s hlubokým splachováním odpad vodorovný	SOUB OR	-1.000	3 008,00	-3 008,00	
	PP		Kombi klozet s hlubokým splachováním odpad vodorovný					
	VV		-1		-1.000			
21	M	55141002	ventil kulový rohový s filtrem 1/2"x3/8" s celkovým kulatým designem	KUS	-2.000	99,00	-198,00	
	PP		ventil kulový rohový s filtrem 1/2"x3/8" s celkovým kulatým designem					
	VV		-2		-2.000			
22	M	NVSCF300315	rohový ventil bez filtru 1/2"X 1/2"	KUS	-4.000	115,00	-460,00	
	PP		rohový ventil bez filtru 1/2"X 1/2"					
	VV		-4		-4.000			
23	K	723210821	Demontáž umyvadel bez výtokových armatur	SOUB OR	-1.000	131,00	-131,00	
	PP		Demontáž umyvadel bez výtokových armatur					
	VV		-1		-1.000			
24	K	725211615	Umyvadlo keramické bílé šířky 500 mm s krytem na sifon případně na stěnu šrouby	SOUB OR	-1.000	1 880,00	-1 880,00	
	PP		Umyvadlo keramické bílé šířky 500 mm s krytem na sifon případně na stěnu šrouby					
	VV		-1		-1.000			
25	K	725220332	Demontáž van litého volná	SOUB OR	-2.000	116,00	-232,00	
	PP		Demontáž van litého volná					
	VV		-2		-2.000			
26	K	725222118	Vana bez armatur výtokových akrylátová se zápachovou uzávěrkou 1500x700 mm	SOUB OR	-6.000	3 265,00	-19 590,00	
	PP		Vana bez armatur výtokových akrylátová se zápachovou uzávěrkou 1500x700 mm					
	VV		-6		-6.000			
27	K	725813112	Ventil rohový pračkový G 3/4	KUS	-2.000	477,00	-954,00	
	PP		Ventil rohový pračkový G 3/4					
	VV		-2		-2.000			
28	K	725820901	Demontáž baterie nástěnné do G 3 / 4	SOUB OR	-6.000	76,40	-470,40	
	PP		Demontáž baterie nástěnné do G 3 / 4					
	VV		-6		-6.000			
29	K	725822513	Baterie umyvadlová stojánková páková s výpustí	SOUB OR	-1.000	653,00	-653,00	
	PP		Baterie umyvadlová stojánková páková s výpustí					
	VV		-1		-1.000			
30	K	725831312	Baterie vanová nástěnná páková s příslušenstvím a pevným držákem	SOUB OR	-2.000	1 120,00	-2 240,00	
	PP		Baterie vanová nástěnná páková s příslušenstvím a pevným držákem					
	VV		-2		-2.000			
31	K	725860811	Demontáž uzávěrů zápachu jednoduchých	KUS	-2.000	13,70	-27,40	
	PP		Demontáž uzávěrů zápachu jednoduchých					
	VV		-2		-2.000			
32	K	725861102	Zápachová uzávěrka pro umyvadla DN 40	KUS	-2.000	130,00	-260,00	
	PP		Zápachová uzávěrka pro umyvadla DN 40					
	VV		-2		-2.000			
33	K	725980123	Dvířka 30/30	KUS	-2.000	155,00	-310,00	
	PP		Dvířka 30/30					
	VV		-2		-2.000			

KRYCÍ LIST SOUPISU PRACÍ

Služba:

Zřízení Tešimské ZŠ v Radvanicích a Bartošovicích

Objekt:

SO 01.4 - Meneprace UT Tešimská 259 - 261, Radvanice

Kód:

Místo:

Tešimská 259 - 261

Číslo CZ

Datum:

29.01.2021

Zadavatel:

Stat. město - obce s rozšířenou MÚP Radvanice a Bartošovice

IC:

00845451

ČP:

Zhotovitel:

MBA s.r.l. - Ate - služby s.r.l.

IC:

27633551

ČP:

0227843551

Projektant:

IC:

ČP:

Zpracovatel:

IC:

ČP:

Průběžná:

Cena bez DPH

-100 979.38

IC zakázka:

smuzena

Základ daně:

0.00

100 979.38

Celková cena:

21 000

15 000

výše daně:

2 000

17 146.38

Cena s DPH

v CZK

-116 126.29

Projektant:

Zpracovatel:

Datum a podpis:

Kontrola:

Datum a podpis:

Průběžná:

Objednavatel:

Zhotovitel:

29-01-2021

Datum a podpis:

Datum a podpis:

REKAPITULACE ČLENĚNÍ SOUPISU PRACÍ

Stavba:

ZL č. 1 Těšínská 259-261 v Radvanicích a Barčovicích

Objekt:

SO 01.4 - Měnápráce ÚT Těšínská 259 - 261, Radvanice

Místo:

Těšínská 259 - 261

Datum:

29.01.2021

Zadavatel:

Stal.město Ostrava MO Radvanice a Barčovice

Projektant:

Zhotovitel:

MIJO - STAV stavby s.r.o.

Zpracovatel:

Kód dílu - Popis

Cena celkem [CZK]

Náklady ze soupisu prací	-100 979,38
723 - Zdravotechnika - vnitřní plynovod	-33 805,58
733 - Ústřední vytápění - rozvodné potrubí	-28 224,40
734 - Ústřední vytápění - armatury	-8 528,00
735 - Ústřední vytápění - otopná tělesa	-30 421,40

SOUPIS PRACÍ

Stavba:

ZL č. 1 Těšínská 259-261 v Radvanicích a Bartovicích

Objekt:

SO 01.4 - Méněpráce ÚT Těšínská 259 - 261, Radvanice

Místo: Těšínská 259 - 261

Datum: 29.01.2021

Zadavatel: Stat.město Ostrava MO Radvanice a Bartovice

Projektant:

Zhotovitel: MIJO - STAV stavby s.r.o.

Zpracovatel:

PČ	Typ	Kód	Popis	MJ	Množství	J.cena [CZK]	Cena celkem [CZK]	Cenová soustava
----	-----	-----	-------	----	----------	--------------	-------------------	-----------------

Náklady soupisu celkem

-100 979.38

D 723		Zdravotechnika - vnitřní plynovod				-33 805.58		
1	K	723120804	Demontáž potrubí ocelové závitové svařované do DN 25	M	-30.000	38.90	-1 167.00	
	PP		Demontáž potrubí ocelové závitové svařované do DN 25					
	WV		-30		-30.000			
2	K	723150365	Čističnická D 40 vč. 12x požární pěna	M	-2.000	295.00	-590.00	
	PP		Čističnická D 40 vč. 12x požární pěna					
	WV		-2		-2.000			
3	K	723160204	Přípojka k plynoměru spojované na závit bez ochazu G 1	KUS	-2.000	1 200.00	-2 400.00	
	PP		Přípojka k plynoměru spojované na závit bez ochazu G 1					
	WV		-2		-2.000			
4	K	723160334	Rozpěrka přípojek plynoměru G 1	KUS	-2.000	423.00	-846.00	
	PP		Rozpěrka přípojek plynoměru G 1					
	WV		-2		-2.000			
6	K	723160804	Demontáž přípojka k plynoměru na závit bez ochazu G 1	PÁR	-2.000	101.00	-202.00	
	PP		Demontáž přípojka k plynoměru na závit bez ochazu G 1					
	WV		-2		-2.000			
6	K	723181022	Potrubí měděné tvrdé spojované lisováním Cu 18x1	M	-8.000	330.00	-2 640.00	
	PP		Potrubí měděné tvrdé spojované lisováním Cu 18x1					
	WV		-8		-8.000			
7	K	723181023	Potrubí měděné tvrdé spojované lisováním Cu 22x1	M	-15.300	402.00	-6 150.60	
	PP		Potrubí měděné tvrdé spojované lisováním Cu 22x1					
	WV		-15,3		-15.300			
8	K	723181024	Potrubí měděné tvrdé spojované lisováním Cu 28x1	M	-15.660	560.00	-8 769.60	
	PP		Potrubí měděné tvrdé spojované lisováním Cu 28x1					
	WV		-15,66		-15.660			
9	K	723190202	Přípojka plynovodní ke strojům a zařízením DN 15	KUS	-2.000	900.00	-1 800.00	
	PP		Přípojka plynovodní ke strojům a zařízením DN 15					
	WV		-2		-2.000			
10	K	723190203	Přípojka plynovodní ke strojům a zařízením DN 20	KUS	-2.000	1 100.00	-2 200.00	
	PP		Přípojka plynovodní ke strojům a zařízením DN 20					
	WV		-2		-2.000			
11	K	723190261	Výpusky plynovodní vedení a upevnění DN 15	KUS	-2.000	207.00	-574.00	
	PP		Výpusky plynovodní vedení a upevnění DN 15					
	WV		-2		-2.000			
12	K	723190262	Výpusky plynovodní vedení a upevnění DN 20	KUS	-2.000	370.00	-740.00	
	PP		Výpusky plynovodní vedení a upevnění DN 20					
	WV		-2		-2.000			
13	K	723190901	Uzavření, otevření plynovodního potrubí při opravě	KUS	-2.000	92.30	-64.60	
	PP		Uzavření, otevření plynovodního potrubí při opravě					
	WV		-2		-2.000			
14	K	723190907	Odvzdušnění nebo napuštění plynovodního potrubí	M	-40.160	28.60	-1 148.58	
	PP		Odvzdušnění nebo napuštění plynovodního potrubí					
	WV		-40,16		-40.160			
15	K	723190909	Zkouška těsnosti potrubí plynovodního	KUS	-2.000	160.00	-380.00	
	PP		Zkouška těsnosti potrubí plynovodního					
	WV		-2		-2.000			
16	K	723231164	Kohout kulový přímý G 1 PN 42 do 185°C plynoprůtokový s koulí	KUS	-2.000	560.00	-1 120.00	
	PP		Kohout kulový přímý G 1 PN 42 do 185°C plynoprůtokový s koulí					
	WV		-2		-2.000			
17	K	723239101	Montáž armatur plynovodních se dvěma závitů G 1/2 ostatní typ	KUS	-2.000	86.60	-173.20	
	PP		Montáž armatur plynovodních se dvěma závitů G 1/2 ostatní typ					
	WV		-2		-2.000			
18	M	R001	Protipožární kohout DN15 vč. ohebné hadice	KUS	-2.000	1 394.00	-2 788.00	
	PP		Protipožární kohout DN15 vč. ohebné hadice					
	WV		-2		-2.000			
D 733		Ústřední vytápění - rozvodné potrubí				-28 224.40		
19	K	733110608	Demontáž potrubí ocelového závitového do DN 32	M	-126.000	25.50	-3 213.00	
	PP		Demontáž potrubí ocelového závitového do DN 32					
	WV		-126		-126.000			
20	K	733113113.1	Příplatek k potrubí z trubek Cu za zhotovení přípojky DN 15	KUS	-20.000	125.00	-2 500.00	
	PP		Příplatek k potrubí z trubek Cu za zhotovení přípojky DN 15					
	WV		-20		-20.000			

PČ	Typ	Kód	Popis	MJ	Množství	J.cena [CZK]	Cena celkem [CZK]	Genová soustava
21	K	733223202	Potrubí měděné tvrdé spojované tvrdým pájením D 15x1	M	-120,000	168,00	-20 160,00	
	PP		Potrubí měděné tvrdé spojované tvrdým pájením D 15x1					
	WV		-120		-120,000			
22	K	733223203	Potrubí měděné tvrdé spojované tvrdým pájením D 19x1	M	-8,000	184,00	-1 104,00	
	PP		Potrubí měděné tvrdé spojované tvrdým pájením D 19x1					
	WV		-8		-8,000			
23	K	733291101	Zkouška těsnosti potrubí měděné do D 35x1,5	M	-128,000	9,90	-1 247,40	
	PP		Zkouška těsnosti potrubí měděné do D 35x1,5					
	WV		-128		-128,000			
	D	734	Ústřední vytápění - armatury				-8 528,00	
24	K	734200812	Demontáž armatury závitové s jedním závitem do G 1	KUS	-12,000	42,00	-504,00	
	PP		Demontáž armatury závitové s jedním závitem do G 1					
	WV		-12		-12,000			
25	M	R33	Připojovací regulační uzavíratelná garnitura pro tělesa se spodním připojením (H-kus)	KUS	-10,000	183,00	-1 830,00	
	PP		Připojovací regulační uzavíratelná garnitura pro tělesa se spodním připojením (H-kus)					
	WV		-10		-10,000			
26	K	734291129	Kohout plnicí a vypouštěcí G 1/2 PN 10 do 110°C závitový	KUS	-1,000	232,00	-232,00	
	PP		Kohout plnicí a vypouštěcí G 1/2 PN 10 do 110°C závitový					
	WV		-1		-1,000			
27	K	734291248	Filtr závitový přímý G 3/4 PN 16 do 130°C a vnitřními závitů	KUS	-2,000	352,00	-704,00	
	PP		Filtr závitový přímý G 3/4 PN 16 do 130°C s vnitřními závitů					
	WV		-2		-2,000			
28	K	734282714	Kohout kulový přímý G 3/4 PN 42 do 185°C vnitřní závit	KUS	-4,000	344,00	-1 376,00	
	PP		Kohout kulový přímý G 3/4 PN 42 do 185°C vnitřní závit					
	WV		-4		-4,000			
29	M	6000110590	Vyvažovací ventil DN 15 bez vypouštění PN25	KUS	-2,000	1 893,00	-3 186,00	
	PP		Vyvažovací ventil DN 15 bez vypouštění PN25					
	WV		-2		-2,000			
	D	735	Ústřední vytápění - otopná tělesa				-30 421,40	
30	K	735000912	Vyregulování ventilu a termostatickým ovládacím	KUS	-12,000	124,00	-1 488,00	
	PP		Vyregulování ventilu a termostatickým ovládacím					
	WV		-12		-12,000			
31	K	735121810	Demontáž otopného tělesa článkového	M2	-33,300	33,00	-1 098,90	
	PP		Demontáž otopného tělesa článkového					
	WV		-33,3		-33,300			
32	K	735158210	Montáž otopných těles panelových dvouřadých	KUS	-10,000	362,00	-3 520,00	
	PP		Montáž otopných těles panelových dvouřadých					
	WV		-10		-10,000			
33	M	484576080	Těleso otopné deskové typ21VK V500 L500 mm	KUS	-2,000	1 599,00	-3 198,00	
	PP		Těleso otopné deskové typ21VK V500 L500 mm					
	WV		-2		-2,000			
34	M	484575120	Těleso otopné deskové typ21VK V500 L900 mm	KUS	-1,000	1 963,00	-1 963,00	
	PP		Těleso otopné deskové typ21VK V500 L900 mm					
	WV		-1		-1,000			
35	M	484575130	Těleso otopné deskové typ21VK V500L1000 mm	KUS	-1,000	2 054,00	-2 054,00	
	PP		Těleso otopné deskové typ21VK V500L1000 mm					
	WV		-1		-1,000			
36	M	484544410	Těleso otopné deskové typ 20VK V800 mmL1400 mm	KUS	-2,000	2 156,00	-4 312,00	
	PP		Těleso otopné deskové typ 20VK V800 mmL1400 mm					
	WV		-2		-2,000			
37	M	484573960	Těleso otopné deskové typ22VK V500 L500 mm	KUS	-2,000	1 635,00	-3 270,00	
	PP		Těleso otopné deskové typ22VK V500 L500 mm					
	WV		-2		-2,000			
38	M	484573980	Těleso otopné deskové typ22VK V500 L800 mm	KUS	-2,000	2 194,00	-4 388,00	
	PP		Těleso otopné deskové typ22VK V500 L800 mm					
	WV		-2		-2,000			
39	K	735164511	Montáž otopného tělesa trubkového na stěnu výšky tělesa do 1500 mm	KUS	-2,000	265,00	-530,00	
	PP		Montáž otopného tělesa trubkového na stěnu výšky tělesa do 1500 mm					
	WV		-2		-2,000			
40	M	541530640	Těleso trubkové 1500 x 800 mm, středové připojení	KUS	-2,000	1 430,00	-2 860,00	
	PP		Těleso trubkové 1500 x 800 mm, středové připojení					
	WV		-2		-2,000			
41	K	735191905	Odvzdušnění otopných těles	KUS	-12,000	25,00	-300,00	
	PP		Odvzdušnění otopných těles					
	WV		-12		-12,000			
42	K	735191910	Napouštění vody do otopných těles	M2	-25,000	12,50	-312,50	
	PP		Napouštění vody do otopných těles					
	WV		-25		-25,000			
43	K	735494811	Vypuštění vody z otopných těles	M2	-30,000	20,90	-627,00	
	PP		Vypuštění vody z otopných těles					
	WV		-30		-30,000			

KRYCÍ LIST SOUPISU PRACÍ

Stavba

Zřízení 1. Technické zřízení v budovách v Radvanicích

Objekt

SO 02.1 - Vícepráce způsobilé vyjádře Tesmská 259 - 261, Radvanice

ESČ		02.02	
Město	Tesmská 259 - 261	Radan	29.01.2021
Zadavatel		IC	90946481
	Národní ústřední archiv v Radvanicích (Radvanice)	DI	
Zhotovitel		IC	12845841
	MJEK - s.r.l. s ústředím	DI	0207800501
Projektant		IC	
		DI	
Zpracovatel		IC	
		DI	
Pracovník			

Cena bez DPH 167 518.13

	Základ daně	Daňová částka	výše daně
0% základní sazba	0.00	21.000	0.00
	167 518.13	15.000	21 127.72

Cena s DPH v CZK 192 645.85

Projektant

Zpracovatel

Data a podpis

Podpis

Účetní a podpis

Podpis

Objednavatel

Zhotovitel

29-01-2021

Data a podpis

Podpis

Data a podpis

REKAPITULACE ČLENĚNÍ SOUPISU PRACÍ

Stavba:

ZL č. 1 Těšínská 259-261 v Radvanicích a Bartovicích

Objekt:

SO 02.1 - Vícepráce způsobilé výdaje Těšínská 259 - 261, Radvanice

Místo:

Těšínská 259 - 261

Datum:

29.01.2021

Zadavatel:

Stat. město Ostrava MO Radvanice a Bartovice

Projektant:

Zhotovitel:

MIJO - STAV stavby s.r.o.

Zpracovatel:

Kód dílu - Popis

Cena celkem [CZK]

Náklady ze soupisu prací

167 518.13

HSV - Práce a dodávky HSV

8 719.02

5 - Komunikace pozemní

8 719.02

PSV - Práce a dodávky PSV

157 508.00

707 - Konstrukce zámečnická

157 508.00

3 - Svislé a kompletní konstrukce

815.40

62 - Úpravy povrchů vnější

475.71

SOUPIS PRACÍ

Stavba:

ZL č. 1 Těšínská 259-261 v Radvanicích a Bartovicích

Objekt:

SO 02.1 - Vícepráce způsobilé výdaje Těšínská 259 - 261, Radvanice

Místo: Těšínská 259 - 261

Datum: 29.01.2021

Zadavatel: Stř. město Ostrava MO Radvanice a Bartovice

Projektant:

Zhotovitel: MJO - STAV stavby s.r.o.

Zpracovatel:

PČ	Typ	Kód	Popis	MJ	Množství	J.cena [CZK]	Cena celkem [CZK]	Cenová soustava
Náklady soupisu celkem							167 518,13	
D	HSV		Práce a dodávky HSV				8 719,02	
D	5		Komunikace pozemní				8 719,02	
30	K	597961111	Rigol dlažebný do lože z betonu tl 100 mm z prefabrikátů	m	10,620	821,00	8 719,02	CS ÚRS 2020 02
PP			Rigol dlažebný do lože z betonu prostého tl. 100 mm, s vytrněním a zařazením spár cementovou maltou z prefabrikátů celková šířka rigolu cca 1030 mm					
D	PSV		Práce a dodávky PSV				157 508,00	
D	707		Konstrukce zámečnické				157 508,00	
48	K	707640221	Montáž dveří ocelových vchodových dvoukřídlových bez nadsvětlíku	kus	2,000	6 390,00	12 780,00	CS ÚRS 2020 02
PP			Montáž dveří ocelových vchodových dvoukřídlových bez nadsvětlíku					
49	M	56341R	dveře Al vchodové dvoukřídlové do š 1600mm, viz výpis prvků - O12	kus	2,000	68 750,00	137 500,00	
PP			dveře Al vchodové dvoukřídlové do š 1600mm					
50	M	54914113	kování bezpečnostní R1 Imadlo Cr	kus	2,000	2 450,00	4 900,00	CS ÚRS 2020 02
PP			kování bezpečnostní R1 Imadlo Cr					
51	M	64904	Dodávka 24 klíčů	kpl	1,000	2 328,00	2 328,00	
PP			vložka zámková cylindrická oboustranná+1 klíč					
D	3		Svislé a kompletní konstrukce				815,40	
12	K	310230211R00	Zazdívká otvorů o ploše přes 0,25 m2 do 1 m2 ve zdivu nadzákladovém cihlami pálenými pro jakoukoliv, maltu vápenocementovou	M3	0,151	5 400,00	815,40	
PP			Zazdívká otvorů o ploše přes 0,25 m2 do 1 m2 ve zdivu nadzákladovém cihlami pálenými pro jakoukoliv, maltu vápenocementovou					
W			"O01" (0,55*0,55)*0,50		0,151			
D	62		Úpravy povrchů vnější				475,71	
21	K	022011524RU1	Zateplení soklu extrudovaným polystyrénem, tloušťky 140 mm, kontaktní nátěr a mozaiková omítká	M2	0,303	1 530,00	466,01	
PP			Zateplení soklu extrudovaným polystyrénem, tloušťky 140 mm, kontaktní nátěr a mozaiková omítká					
W			"O01" (0,66*0,55)*1		0,303			
28	K	022412301R00	Nátěr vnějších omítek stěn podkladní, savých podkladů, složitost 1-2, 1 x nátěr	M2	0,303	32,00	9,70	
PP			Nátěr vnějších omítek stěn podkladní, savých podkladů, složitost 1-2, 1 x nátěr					
W			0,303		0,303			

KRYČÍ LIST SOUPISU PRACÍ

Titul:
 Z č. 1. Tešínská 259 - 261, z Radvanicích a Bartovic
 Objekt:

SO 02.2 - Vícepráce nezpůsobí výdaje Tešínská 259 - 261, Radvanice

PSČ:		CCP / Z	
Město:	Tešínská 259 - 261	Datumn	29.01.2021
Zadavatel:		IP	00545451
	Stát město v ulici M. Radvanice a Bartovic	EP	
Zhotovitel:		OP	2753051
	M. P. S. A. Z. s. r. o.	NP	020780051
Projektant:		IP	
		EP	
Zpracovatel:		EP	
		NP	
Průběhka:			

Cena bez DPH 305 703.12

DPH základní:	Základ daně:	Sazba daně:	Výše daně:
sazená	0.00	21.0.0%	0.00
	305 703.12	15.0.0%	45 855.47

Cena s DPH v CZK 351 558.59

Projektant: _____ Zpracovatel: _____

Datum a podpis: _____ Razítko: _____ Datum a podpis: _____ Razítko: _____

Objednavatel: _____ Zhotovitel: _____

29.01.2021
 Datum a podpis: _____

 Datum a podpis: _____

 Datum a podpis: _____

REKAPITULACE ČLENĚNÍ SOUPISU PRACÍ

Stavba:

ZL. č. 1 Těšínská 259-261 v Radvanicích a Bartovicích

Objekt:

SO 02.2 - Vícepráce nezpůsobilé výdaje Těšínská 259 - 261, Radvanice

Místo: Těšínská 259 - 261

Datum: 29.01.2021

Zadavatel: Stat.město Ostrava MO Radvanice a Bartovice

Projektant:

Zhotovitel: MIJO - STAV stavby s.r.o.

Zpracovatel:

Kód dlu - Popis

Cena celkem [CZK]

Kód dlu - Popis	Cena celkem [CZK]
Náklady ze soupisu prací	305 703.12
HSV - Práce a dodávky HSV	96 483.20
0 - Světlá a kompletní konstrukce	2 833.20
6 - Úpravy povrchů, podlahy a osazování výplní	66 068.08
9 - Ostatní konstrukce a práce, bourání	27 591.92
PSV - Práce a dodávky PSV	196 796.01
767 - Konstrukce zámečnické	7 000.00
771 - Podlahy z dlaždic a obklady	101 726.21
781 - Dokončovací práce - obklady	30 419.40
786 - Dokončovací práce - čalounické úpravy	57 650.40
M - Práce a dodávky M	8 640.00
22-M - Montáže technologických zařízení	8 640.00
96 - Bourání konstrukcí	3 783.91

SOUPIS PRACÍ

Stavba:

ZL č. 1 Těšínská 259-261 v Radvanicích a Bartovicích

Objekt:

SO 02.2 - Vícepráce nezpůsobilé výdaje Těšínská 259 - 261, Radvanice

Místo: Těšínská 259 - 261

Datum: 29.01.2021

Zadavatel: Stat.město Ostrava MO Radvanice a Bartovice

Projektant:

Zhotovitel: MJO - STAV stavby s.r.o.

Zpracovatel:

PČ	Typ	Kód	Popis	MJ	Množství	J.cena [CZK]	Cena celkem [CZK]	Cenová soustava
----	-----	-----	-------	----	----------	--------------	-------------------	-----------------

Náklady soupisu celkem

305 703.12

D HSV

Práce a dodávky HSV

96 483.20

D 3

Svislé a kompletní konstrukce

2 633.20

1	K	840271045	Zazdívká otvorů v příchách nebo stěnách plochy do 4 m ² tvárnicemi pórobetonovými tl. 150 mm	m ²	3,600	737,00	2 633,20	CS ÚRS 2020 02
	PP		Zazdívká otvorů v příchách nebo stěnách pórobetonovými tvárnicemi plochy přes 1 m ² do 4 m ² , objemová hmotnost 500 kg/m ³ , tloušťka přičky 150 mm					
	W		"dvěře pětáda"		3,600			
	W		(0,8*2,0)*2					
	W		Součet		3,600			

D 6

Úpravy povrchů, podlahy a osazování výplní

66 068,00

2	K	611142001	Potažení vnitřních stropů sklovláknitým pleťvem vyláčeným do tenkovrstvé hmoty	m ²	30,000	240,00	7 200,00	CS ÚRS 2020 02
	PP		Potažení vnitřních ploch pleťvem v ploše nebo pružích, na plněm podkladě sklovláknitým vyláčením do imbu stropů					
	W		21,6		21,600			
	W		8,4		8,400			
	W		Součet		30,000			

3	K	611311131	Potažení vnitřních rovných stropů vápenným štukem tloušťky do 3 mm	m ²	0,400	167,00	1 402,80	CS ÚRS 2020 02
	PP		Potažení vnitřních ploch štukem tloušťky do 3 mm vodorovných konstrukcí stropů rovných					
	W		8,4		8,400			

4	K	611311135	Potažení vnitřních schodišťových konstrukcí vápenným štukem tloušťky do 3 mm	m ²	21,600	175,00	3 780,00	CS ÚRS 2020 02
	PP		Potažení vnitřních ploch štukem tloušťky do 3 mm schodišťových konstrukcí stropů, stěn, ramen nebo nosníků					
	W		21,6		21,600			

5	K	612142001	Potažení vnitřních stěn sklovláknitým pleťvem vyláčeným do tenkovrstvé hmoty	m ²	5,280	205,00	1 082,40	CS ÚRS 2020 02
	PP		Potažení vnitřních ploch pleťvem v ploše nebo pružích, na plněm podkladě sklovláknitým vyláčením do imbu stěn					
	W		(1,2*2,2)*2		5,280			
	W		Součet		5,280			

6	K	612311131	Potažení vnitřních stěn vápenným štukem tloušťky do 3 mm	m ²	5,280	131,00	691,68	CS ÚRS 2020 02
	PP		Potažení vnitřních ploch štukem tloušťky do 3 mm v svislých konstrukcích stěn					
	W		5,28		5,280			

7	K	632452518	Cementový rychleztvrdnící potěr ze suchých směsí tl do 45 mm	m ²	44,360	1 170,00	51 901,20	CS ÚRS 2020 02
	PP		Potěr rychleztvrdnící ze suchých směsí na bázi hydraulických pojiv, tloušťky přes 40 do 45 mm					
	W		44,36		44,360			

D 9

Ostatní konstrukce a práce, bourání

27 591,92

8	K	985045112	Bourání potěrů cementových nebo pískocementových tl do 50 mm tl do 4 m ²	m ²	44,360	135,00	5 988,60	CS ÚRS 2020 02
	PP		Bourání potěrů tl. do 80 mm cementových nebo pískocementových, plochy do 4 m ²					
	W		44,36		44,360			

9	K	987023892	Přisekání kamenných nebo jiných ploch s tvrdým povrchem tl do 2 m ²	m ²	44,360	487,00	21 603,32	CS ÚRS 2020 02
	PP		Přisekání (špičování) ploch kamenných nebo jiných s tvrdým povrchem pro nové povrchové vestvy, plochy do 2 m ²					
	W		44,36		44,360			

D PSV

Práce a dodávky PSV

196 796,01

D 767

Konstrukce zámečnické

7 000,00

10	K	76790Z12A	Žebřík k výjezdu na střechu dl. 2800 mm, dodávka, montáž, Al	KUS	2,000	1 900,00	3 800,00	
	PP		Žebřík k výjezdu na střechu dl. 2800 mm, dodávka, montáž, Al					

11	K	76790Z12B	Žebřík k výjezdu na střechu dl. 1800 mm, dodávka, montáž, Al	KUS	2,000	1 600,00	3 200,00	
	PP		Žebřík k výjezdu na střechu dl. 1800 mm, dodávka, montáž, Al					

D 771

Podlahy z dlaždic a obklady

101 726,21

12	K	771101210R00	Příprava podkladu pod dlažby penetrace podkladu pod dlažby	M2	44,360	48,00	2 040,56	
	PP		Příprava podkladu pod dlažby penetrace podkladu pod dlažby					
	W		44,36		44,360			

13	K	771479830	Demontáž soklíků z dlaždic keramických lepaných schodišťových	m	137,940	36,00	4 965,84	CS ÚRS 2020 02
	PP		Demontáž soklíků z dlaždic keramických lepaných schodišťových					

14	K	771474183	Montáž soklů z dlaždic keramických schodišťových stupňovitých flexibilní lepidlo v do 120 mm	m	137,940	171,00	23 587,74	CS ÚRS 2020 02
----	---	-----------	--	---	---------	--------	-----------	----------------

PČ	Typ	Kód	Popis	MJ	Množství	J.cena [CZK]	Cena celkem [CZK]	Cenová soustava
	PP		Montáž soklíků z dlaždic keramických lepených flexibilním lepidlem schodišťových stupňovitých, výšky ráhu 90 do 120 mm					
15	K	771574374	Montáž podlah keramických pro mechanické zatížení protiskluzných lepených flexi rychletuhnoucím lepidlem do 9 kg/m ²	m ²	55.660	638,00	29 951,68	CS ÚRS 2020 02
	PP		Montáž podlah z dlaždic keramických lepených flexibilním rychletuhnoucím lepidlem meloformátových pro vysoké mechanické zatížení protiskluzných nebo reflexních (bezbarterových) přes 6 do 9 kg/m ²		11,620			
	W		11,52 "balkony"		44,380			
	W		44,36 "chodby"		65,880			
	W		Součet					
16	M	697042060R1	upřesnit dle požadavků investora	M2	63.969	265,00	16 951,78	
	PP		upřesnit dle požadavků investora					
	W		44,39*1,1		48,796			
	W		137,94*0,1*1,1		16,173			
	W		Součet		63,969			
17	K	771579791R00	Příplatek k položkám montáže podlah keramických příplatek za plochu podlah keramických do 6 m ² , jednotlivě	M2	44.380	15,00	665,40	
	PP		Příplatek k položkám montáže podlah keramických příplatek za plochu podlah keramických do 6 m ² , jednotlivě					
	W		44,38		44,380			
18	K	771591112	izolace pod dlažbu nátěrem nebo stěrkou ve dvou vrstvách	m ²	36.500	312,00	11 388,00	CS ÚRS 2020 02
	PP		izolace podlahy pod dlažbu nátěrem nebo stěrkou ve dvou vrstvách					
	W		3,65*10		36,500			
19	K	771691204	izolace těsnícími pásy mezi podlahou a stěnou	m	68.400	178,00	12 175,20	CS ÚRS 2020 02
	PP		izolace podlahy pod dlažbu těsnícími izolačními pásy mezi podlahou a stěnou					
	W		(1,67*2+2,05*2-0,6)*10		68,400			
	D	781	Dokončovací práce - ohklidy				30 419,40	
20	K	781131112	izolace pod obklad nátěrem nebo stěrkou ve dvou vrstvách	m ²	88.800	363,00	30 419,40	CS ÚRS 2020 02
	PP		izolace stěny pod obklad izolace nátěrem nebo stěrkou ve dvou vrstvách					
	W		2,0*(1,67*2+2,05-1,2)*10		88,800			
	D	786	Dokončovací práce - čalounické úpravy				57 650,40	
21	K	78622211RT2	lamelové žaluzie vnitřní vč. dodávky, pro okna plastová	m ²	113.040	510,00	57 650,40	
	PP		Montáž zdvojnásobujících žaluzií lamelových do oken zdvojnásobujících otvorových, sklápěcích nebo vyklápěcích dřevěných					
	D	M	Práce a dodávky M				8 640,00	
	D	22-M	Montáže technologických zařízení				8 640,00	
22	K	220331002	Montáž součástí pro EPS hlásiče, tlačítka, bířeny nebo majáku	kus	24.000	360,00	8 640,00	CS ÚRS 2020 02
	PP		Montáž součástí pro EPS hlásiče, tlačítka, bířeny nebo majáku					
	D	96	Bourání konstrukcí				3 783,91	
23	K	968081713RT1	Bourání podlah z keramických dlaždic, tloušťky do 10 mm, plochy přes 1 m ²	M2	44.380	85,30	3 783,91	
	PP		Bourání podlah z keramických dlaždic, tloušťky do 10 mm, plochy přes 1 m ²					
	W		44,38		44,380			

KRYCÍ LIST SOUPISU PRACÍ

Stavba

ZL 01 - Těsánská 259 - 261 v Radvanicích a Babčevicích

Objekt

SO 02.3 - Vícepráce Z11 Těsánská 259 - 261, Radvanice

Kód

Místo

Těsánská 259 - 261

Číslo

Datum

29.01.2021

Zadavatel

Stat. město - Ostrava MČ Radvanice a Babčevic

IC

60845451

IBR

Zadavatel

MIBR - 111 52 - služba s.r.o.

BR

27833554

BRČ

0027833554

Projektant

IR

IRČ

Zpracovatel

IR

IRČ

Průběžná

Cena bez DPH

111 208.80

Podkladní

dražba

Základ daně

0.00

Sazba daně

21.00%

Účtenka

0.00

111 208.80

15.90%

16 881.12

Cena s DPH

v CZK

127 890.12

Projektant

Zpracovatel

Podpis a pečete

Pečete

Datum a podpis

Pečete

Objednavatel

Zhotovitel

29-01-2021

Podpis a pečete

Pečete

Datum a podpis

29-01-2021

REKAPITULACE ČLENĚNÍ SOUPISU PRACÍ

Stavba:

ZL č. 1 Těšínská 259-261 v Radvanicích a Bartovicích

Objekt:

SO 02.3 - Vícepráce ZTI Těšínská 259 - 261, Radvanice

Místo:

Těšínská 259 - 261

Datum:

20.01.2021

Zadávatel:

Stat.město Ostrava MO Radvanice a Bartovice

Projektant:

Zhotovitel:

MIJO - STAV stavky s.r.o.

Zpracovatel:

Kód dílu - Popis

Cena celkem [CZK]

Náklady ze soupisu prací

111 208,80

PSV - Práce a dodávky PSV

111 208,80

722 - Zdravotechnika - vnitřní vodovod

7 229,80

725 - Zdravotechnika - zařízení předměty

103 980,00

SOUPIS PRACÍ

Stavba:

ZL č. 1 Těšínská 250-261 v Radvančích a Bartovicích

Objekt:

SO 02.3 - Vícepráce ZTI Těšínská 259 - 261, Radvanice

Místo: Těšínská 250 - 261

Datum: 29.01.2021

Zadavatel: Stat.město Ostrava MO Radvanice a Bartovice

Projektant:

Zhotovitel: MIJO - ŠTAV atavby s.r.o.

Zpracovatel:

PC	Typ	Kód	Popis	MJ	Množství	J.cena [CZK]	Cena celkem [CZK]	Cenová soustava
Náklady soupisu celkem							111 208.80	
D PSV Práce a dodávky PSV							111 208.80	
D 722 Zdravotnicka - vnitřní vodovod							7 228.80	
1	K	722219101	Montáž amatur vodovodních přírubových DN 40 ostatní typ	kus	2,000	1 200,00	2 400,00	CS ÚRS 2020 02
PP Armatury přírubové montáž vodovodních amatur přírubových ostatních typů DN 40								
2	K	722239103	Montáž amatur vodovodních se dvěma závlky G 1"	kus	2,000	109,00	218,00	CS ÚRS 2020 02
PP Armatury se dvěma závlky montáž vodovodních amatur se dvěma závlky ostatních typů G 1"								
VV 2							2,000	
3	M	55114256	Kohout kulový vnější-vnitřní závlk páčka PN 35 T 185°C 1" červený	kus	2,000	369,00	738,00	CS ÚRS 2020 02
PP Kohout kulový vnější-vnitřní závlk páčka PN 35 T 185°C 1" červený								
4	M	31942704	redukce mosaz 1"x1/2"	kus	4,000	69,20	276,80	CS ÚRS 2020 02
PP redukce mosaz 1"x1/2"								
5	M	55128046	Klapka zpětná pružinová meziřířbová PN16 T 100°C DN 40 tl 31,8mm	kus	2,000	1 800,00	3 600,00	CS ÚRS 2020 02
PP Klapka zpětná pružinová meziřířbová PN16 T 100°C DN 40 tl 31,8mm								
D 725 Zdravotnicka - zařízovací předměty							103 980.00	
6	K	725241111	Vanička sprchová akrylátová čtvercová 800x800 mm	soubor	6,000	5 080,00	30 480,00	CS ÚRS 2020 02
PP Sprchové vaničky akrylátové čtvercové 800x800 mm								
7	K	725244622	Zástěna sprchová rohová rámcová se skleněnou výplní tl. 4 a 5 mm dveře posuvné dvoudílné vstup z rohu na vaničky 800x800 mm	soubor	6,000	9 430,00	56 580,00	CS ÚRS 2020 02
PP Sprchové dveře a zástěny sprchové rohové čtyřboký/čtveroboký rámcové se skleněnou výplní tl. 4 a 5 mm dveře posuvné dvoudílné, vstup z rohu, na vaničky 800x800 mm								
8	K	725841322	Baterie sprchové keramické s roztečí 150 mm	soubor	6,000	1 070,00	6 420,00	CS ÚRS 2020 02
PP Baterie sprchové keramické s roztečí 150 mm								
9	K	725665501	Odpadní souprava DN 40/50 se zápachovou uzávěrkou	kus	6,000	1 750,00	10 500,00	CS ÚRS 2020 02
PP Zápachové uzávěrký zařízovacích předmětů odpadní soupravy se zápachovou uzávěrkou DN 40/50								

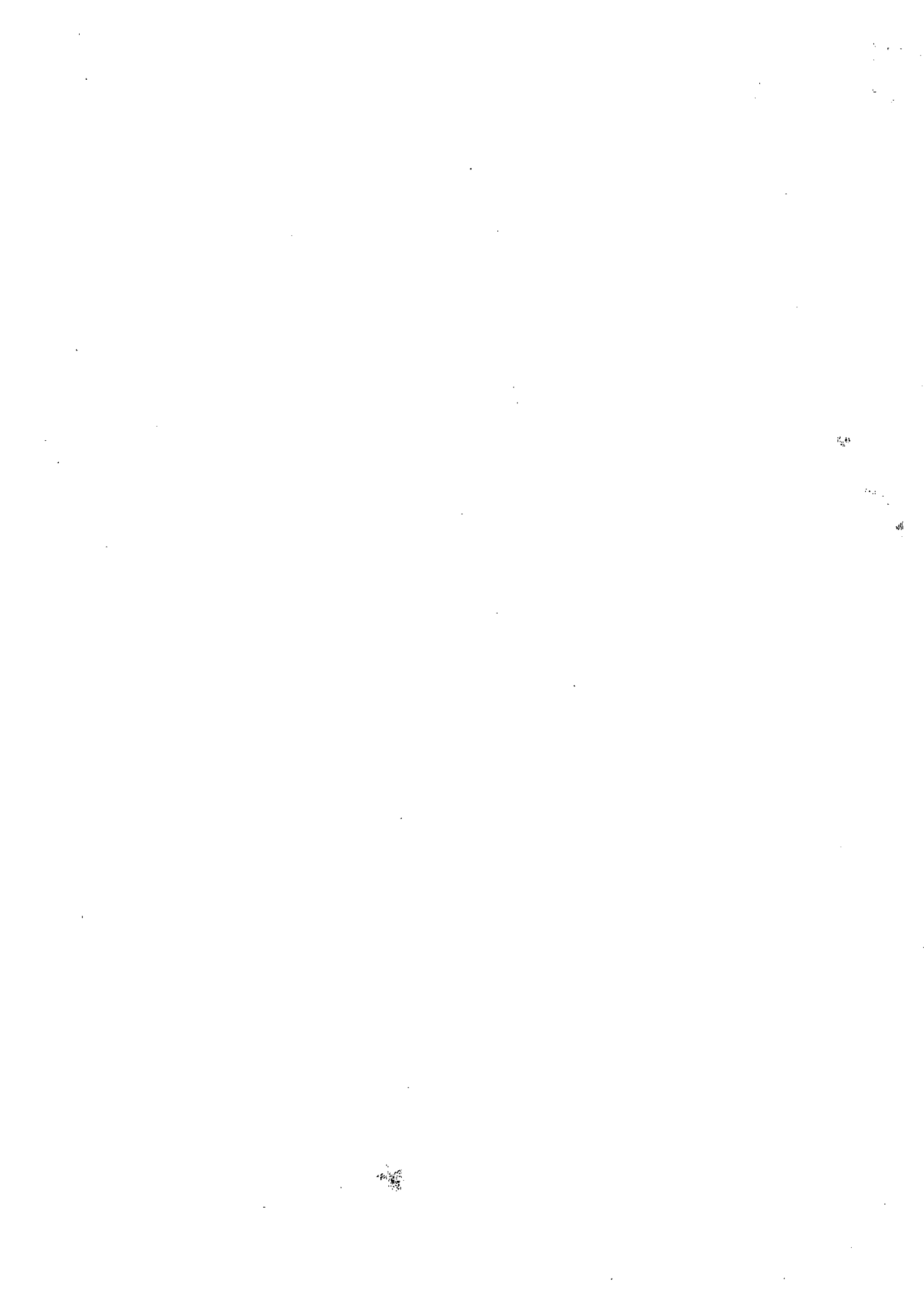

VERLAG
DASHOFER

Harmonogram

Nazev stavby **Těšínská 259 - 261, Radvanice a Bartovice**

Doba výstavby **249 dní** Objednatel:

Druh stavby **Harmonogram výstavby**

Začátek výstavby **25.08.2020** Projektant

Localita

Konec výstavby **30.04.2021** Zhotovitel

JKSO

Datum zpracování **15.03.2021** Zpracoval:

		2020												2021																								
		Sípeň	Čer.	Čer.	Čer.	Ríjen	Listopad	Prosinec	Leden	Únor	Březen	Duben																										
32	33	34	35	36	37	38	39	40	41	42	43	44	45	46	47	48	49	50	51	52	53	1	2	3	4	5	6	7	8	9	10	11	12	13	14	15	16	17

Zemní práce - přerušení od 11.2.2021 - 21.3.2021 z důvodu vlad. narizení (Covid-19)

Přípravné a přidružené práce - přerušení od 11.2.2021 - 21.3.2021 z důvodu vlad. narizení (1)

Úprava podlaží a základ. sbran. - přerušení od 11.2.2021 - 21.3.2021 z důvodu vlad. narizení (1)

Zaklady - přerušení od 11.2.2021 - 21.3.2021 z důvodu vlad. narizení (Covid-19)

Zpracování normy a konstrukce (1)

Svisle a kompletní konstrukce - přerušení od 11.2.2021 - 21.3.2021 z důvodu vlad. narizení (1)

Vodorovné konstrukce (1)

Schodisté - přerušení od 11.2.2021 - 21.3.2021 z důvodu vlad. narizení (Covid-19)

Podkladní a vedlejší konstrukce - přerušení od 11.2.2021 - 21.3.2021 z důvodu vlad. narizení (1)

Plavby a předlážby komunikací - přerušení od 11.2.2021 - 21.3.2021 z důvodu vlad. narizení (1)

Úprava povrchu vnitřní - zpráveni po výměně OTY (1)

Úpravy povrchu - měšči - přerušení od 11.2. - 21.3.2021 (1)

Podlany a (v)nitřní konstrukce (1)

Výplně otvoru - přerušení od 11.2.2021 - 21.3.2021 z důvodu vlad. narizení (Covid-19)

Třídní výtahy (1)

2020		2021																																				
Srpen	Zář	Rijen	Listopad	Prosinec	Leden	Unor	Březen	Duben	1	2	3	4	5	6	7	8	9	10	11	12	13	14	15	16	17													
32	33	34	35	36	37	38	39	40	41	42	43	44	45	46	47	48	49	50	51	52	53	1	2	3	4	5	6	7	8	9	10	11	12	13	14	15	16	17

Práce a stavební výhledy (1)

Dokončovací konstrukce na pozemních stavbách (1)

Bourání konstrukcí (1)

Stavbní přestup hmoty - přerušení od 1.2.2021 - 21.3.2021 z důvodu vlad. nařízení (1)

Izolace prot. vodě - přerušení od 1.2.2021 - 21.3.2021 z důvodu vlad. nařízení (Covid) (1)

Izolace tepelné (1)

Zdravotechnická instalace (1)

Vnitřní kanalizace (1)

Ustřední vytápění (1)

Konstrukce inováce (1)

Konstrukce klempířské (1)

Konstrukce truhlářské - viz samostatný harmonogram pojedn. byteln. 1.

Konstrukce zatečnické (1)

Podlahy z dlaždic a obklady (1)

Podlahy plovákové - přerušení od 1.2.2021 - 21.3.2021 z důvodu vlad. nařízení (Covid) (1)

Obklady keramické (1)

Natery - přerušení od 1.2.2021 - 21.3.2021 z důvodu vlad. nařízení (Covid) (1)

Malby - přerušení od 1.2.2021 - 21.3.2021 z důvodu vlad. nařízení (Covid) (1)

Ostatní - přerušení od 1.2.2021 - 21.3.2021 z důvodu vlad. nařízení (Covid) (1)

Převazy a výbory - přerušení od 1.2.2021 - 21.3.2021 z důvodu vlad. nařízení (Covid) (1)

Ostatní naklady - přerušení od 1.2.2021 - 21.3.2021 z důvodu vlad. nařízení (Covid) (1)

Vedlejší naklady - přerušení od 1.2.2021 - 21.3.2021 z důvodu vlad. nařízení (Covid) (1)

Fluxtomantize - ispolný h prostor - daniabi telefonny - novatřem viz samostatny harmonogram (1)

