

Dodatek ke SMLouvĚ PŘÍKAZNÍ

o vedení mzdové a personální

agendy a agendy PaM

uzavřené dne 1.11.2000

Příkazce:

Diagnostický ústav pro mládež, Praha 2, Lublaňská 33, se sídlem Lublaňská 1724/33,
120 00 Praha 2, zastoupený ředitelem (ředitelkou) školy,
IČ: 49625357

a

Příkazník:

Hana Chleborádová a Alena Chottová - společnost PAMOS,
zastoupená Alenou Chottovou, IČ: 69525277

S účinností od 1.1.2021 se mění příkazník takto: Alena Chottová, PAMOS, 130 00
Praha 3, Zvěřinova 3413/14, IČ:69525277

Ostatní ustanovení smlouvy příkazní zůstávají v platnosti.

Tento dodatek byl vyhotoven ve dvou exemplářích, z nichž každá ze smluvních stran
obdrží po jednom. Smluvní strany si tento dodatek přečetly, s jeho obsahem souhlasí
a na důkaz toho jej podepisují.

V Praze dne 30.12.2020

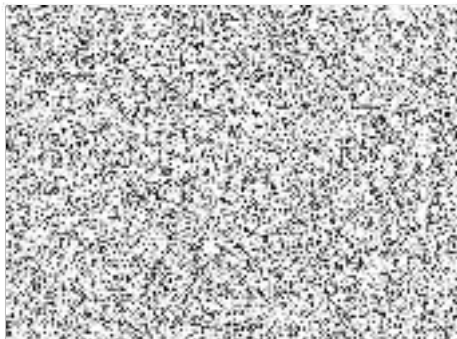

za příkazníka

.....

za příkazce