

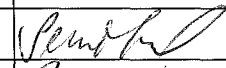





979/17

KRAJSKÝ ÚŘAD KRAJE Vysočina

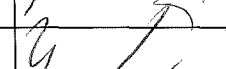
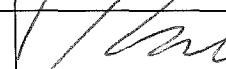
Název dokumentu:	Smlouva o zřízení služebnosti				
Oprávněn/pověřen k podpisu:	Ing. Josef Pavlík				
Schváleno:	RK	Datum:	28.2.2017	Č.usnesení:	0383/08/2017/RK
Dokument uložen u:	odboru majetkového				
Počet vyhotovení:	4				
Adresát:	VODOVODY A KANALIZACE				
Smluvní částka: 1)	0.00				
Odpovědný odbor: 2)	odbor majetkový				
Podpis zajistit do:	neprodleně				

	Pracoviště/pracovník	Datum	Podpis
Zpracoval:	OM/M. Semotamová	6.3.2017	
Projednáno s:	OM/J. Mrázková	6.3.2017	
Právní kontrola:	OM/J. Mrázková	6.3.2017	
Předkládá:	OM/P. Kolář	6.3.2017	
Potvrzení příjmu smlouvy do předběžné evidence 3)	OM/P. Kolář	6.3.2017	
Zodpovídá:	Příkazce operace:		
	Správce rozpočtu:		

Poznámka:

Subjekt (IČO: 60418885), se kterým je uzavírána smlouva NENÍ nespolehlivým plátcem dle § 109 od. 3 zákona o DPH; (ověření provedl: koudelova, datum ověření: 06.03.2017 07:46:31):

Smlouva o zřízení služebnosti - inženýrské sítě
 kú a obec Moravské Budějovice
 par.č. 4204/2 a 4204/1
 OM 195/2017

Rozpočtová skladba:

1) Použije se, pokud se jedná o písemnost typu smlouvy, jejímž předmětem je peněžité plnění. Pokud je v košilce více smluv, uvede se částka souhrnná. Pokud se jedná o smlouvu, příp. smlouvy, u níž je peněžité plnění stanoveno částkou za čerpanou jednotku (např. hodinovou sazbu), uvede se částka maximálního rozsahu tohoto plnění. V případě smluv na dobu neurčitou uveďte částku jedné platby.

2) Odpovědným odborem se rozumí odbor, příp. sekce nebo samostatné oddělení, které za písemnost, její vyřízení a správu záležitosti (správu smluvního vztahu) odpovídá.

3) Potvrzuje vždy vedoucí odpovědného odboru (nenahrazuje právní kontrolu).

**Smlouva o zřízení služebnosti**uzavřená podle ustanovení § 1257 a násl. zákona č. 89/2012/Sb., občanský zákoník,
v platném znění

979/17

mezi těmito smluvními stranami:

Kraj Vysočina, se sídlem v Jihlavě, Žižkova 57, 587 33 Jihlava
zastoupený hejtmánem kraje MUDr. Jiřím Běhounkem**k podpisu smlouvy pověřen Ing. Josef Pavlík, náměstek hejtmána pro oblast ekonomiky a majetku****IČ: 708 90 749****DIČ: CZ70890749****Bankovní spojení: Sberbank CZ, a.s.****č.ú.: 40 50 00 50 19/6800****VS 1780510195****na straně povinného ze služebnosti**

a

VODOVODY A KANALIZACE**se sídlem Kubišova 1172, 674 01 Třebíč****zastoupený Ing. Karlem Nedvědickým, tajemníkem svazku obcí****IČ: 604 18 885****DIČ: CZ60418885**vedený v registru zájmových sdružení právnických osob a dobrovolných svazků obcí
Krajského úřadu kraje Vysočina**na straně oprávněného ze služebnosti**

takto:

Článek I.
Předmět smlouvy

1. Povinný ze služebnosti je na základě zákona 157/2000 Sb. o přechodu některých věcí, práv a závazků z majetku České republiky do majetku krajů a Rozhodnutí Ministerstva dopravy a spojů č. 3796/01-9-KM ze dne 10. 9. 2001 výhradním vlastníkem pozemku par. č. 4204/2 a 4241/1 v katastrálním území Moravské Budějovice a obci Moravské Budějovice (dále jen „pozemek“). Pozemek je zapsán u Katastrálního úřadu pro Vysočinu, katastrální pracoviště Moravské Budějovice v katastru nemovitostí pro uvedené k. ú. a obec na LV 373.
2. Oprávněný ze služebnosti zrealizoval a uvedl na základě kolaudačního souhlasu č.j.:MUMB/OŽP/13137/2016 ze dne 19. 8. 2016 do užívání stavbu „Třebíčsko - vodohospodářská infrastruktura, 2 Moravské Budějovice-kanalizace, vodovod“ (dále jen „stavba“) na výše uvedeném pozemku.
3. V souladu s článkem I. bod 4. smlouvy o smlouvě budoucí o zřízení služebnosti, uzavřené mezi povinným a oprávněným dne 9. 12. 2014 zřizuje povinný služebnost užívání části pozemku ve prospěch oprávněného, spočívající ve zřízení a provozování stavby na pozemku tak, jak je uvedeno v geometrických plánech č. 2690-150/2015 ze dne 29. 1. 2016, č. 2694-150/2015 ze dne 25. 2. 2016, č. 2695-150/2015 ze dne 25. 2. 2016, č. 2697-150/2015 ze dne 26. 2. 2016 a č. 2730-150/2015 ze dne 11. 4. 2016, které vyhotovil CZK s.r.o. a tvoří nedílnou součást této smlouvy.

Oprávněný má v souvislosti se zřízením a provozem stavby právo vstupovat a vjíždět na pozemek uvedený v čl. I. odst. 1. této smlouvy

5. Oprávněný takto zřízenou služebnost přijímá a povinný, jako vlastník zatěžované nemovitosti, je povinen toto právo strpět.

Článek II. Podstatné náležitosti smlouvy

1. Služebnost se sjednává bezúplatně ve smyslu Pravidel Rady Kraje Vysočina pro zřizování služebností na majetku Kraje Vysočina.
2. Správní poplatek za vklad práva odpovídající služebnosti uhradí oprávněný.
3. Služebnost je sjednána na dobu, po kterou bude oprávněným provozována stavba na pozemku uvedeném v čl. I. bod. 1. této smlouvy. V případě, že oprávněný převede tuto stavbu na jiného vlastníka, vyjma případu přeměny oprávněného jako právnické osoby, je oprávněný povinen do 30 dnů ode dne převodu oznámit povinnému nového vlastníka stavby.
4. Oprávněný a povinný ze služebnosti následně uzavřou dohodu o zrušení služebnosti s tím, že náklady související se zrušením služebnosti hradí oprávněný.
5. Právo odpovídající služebnosti nabude oprávněný vkladem práva odpovídajícího služebnosti s právními účinky k okamžiku podání návrhu na vklad do katastru nemovitostí u Katastrálního úřadu pro Vysočinu, katastrální pracoviště Moravské Budějovice.

Článek III. Povinnosti při provozu stavby

1. Oprávněný se zavazuje písemně, v souladu se zákonem, oznámit příslušné příspěvkové organizaci, která majetek užívá, každý zásah a jeho účel na pozemku povinného, ke kterému je oprávněn z této smlouvy a šetřit co nejvíce jeho majetek. Pokud v důsledku existence služebnosti vznikne výstavbou, údržbou a opravami stavby ze strany oprávněného, ale i nezávisle, tj. provozní závadou, straně vlastníka zatěžované nemovitosti škoda a znehodnocení pozemku, ponese náklady na jejich odstranění oprávněný, případně zajistí nápravu v plném rozsahu.
2. Náklady spojené s běžnou údržbou služebného pozemku nese povinný. Náklady vyvolané činnostmi oprávněného na služebném pozemku nese oprávněný.

Článek IV. Závěrečná ustanovení

1. Skutečnosti ve smlouvě blíže nespecifikované se řídí příslušnými ustanoveními zákona č. 89/2012 Sb., občanský zákoník, v platném znění.
2. Tato smlouva je vyhotovena ve 4 stejnopisech, z nichž dva výtisky obdrží povinný, jeden výtisk oprávněný a jeden výtisk je určen pro Katastrální úřad pro Vysočinu, katastrální pracoviště Moravské Budějovice.

O uzavření smlouvy o zřízení služebnosti spočívající ve zřízení a užívání stavby bylo v souladu s ustanovením § 59 odst. 3 zákona 129/2000 Sb., o krajích, ve znění pozdějších předpisů, rozhodnuto usnesením Rady Kraje Vysočina 0383/08/2017/RK ze dne 28.2.2017.

4. Smluvní strany této smlouvy prohlašují, že si smlouvu o zřízení služebnosti přečetly, že je uzavírána po vzájemném projednání, podle jejich pravé a svobodné vůle, určitě, vážně a srozumitelně, nikoli v tísní ani za nápadně nevýhodných podmínek. Na důkaz toho připojují své podpisy.
5. Smlouva o zřízení služebnosti nabývá platnosti dnem podpisu smlouvy.
6. Oprávněný ze služebnosti výslovně souhlasí se zveřejněním celého textu smlouvy včetně podpisů (v případě fyzické osoby bude zveřejněný text smlouvy anonymizován v rozsahu osobních údajů) v informačním systému veřejné správy – Registru smluv.
7. Smluvní strany se dohodly, že zákonnou povinnost dle § 5 odst. 2 zákona o registru smluv splní Kraj Vysočina.

V Třebíči dne 02/03/2017
Za oprávněného:

VODOVODY A KANALIZACE
(dobrovolný svazek obcí) ①
Kublišova 1172, 674 01 Třebíč
Tel.: 568 899 154; 568 899 156
IČ: 60418885 DIČ: CZ60418885

.....
Ing. Karel Nedvědický
tajemník svazku obcí

- 6. 03. 2017

V Jihlavě dne
Za povinného:

Kraj Vysočina
Žižkova 57, 587 33 Jihlava

.....
Ing. Josef Pavlík
náměstek hejtmana pro oblast
ekonomiky a majetku

Seznam souřadnic (S-JTSK)
Souřadnice pro zápis do KN

Č. bodu	Y	X	kód kv.
1	657377.30	1169278.41	3
2	657380.38	1169277.21	3
3	657395.34	1169325.07	3
4	657398.42	1169323.87	3
5	657405.44	1169350.60	3
6	657408.52	1169349.42	3
7	657417.98	1169384.23	3
8	657420.50	1169381.56	3
9	657428.25	1169378.91	3
10	657429.31	1169382.03	3
11	657421.70	1169384.64	3
12	657430.81	1169416.31	3
13	657433.87	1169415.09	3
14	657443.22	1169447.35	3
15	657446.46	1169446.57	3
16	657447.29	1169456.15	3
17	657444.01	1169456.43	3
18	657426.39	1169379.54	3
19	657427.55	1169382.63	3
20	657443.78	1169453.77	3
21	657444.88	1169456.36	3

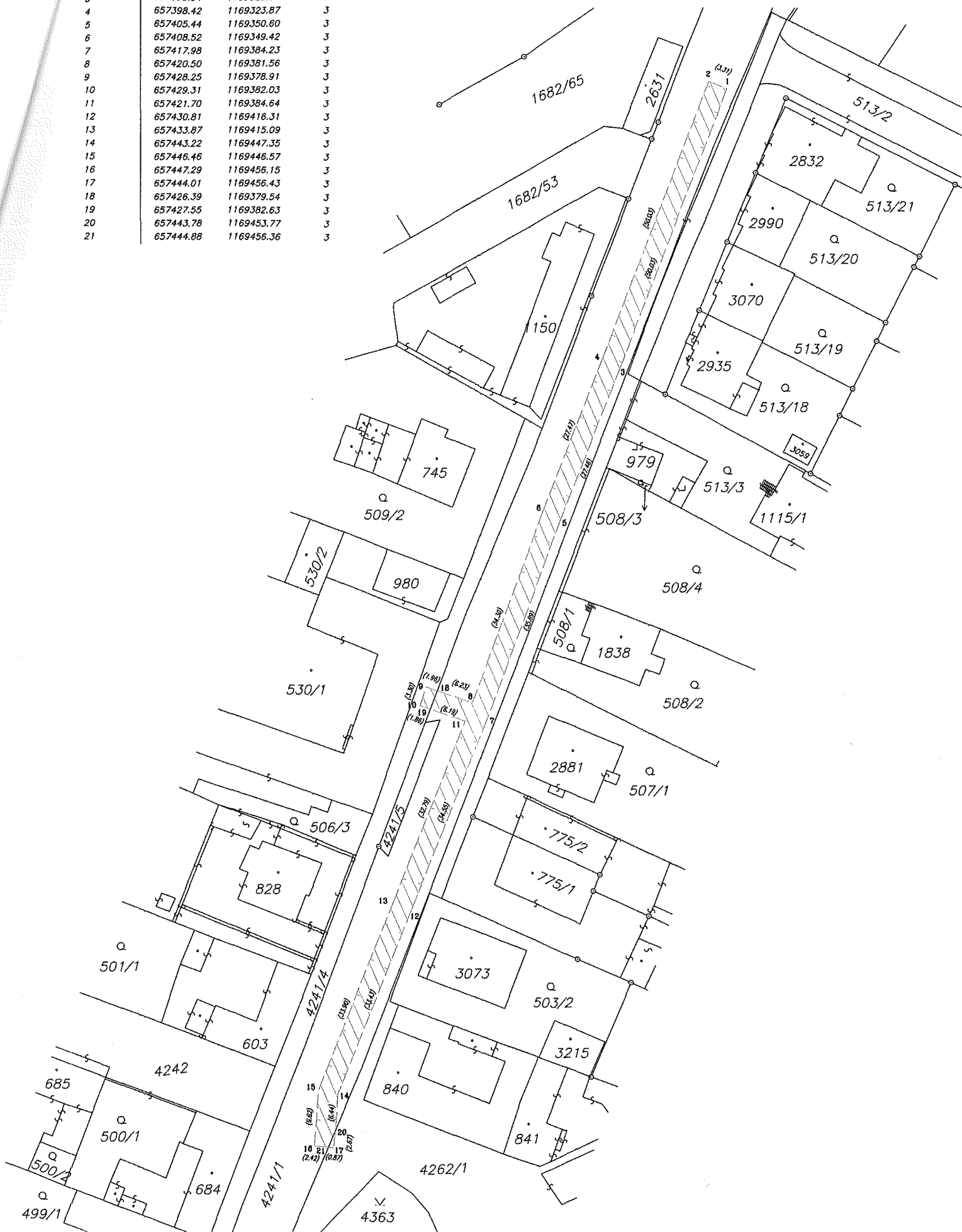

VÝKAZ DOSAVADNÍHO A NOVÉHO STAVU ÚDAJŮ KATASTRU NEMOVITOSTÍ

Dosavadní stav						Nový stav							
Označení pozemku parc. číslem	Výměra parcely		Druh pozemku Způsob využití	Označení pozemku parc. číslem	Výměra parcely		Druh pozemku Způsob využití	Typ stavby Způsob využití	Porovnání se stavem evidence právních vztahů				
	ha	m ²			ha	m ²			Díl přechází z pozemku označeného v katastru nemovitostí	dřívejší poz. evidenci	Číslo listu vlastnictví	Výměra dílu	Označení dílu
4241/1									4241/1		373		
4241/4									4241/4		10001		
4262/1									4262/1		10001		

Oprávněný : dle smlouvy
Druh věcného břemene : dle smlouvy

GEOMETRICKÝ PLÁN
pro
vymezení rozsahu věcného břemene
k části pozemku

Vyhotovitel: CZK s.r.o.
Škrochova 31, 61500 Brno
czk@czk-brno.cz, 728020113
Číslo plánu: 2690-150/2015
Okres: Třebíč
Obec: Moravské Budějovice
Kat. území: Moravské Budějovice
Mapový list: Moravské Budějovice 2-4/31

Dosavadním vlastníkem pozemků byla poskytnuta možnost seznámit se v terénu s průběhem navrhovaných nových hranic, které byly označeny předebraným způsobem.

Geometrický plán ověřil úředně oprávněný zeměměřický inženýr:		Stejnopis ověřil úředně oprávněný zeměměřický inženýr:	
Jméno, příjmení:	Ing. Václav Potáš	Jméno, příjmení:	Ing. Václav Potáš
Číslo položky seznamu úředně oprávněných zeměměřických inženýrů:	1985/2000	Číslo položky seznamu úředně oprávněných zeměměřických inženýrů:	1985/2000
Dne:	29.1.2016	Číslo:	22/2016
Dne:	4.2.2016	Číslo:	58/2016
Náležitosti a přesnosti odpovídá právním předpisům.		Tento stejnopis odpovídá geometrickému plánu v elektronické podobě uloženému v dokumentaci katastrálního úřadu.	
Katastrální úřad souhlasí a očíslováním parcel.		Ověření stejnopisu geometrického plánu v listinné podobě.	

KÚ pro Vysočinu
KP Moravské Budějovice
Mgr. Lea Kourilová
PGP-35/2016-741
2016.02.03 14:15:32 CET





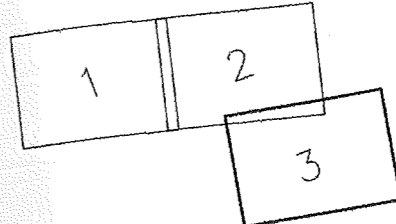

Seznam souřadnic (S-JTSK)

Č. bodu	Souřadnice pro zápis do KN			Č. bodu	Souřadnice pro zápis do KN		
	Y	X	kód kv.		Y	X	kód kv.
920-255	657748.00	1170351.93	3	48	657639.37	1170467.49	3
1	657620.57	1170235.49	3	49	657592.25	1170482.69	3
2	657621.57	1170238.63	3	50	657593.55	1170485.93	3
3	657647.53	1170226.88	3	51	657895.65	1170223.26	3
4	657648.61	1170230.00	3	52	657897.23	1170220.36	3
5	657680.67	1170214.43	3	53	657916.61	1170234.70	3
6	657681.67	1170217.59	3	54	657917.55	1170231.46	3
7	657692.93	1170214.67	3	55	657933.63	1170232.54	3
8	657692.00	1170211.50	3	56	657934.15	1170235.88	3
9	657707.08	1170205.43	3	57	657954.26	1170224.41	3
10	657708.04	1170208.61	3	58	657955.96	1170227.29	3
11	657732.86	1170200.14	3	59	657966.92	1170214.02	3
12	657732.82	1170203.52	3	60	657969.30	1170216.34	3
13	657759.33	1170209.51	3	61	657974.76	1170203.74	3
14	657760.07	1170206.29	3	62	657977.48	1170205.78	3
15	657783.76	1170211.91	3	63	657984.68	1170190.53	3
16	657782.66	1170215.05	3	64	657987.34	1170192.65	3
17	657799.58	1170219.36	3	65	658002.37	1170169.63	3
18	657798.17	1170222.35	3	66	658004.97	1170171.83	3
19	657798.49	1170228.14	3	67	657961.41	1170222.81	3
20	657804.05	1170227.10	3	68	657961.33	1170218.61	3
21	657803.86	1170223.68	3	69	657868.99	1170195.17	3
22	657826.85	1170214.45	3	70	657858.82	1170201.29	3
23	657824.65	1170209.31	3	71	657835.76	1170204.22	6
24	657855.20	1170201.47	3	72	657839.22	1170208.79	6
25	657853.85	1170195.93	3	73	657795.85	1170217.60	3
26	657872.22	1170195.00	3	74	657791.93	1170219.41	3
27	657872.51	1170200.59	3	75	657702.60	1170207.24	6
28	657815.77	1170263.16	3	76	657695.10	1170210.25	6
29	657809.61	1170262.30	3	77	657704.94	1170209.85	6
30	657785.96	1170297.57	3	78	657695.81	1170213.51	6
31	657790.54	1170300.81	3	79	657691.81	1170214.96	3
32	657757.91	1170335.03	3	80	657691.11	1170211.73	3
33	657761.35	1170338.02	3	81	657685.86	1170216.50	3
34	657762.18	1170338.67	3	82	657685.17	1170213.27	3
35	657756.88	1170338.21	3	83	657678.46	1170215.27	3
36	657754.77	1170334.57	3	84	657680.01	1170218.21	3
37	657751.23	1170330.02	3	85	657812.86	1170267.51	3
38	657748.63	1170332.04	3	86	657808.35	1170264.17	3
39	657752.98	1170337.65	3	87	657758.68	1170334.00	3
40	657748.77	1170349.29	3	88	657762.51	1170338.23	3
41	657751.91	1170350.91	3	89	657758.54	1170341.86	3
42	657742.42	1170368.20	3	90	657754.15	1170347.86	3
43	657745.56	1170369.86	3	91	657756.01	1170339.40	3
44	657711.66	1170408.61	3	92	657754.42	1170337.86	3
45	657714.44	1170410.75	3	93	657751.46	1170345.60	3
46	657682.08	1170446.51	3	94	657748.92	1170331.81	3
47	657684.26	1170449.41	3	95	657748.02	1170362.53	6

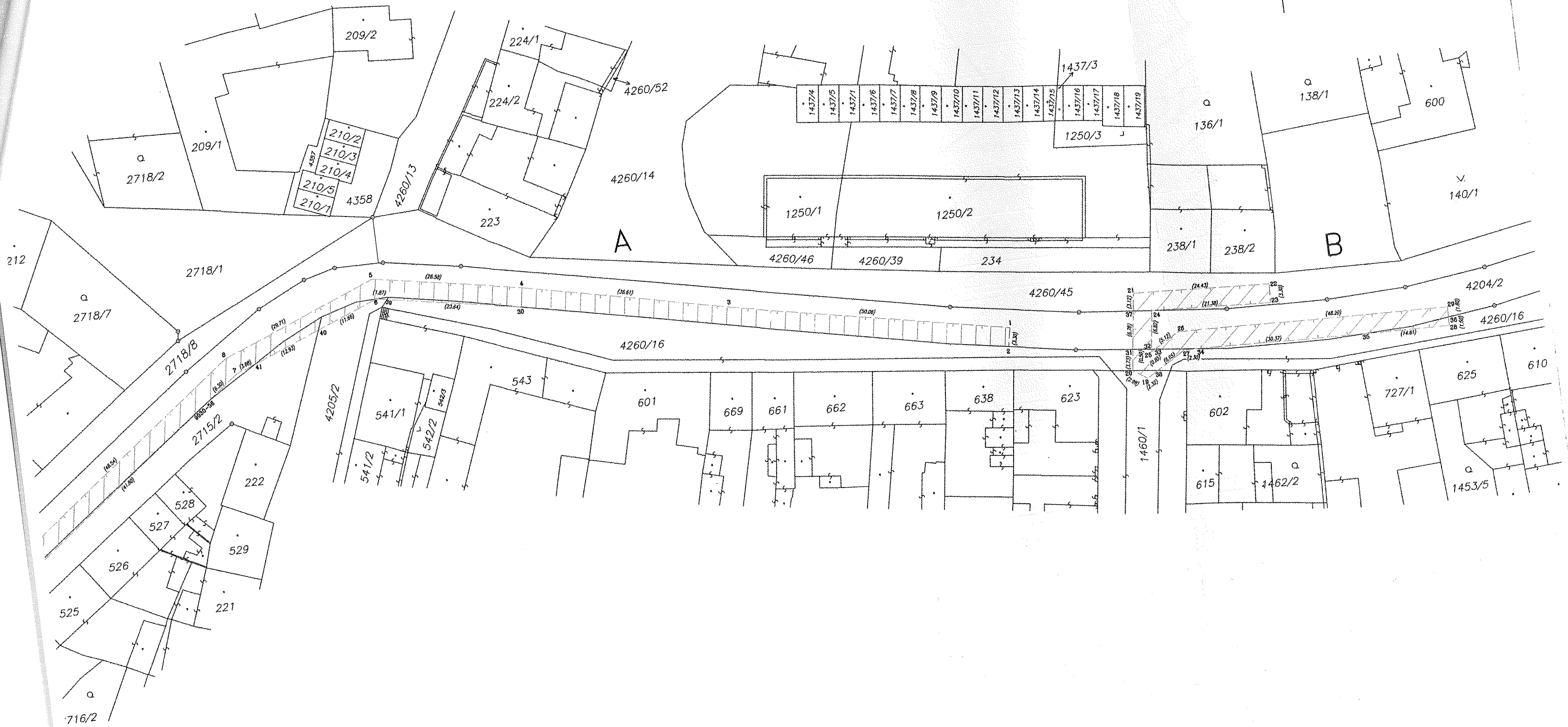

SEZNAM SOUŘADNIC (S-JTSK)

Souřadnice pro zápis do KN

bodu	Y'	X'	KK	Č.bodu	Y'	X'	KK
924-8164	658198.30	1170478.17	6	20	657871.87	1170373.26	6
9030-41	658161.59	1170452.62	3	21	657870.04	1170359.75	3
9030-56	658034.70	1170358.70	3	22	657845.65	1170361.07	3
1	657892.64	1170363.19	3	23	657845.83	1170364.37	3
2	657893.28	1170366.43	3	24	657867.18	1170363.17	3
3	657941.76	1170353.52	3	25	657868.16	1170370.43	3
4	657977.54	1170345.75	3	26	657862.98	1170367.47	3
5	658003.70	1170341.02	3	27	657862.16	1170370.79	3
6	658003.35	1170344.62	3	28	657814.90	1170372.27	3
7	658029.70	1170354.87	3	29	657814.80	1170368.97	3
8	658031.32	1170351.97	3	30	657978.23	1170349.08	3
9	658068.12	1170383.80	3	31	657871.37	1170369.56	6
10	658070.10	1170381.16	3	32	657868.09	1170369.93	3
11	658107.94	1170413.34	3	33	657867.42	1170370.01	3
12	658109.96	1170410.60	3	34	657859.86	1170370.87	3
13	658165.01	1170450.79	3	35	657829.50	1170371.81	3
14	658201.10	1170475.88	3	36	657814.85	1170370.77	3
15	658225.66	1170493.86	3	37	657870.46	1170362.84	6
16	658227.42	1170490.72	3	38	657867.41	1170373.80	6
17	658247.65	1170506.20	3	40	658014.22	1170348.85	3
18	658249.41	1170503.06	3	41	658026.27	1170353.54	3
19	657869.42	1170374.95	3	42	658248.42	1170504.82	3

VÝKAZ DOSAVADNÍHO A NOVÉHO STAVU ÚDAJŮ KATASTRU NEMOVITOSTÍ

Dosavadní stav				Nový stav													
Označení pozemku c. číslem	Výměra parcely		Druh pozemku	Označení pozemku parc. číslem	Výměra parcely		Druh pozemku	Typ stavby	Způsob využití	Způsob využití	Způsob využití	Porovnání se stavem evidence právních vztahů					
	ha	m ²	Způsob využití		ha	m ²	Způsob využití	Způsob využití	Díl přechází z pozemku označeného v katastru nemovitostí			dřívější poz. evidenci	Číslo listu vlastnictví	Výměra dílu		Označení dílu	
													ha	m ²			
326/1													326/1		10001		
4238/2													4238/2		10001		
4241/1													4241/1		373		
4262/1													4262/1		10001		

Oprávněný : dle smlouvy

Druh věcného břemene : dle smlouvy

GEOMETRICKÝ PLÁN pro vymezení rozsahu věcného břemene k části pozemku	Geometrický plán ověřil úředně oprávněný zeměměřický inženýr:	Stejnopis ověřil úředně oprávněný zeměměřický inženýr:
	Jméno, příjmení: <i>Ing. Václav Potáš</i>	Jméno, příjmení: <i>Ing. Václav Potáš</i>
	Číslo položky seznamu úředně oprávněných zeměměřických inženýrů: <i>1985/2000</i>	Číslo položky seznamu úředně oprávněných zeměměřických inženýrů: <i>1985/2000</i>
	Dne: <i>26.2.2016</i> číslo: <i>75/2016</i>	Dne: <i>3.3.2016</i> číslo: <i>114/2016</i>
Nálezitostmi a přesností odpovídá právním předpisům.		Tento stejnopis odpovídá geometrickému plánu v elektronické podobě uloženému v dokumentaci katastrálního úřadu.
Vyhotovitel: <i>CZK s.r.o.</i> <i>Škrochova 31, 61500 Brno</i> <i>czk@czk-brno.cz, 728020113</i>	Katastrální úřad souhlasí s očíslováním parcel.	
Číslo plánu: <i>2697-150/2015</i>	KÚ pro Vysočinu KP Moravské Budějovice Mgr. Lea Kouřilová PGP-73/2016-741 2016.03.02 10:48:57 CET	
Okres: <i>Třebíč</i>		
Obec: <i>Moravské Budějovice</i>		
Kat. území: <i>Moravské Budějovice</i>		
Mapový list: <i>Mor. Budějovice 3-4/44</i>	Ověření stejnopisu geometrického plánu v listinné podobě.	
Dosavadním vlastníkům pozemků byla poskytnuta možnost seznámit se v terénu s průběhem navrhovaných nových hranic, které byly označeny předepsaným způsobem.		



410/3

3360/2

3364

4239/1

4238/2

776

506

2695

508

510

572

339/5

1943

339/4

974

339/3

4241/3

(44.07)

(61.90)

28

(17.78)

(31.91)

4238/2

(17.18)

(11.08)

(18.26)

19

20

(6.13)

18

939

941

940

4242

788

4316

837

838

815

340/28

340/11

653

2536

340/2

495/1

493/1

340/10

978

633/1

340/5

633/2

493/2

4241/1

8047-20

Seznam souřadnic (S-JTSK)

Souřadnice pro zápis do KN

Číslo bodu	Y	X	kód kv.
1464-7	657513.67	1169577.47	3
1924-5652	657512.49	1169571.96	6
9047-20	657671.89	1169547.14	3
9079-1588	657561.79	1169560.23	3
1	657520.01	1169631.19	3
2	657524.65	1169628.07	3
3	657518.41	1169618.77	3
4	657512.99	1169620.75	3
5	657510.51	1169598.83	3
6	657516.52	1169601.44	3
7	657523.31	1169596.62	3
8	657521.71	1169587.58	3
9	657517.39	1169593.95	3
10	657511.09	1169565.63	3
11	657517.79	1169569.93	3
12	657539.85	1169559.52	3
13	657541.05	1169564.98	3
14	657580.79	1169550.20	3
15	657582.03	1169555.66	3
16	657619.45	1169547.20	3
17	657618.89	1169541.58	3
18	657662.95	1169548.28	3
19	657662.67	1169542.68	3
20	657669.03	1169547.51	3
21	657682.56	1169545.80	3
22	657682.40	1169544.77	3
23	657681.90	1169541.30	3
24	657681.78	1169540.25	3
25	657699.11	1169538.24	3
26	657700.05	1169541.62	3
27	657743.81	1169521.33	3
28	657745.05	1169524.61	3
29	657785.49	1169507.19	3
30	657786.59	1169510.41	3
31	657716.04	1169535.58	3
32	657686.60	1169544.02	3
33	657682.47	1169545.21	3
34	657678.72	1169546.28	3
35	657518.21	1169571.82	3
36	657515.92	1169595.00	3
37	657512.81	1169619.16	3

VÝKAZ DOSAVADNÍHO A NOVÉHO STAVU ÚDAJŮ KATASTRU NEMOVITOSTÍ

Dosavadní stav				Nový stav								
Označení pozemku číslem	Výměra parcely		Druh pozemku Způsob využití	Označení pozemku parc. číslem	Výměra parcely		Druh pozemku Způsob využití	Typ stavby Způsob využití	Způsob určení výměr	Porovnáni se stavem evidence právních vztahů		Označení dluhu
	ha	m ²			ha	m ²				Díl přechází z pozemku katastru nemovitostí	Číslo listu vlastnictví	
										dřívější poz. evidenci	ha	m ²
1448/5										1448/5	2864	
4195/2										4195/2	3324	
4204/2										4204/2	373	
4260/11										4260/11	10001	
4260/12										4260/12	10001	
4260/16										4260/16	10001	
4260/17										4260/17	10001	
4260/18										4260/18	10001	
4260/19										4260/19	10001	
4260/29										4260/29	10001	
4260/45										4260/45	10001	
4260/49										4260/49	2864	
4356										4356	3220	

Oprávněný : dle smlouvy

Druh věcného břemene : dle smlouvy

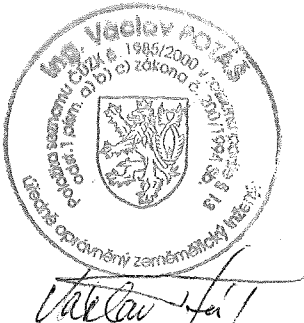
GEOMETRICKÝ PLÁN pro vymezení rozsahu věcného břemene k čdšti pozemku	Geometrický plán ověřil úředně oprávněný zeměměřický inženýr:	Stejnopis ověřil úředně oprávněný zeměměřický inženýr:
	Jméno, příjmení: <i>Ing. Václav Potáš</i>	Jméno, příjmení: Ing. Václav Potáš
	Číslo položky seznamu úředně oprávněných zeměměřických inženýrů: <i>1985/2000</i>	Číslo položky seznamu úředně oprávněných zeměměřických inženýrů: 1985/2000
	Dne: <i>11.4.2016</i> číslo: <i>160/2016</i>	Dne: 15.4.2016 číslo: 196/2016
Náležitostmi o přesnosti odpovídá právním předpisům.		Tento stejnopis odpovídá geometrickému plánu v elektronické podobě uloženému v dokumentaci katastrálního úřadu.
Vyhotovitel: <i>CZK s.r.o.</i> <i>Škrochova 31, 61500 Brno</i> <i>czk@czk-brno.cz, 728020113</i>	Katastrální úřad souhlasí s oříslováním parcel.	
Číslo plánu: <i>2730-150/2015</i>	KÚ pro Vysočinu KP Moravské Budějovice Mgr. Lea Kouřilová PGP-149/2016-741 2016.04.14 10:57:09 CEST	
Okres: <i>Třebíč</i>		
Obec: <i>Moravské Budějovice</i>		
Kat. území: <i>Moravské Budějovice</i>		
Mapový list: <i>Mor.Budějovice 3-5/22</i>		
Dosavadním vlastníkům pozemků byla poskytnuta možnost seznámit se v terénu s průběhem navrhovaných nových hranic, které byly označeny předepsaným způsobem:		
		Ověření stejnopisu geometrického plánu v listinné podobě. 

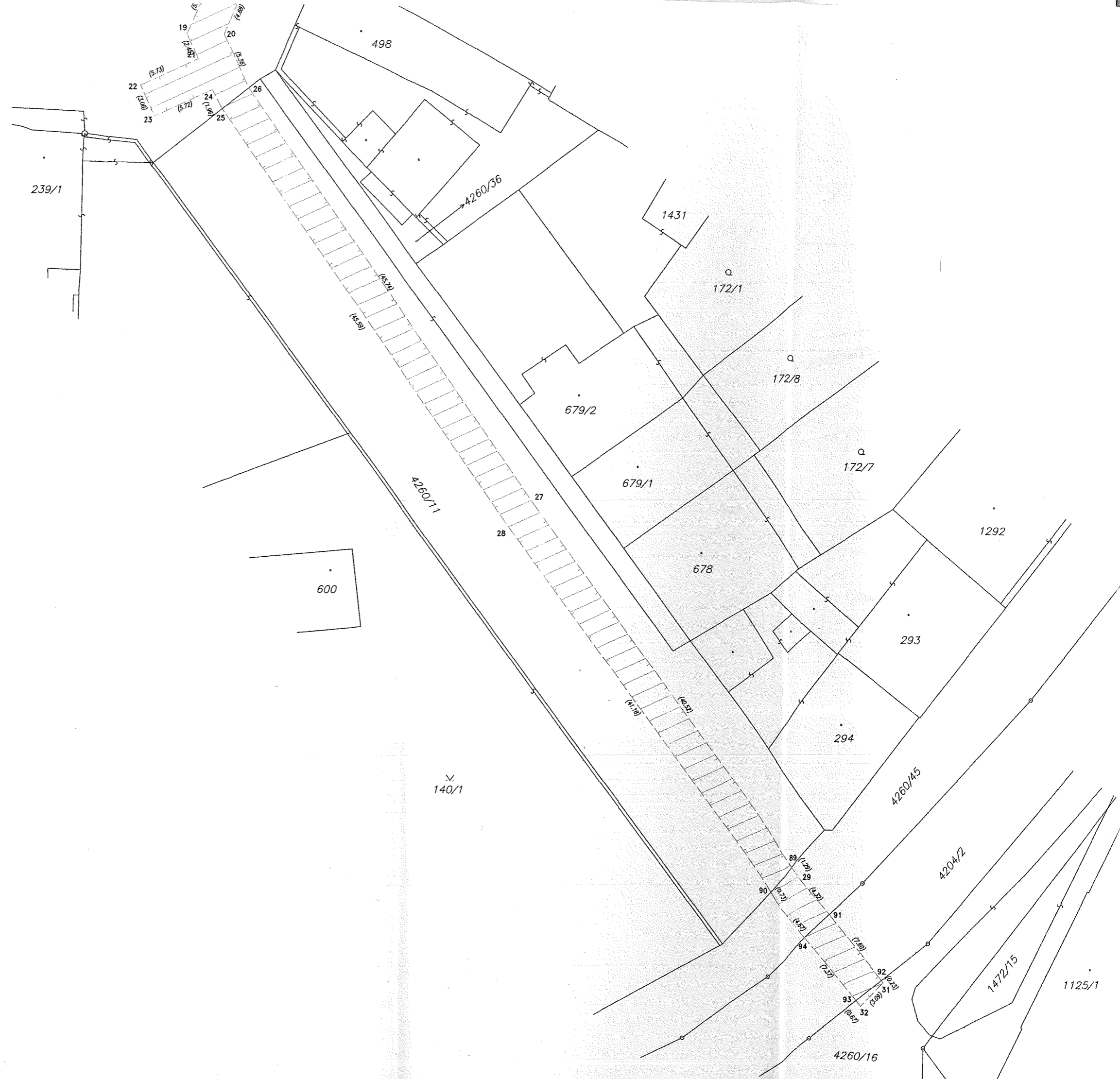

Přehled kladů

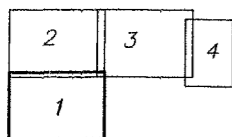



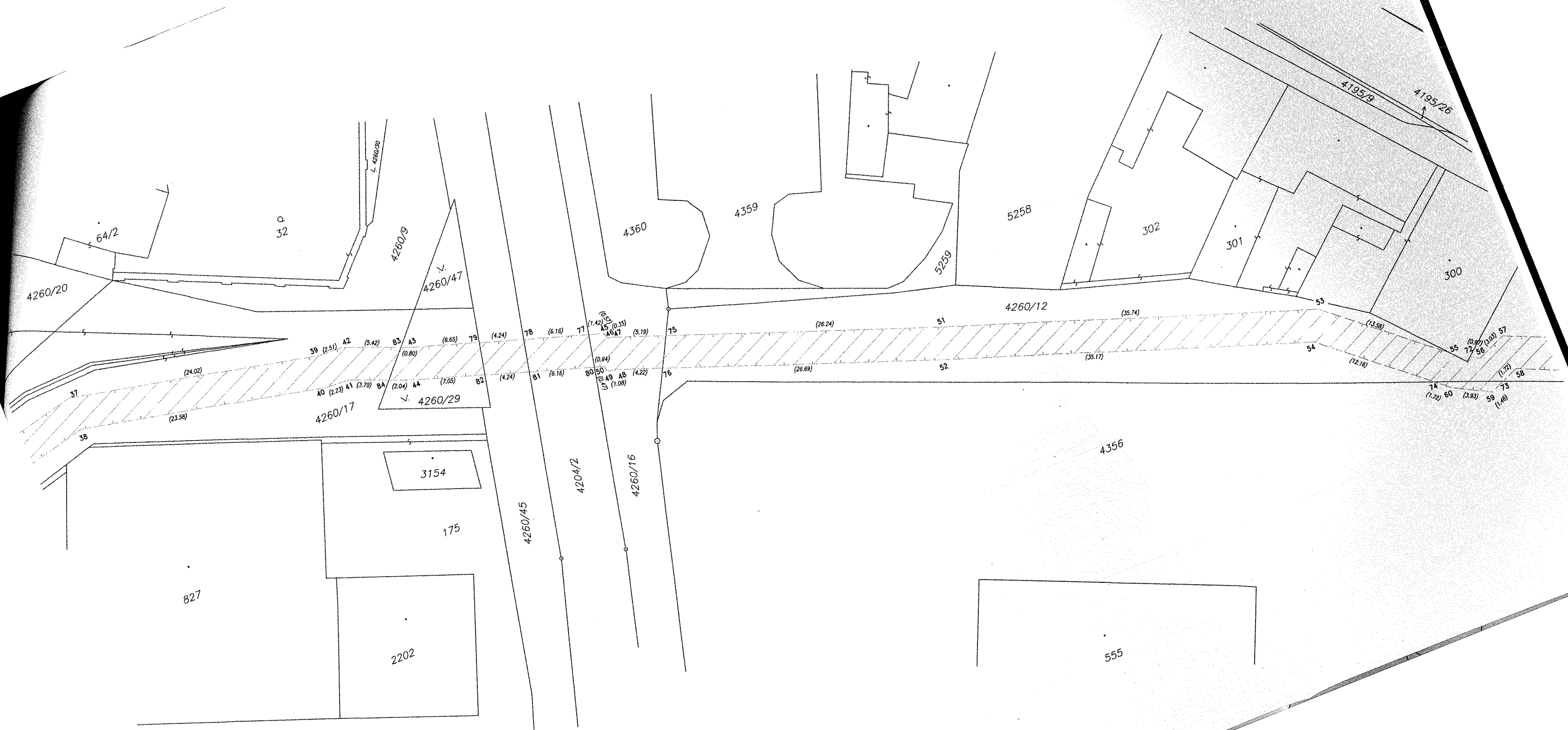

Seznam souřadnic (S-JTSK)

Souřadnice pro zázpis do KN

Č. bodu	Y	X	kód kv.
1	657858.92	1170195.57	3
2	657856.60	1170192.44	3
3	657854.06	1170194.32	3
4	657854.20	1170194.51	3
5	657845.85	1170198.94	3
6	657847.25	1170201.76	3
7	657824.57	1170208.93	3
8	657825.87	1170211.81	3
9	657801.42	1170218.95	3
10	657801.32	1170219.24	3
11	657803.96	1170221.29	3
12	657803.74	1170221.93	3
13	657803.15	1170222.83	3
14	657799.98	1170222.02	3
15	657803.55	1170227.15	3
16	657800.53	1170227.83	3
17	657810.99	1170256.54	3
18	657813.85	1170255.40	3
19	657816.20	1170260.86	3
20	657812.84	1170260.84	3
21	657815.21	1170263.10	3
22	657820.40	1170265.52	3
23	657819.10	1170268.31	3
24	657813.92	1170265.89	3
25	657813.01	1170267.63	3
26	657810.60	1170265.71	3
27	657784.33	1170303.15	3
28	657786.83	1170304.95	3
29	657759.49	1170336.78	3
30	657761.93	1170338.66	3
31	657751.70	1170346.11	3
32	657753.76	1170348.41	3
33	657793.37	1170219.28	3
34	657794.63	1170216.48	3
35	657783.92	1170211.24	3
36	657782.88	1170214.16	3
37	657732.88	1170199.26	3
38	657732.86	1170202.42	3
39	657709.39	1170204.26	3
40	657709.79	1170207.32	3
41	657707.56	1170207.44	3
42	657706.88	1170204.40	3
43	657701.11	1170206.71	3
44	657702.15	1170209.61	3
45	657683.51	1170212.29	3
46	657683.35	1170212.84	3
47	657683.00	1170212.86	3
48	657683.54	1170215.94	3
49	657684.58	1170215.66	3
50	657684.62	1170215.19	3
51	657653.45	1170223.55	3
52	657654.47	1170226.45	3
53	657619.64	1170235.13	3
54	657621.20	1170237.85	3
55	657609.33	1170243.97	3
56	657607.07	1170245.27	3
57	657604.30	1170244.05	3
58	657604.26	1170247.39	3
59	657607.17	1170248.67	3
60	657610.67	1170246.88	3
61	657592.36	1170248.99	3
62	657592.69	1170252.20	3
63	657591.26	1170252.06	3
64	657578.19	1170241.89	3
65	657580.43	1170239.77	3
66	657580.78	1170240.04	3
67	657578.93	1170242.46	3
68	657585.94	1170244.03	3
69	657584.03	1170246.43	3
70	657587.46	1170245.20	3
71	657585.69	1170247.72	3
72	657607.91	1170244.79	3
73	657605.83	1170248.09	3
74	657611.97	1170245.76	3
75	657678.12	1170214.62	3
76	657679.57	1170217.38	3
77	657684.86	1170211.86	3
78	657690.73	1170210.00	3
79	657694.77	1170208.72	6
80	657685.52	1170214.91	3
81	657691.39	1170213.04	3
82	657695.43	1170211.75	6
83	657701.85	1170206.41	6
84	657704.04	1170208.85	6
85	657796.56	1170217.27	3
86	657792.80	1170219.01	3
87	657835.46	1170203.82	6
88	657837.40	1170206.39	6
89	657760.26	1170335.74	3
90	657762.36	1170338.07	3
91	657756.72	1170340.10	3
92	657751.85	1170345.93	3
93	657754.19	1170347.89	3
94	657758.93	1170342.24	3