

Protokol o změně díla

změnový list číslo 128

Stavba: Centrum komplexní psychiatrické péče Brno

Objekt: Stávající Pavilon G část A
 Objednatel: Fakultní nemocnice Brno, Jihlavská 20, 625 00 Brno
 Zhotovitel: Sdružení pro Centrum komplexní psychiatrické péče Brno
 Projektant: Sdružení Psychiatrie Brno 2016 se sídlem Mlýnská 326/13, 602 00 Brno, v 10/2017, pod
 zakázkovým číslem 1195

Změna: Doplnění ovládání žaluzií objekt A_SILNO

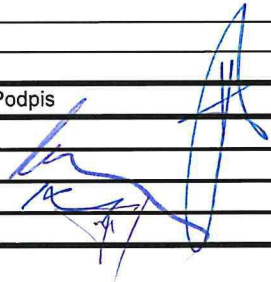
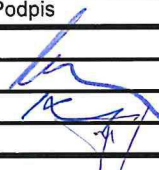
P O P I S	Změnu vyvolal: Projekt	
	Popis změny: Doplnění přívodu NN pro žaluzie v místnostech objektu A.	
	Způsob projekčního zpracování: vydané revize PD D.1.01.4.6.102e_Silova instalace 1NP, D.1.01.4.6.103c_Silova instalace 2NP, D.1.01.4.6.103d_Silova instalace 2NP, D.1.01.4.6.104b_Silova instalace 3NP, D.1.01.4.6.211a_Rozvadec RMS1.5, D.1.01.4.6.103c2 Silová instalace	
C E N A	vliv změny na náklady stavby: ANO	
	ocenění změny předložil: GZ ve formě	
	náklady na změnu D.1.01 SO 01 - PAVILON G PK	vícepráce méněpráce
	Příloha 01 rozpočet, položky, D.1.01.4.06-REV 01 Silnoproudá elektrotechnika - revize 01	63 059,50 Kč 0,-Kč
	projekční náklady	0,- 0,-
	úprava smluvní ceny: Přípočet a odpočet D.1.01.4.06-REV 01 Silnoproudá elektrotechnika - revize 01	
	zvýšení:	63 059,50 Kč
	snížení:	0,-
	nová cena: Samostatná příloha celkové rekapitulace ZL pro dodatek č. 3	
	odsouhlasení nákladů na změnu:	Datum
zhotovitel:	13.3.2021	
objednatel (investor, uživatel)	16.3.2021	
TDI:	16.3.21	
GP:	15.3.2021	
T E R M Í N Y	Termín předání PD změny: 10/2020	
	Termín realizace změny: nemá vliv na termín dokončení stavby, v rámci 2. etapy	
	Vliv změny na smluvní termín dokončení stavby: nemá vliv na termín dokončení stavby	
S O D	Změna je smluvně zakotvena v: stavební práce projekční práce	
	SOD: Tímto změnovým listem nedochází k podstatné změně závazku dle § 222/4 Zákona o zadávání veřejných zakázek 134/2016 Sb	
P Ř Í L O H Y	Přílohy protokolu: Příloha 01 položkový rozpočet Příloha 02 PD změny - D.1.01.4.6.102e_Silova instalace 1NP, D.1.01.4.6.103c_Silova instalace 2NP, D.1.01.4.6.103d_Silova instalace 2NP, D.1.01.4.6.104b_Silova instalace 3NP, D.1.01.4.6.211a_Rozvadec RMS1.5, D.1.01.4.6.103c2 Silová instalace	
	Datum 1.12. 2020	

Příloha č. 1 pro ZL 128 - Doplnění ovládání žaluzií objekt A_SILNO

Akce: **FN Brno - psychiatrická klinika**
 1707 FN Brno - Psychiatrická klinika
 D.1.01 SO 01 - PAVILON G PK
 D.1.01.4.06-REV 01 Silnoproudá elektrotechnika - revize 01

P.č.	Číslo položky	Název položky	MJ	Množství	Cena / MJ	Celkem	Cen. soustava / platnost	Typ položky
Díl: 1		1. Dodávky				6 333,00		
1	Pol_0001	Doplnění rozvaděče RMS1.5, osazení a dělení viz. schema zapojení rozvaděče, včetně montáže	ks	1,00000	6 333,00	6 333,00	R-pol.	nová
Díl: 2		3. Materiál				50 587,70		
155	314	Žaluziový ovladač č. 1/0+1/0, 250V/10A, barva bílá, pod omítkou, kompletní, včetně montáže	ks	21,00000	434,70	9 128,70	Vlastní	SoD
98	3154	Kabelová trasa na příchýtkách, včetně příchytěk a montáže	m	40,00000	41,40	1 656,00	Vlastní	SoD
205	320	Přístrojové rámečky násobné, barva bílá, včetně montáže	ks	21,00000	25,30	531,30	Vlastní	SoD
206	354	Přístrojová krabice univerzální, včetně montáže	ks	21,00000	52,90	1 110,90	Vlastní	SoD
235	355	Odbočná krabice, včetně svorkovnice, víčka a montáže	ks	19,00000	250,70	4 763,30	Vlastní	SoD
237	387	Kabel CXKH-R 3Ax1,5 pevně uložený, včetně montáže a ukončení	m	43,00000	50,60	2 175,80	Vlastní	SoD
241	389	Kabel CXKH-R 4Cx1,5 pevně uložený, včetně montáže a ukončení	m	375,00000	58,70	22 012,50	Vlastní	SoD
112	392	Kabel CXKH-R 3Cx2,5 pevně uložený, včetně montáže a ukončení	m	154,00000	59,80	9 209,20	Vlastní	SoD
Díl: 3		4. Zemní, stavební a montážní práce				1 883,80		
252	41	Průrazy zdívem	ks	2,00000	240,40	480,80	Vlastní	SoD
263	42	Drážky ve zdivu	m	23,00000	61,00	1 403,00	Vlastní	SoD
Díl: 4		6. Revize				4 255,00		
285	61	Revizní práce, měření	hod	2,00000	2 127,50	4 255,00	Vlastní	SoD
Celkem						63 059,50		

ZL 128
PŘÍL 02
1/7

SCHEMA

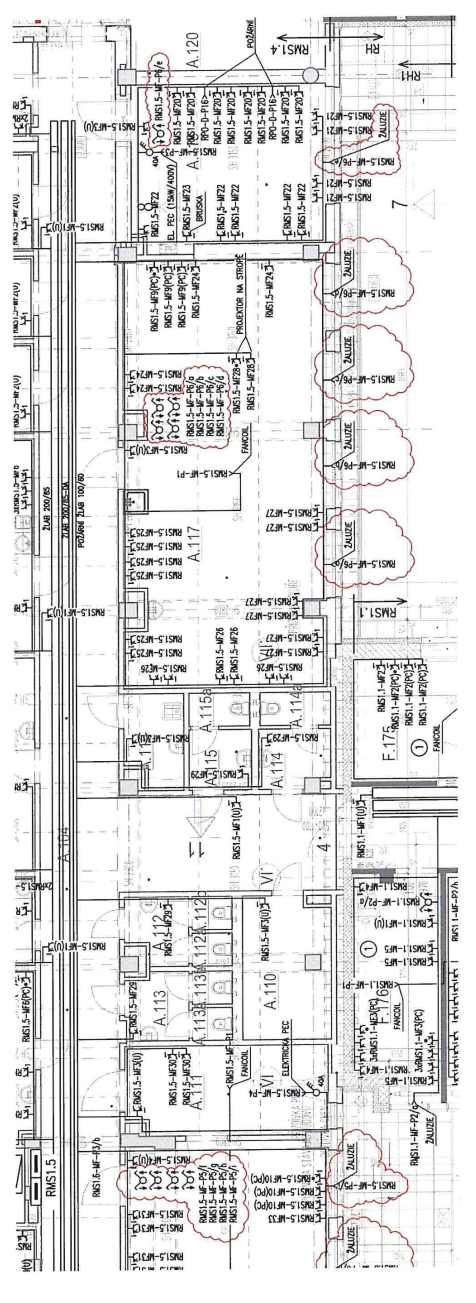
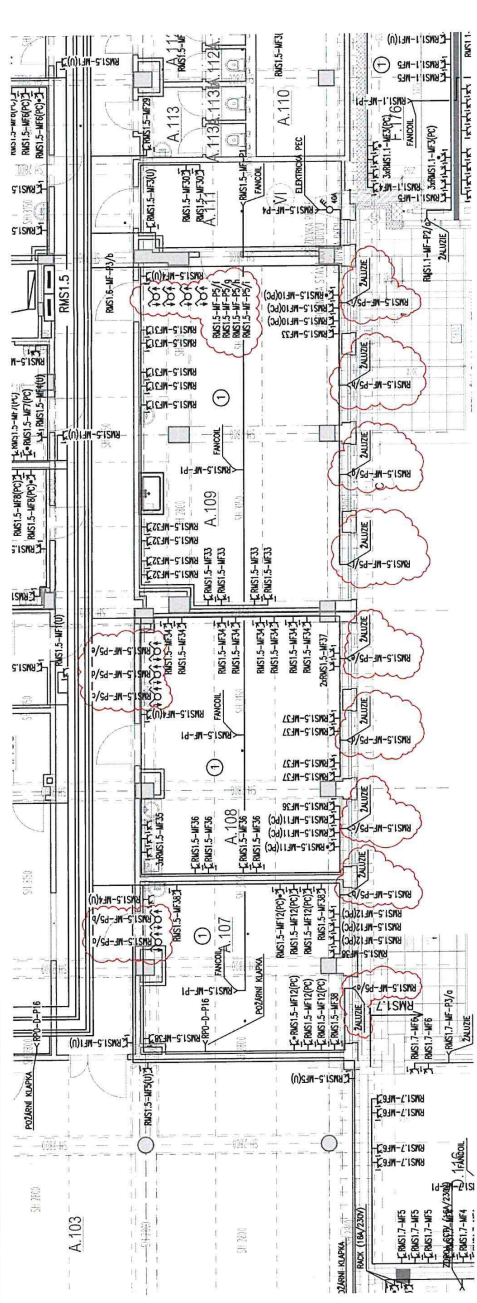
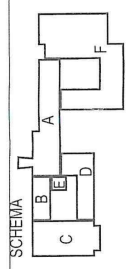

VÝŠKOVÝ SYSTÉM: Bpv

Č. REVIZE	DATA MÝ VÝKON REVISION NO.	POPIS REVIZE DESCRIPTION OF THE REVISION	VYPRACOVANÝ ELABORATED BY
	30.01.2020	DOPLNĚNÍ VÝKONU PRO ELEKTROCKÉ DIVERE	Ing. Miroslav Malubala
	04.02.2020	PŘESUN ZÁSUVKY V MÍSTNOSTI 108	Ing. Miroslav Malubala
	11.02.2020	DOPLNĚNÍ VÝKONU A OVLADÁNÍ PRO SPALOVACÍ A BATERIE	Ing. Miroslav Malubala
	23.06.2020	DOPLNĚNÍ PŘÍKOVU PRO VENTILATORY KURÁRNĚ	Ing. Miroslav Malubala
	22.10.2020	DOPLNĚNÍ PŘÍKOVU PRO ZALUŽE	Ing. Miroslav Malubala

GENERAL CONTRACTOR GENERAL DESIGNER Fakultní nemocnice Brno Jihlavská 20 625 00 Brno, IČ: 65269705	INVESTOR CLIENT Fakultní nemocnice Brno Jihlavská 20 625 00 Brno, IČ: 65269705	ORDERED BY PROJECT MANAGER ENGIE Services a.s. Lhotecká 7393 143 00, Praha 4, IČ: www.ka.cz	AUTHORIZED BY AUTHORIZED BY
K4 a.s. Kosiřská 810, BRNO 602 00 tel.: +420 541 28 811 fax: +420 541 28 810 e-mail: brno@ka.cz	SUBORDINATE SUBCONTRACTOR Ing. Jan Kozmánek Ing. Božek Hešský Bc. Tomáš Brůnen	MANAGER PROJECTU ARCHITECT HEJMAN ZENY PROJECTANT CHIEF PROJECT MANAGER ZÁKAZNÍK CONTRACT NO.: 1195	DOCUMENT SET NUMBER 1:100 102017 1:100 DPS D.1.01.4.6 1195-05-D.1.01.4.6.102 e
STAVBNÍ OBJEKT BUILDING PART 01 - Pavilon G		ČÍSLO PÁNE DOCUMENT SET NUMBER	
OBCHODNÍ SOUBOR PACKAGE SILNOPROUDÁ ELEKTROTECHNIKA		PROJECT STATUS KOD DOKUMENTU CODE	
ČESKÝ VÝKRES DRAWING NUMBER SILOVÁ INSTALACE 1.NP		REVISION REVISION	

FN Brno – Psychiatrická klinika

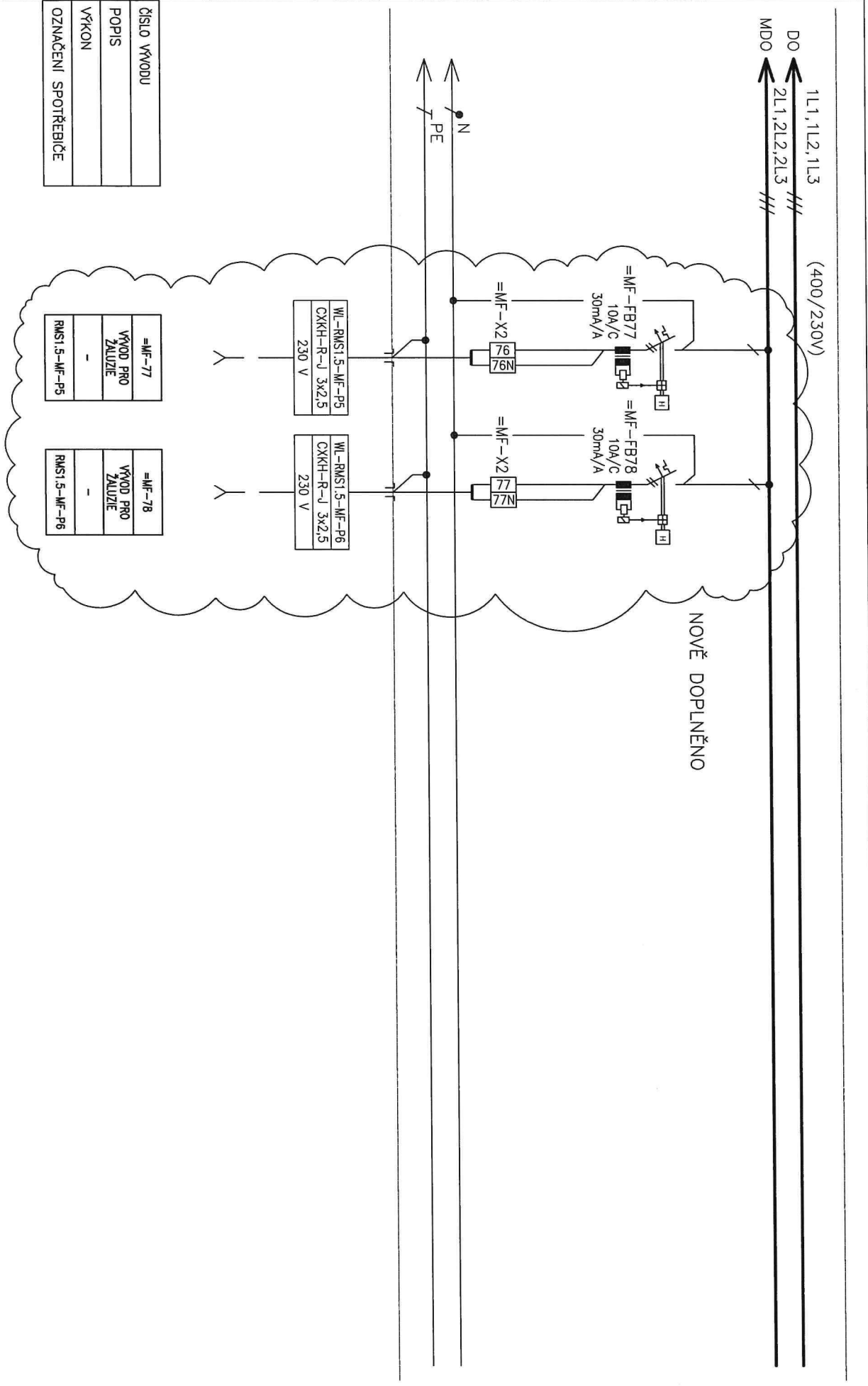

ČÍSLO VÝVODU	
POPIS	
VÝKON	
OZNAČENÍ SPOTŘEBIČE	

=MF-77	VÝVOD PRO ZALUŽIE
RMS1.5-MF-P5	

=MF-78	VÝVOD PRO ZALUŽIE
RMS1.5-MF-P6	

Tento dokument je důležitým výsledekem
 Při použití dále uvedených údajů je třeba
 ustanovení 817 dle obecného zákonu
 o právu být bez přímého souhlasu
 předání třetí osobě, nebo jinak zveřejnit.

INVESTOR:
 FAKULTNÍ NEMOCNICE BRNO
 JIHLAŤSKÁ 20, 625 00 Brno, IČ: 65269705

STAVBA:
 FN BRNO – PSYCHIATRICKÁ KLINIKA
 SO 01 – PAVILON G
 D. 1.6 – SILNOPROUDÁ ELEKTROTECHNIKA

NÁZEV VÝKRESU:
 ROZVADĚČ RMS1.5

0	10/2017	DPS	MATUŠKA	Č. VÝKRESU: 1195-05_D.1.01.4.6.211
Č.	DATUM	STUPEŇ PD	ZODPOVĚDNÝ PROJEKTANT	LIST Č.: 1 z 1
REVIZE				REVIZE: a

2L 128
 PRIL 02
 6/7

SCHEMA

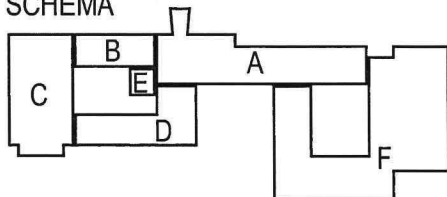

VÝŠKOVÝ SYSTÉM: Bpv

Č. REVIZE: REVISION NO.:	DATUM VYDÁNÍ: DATE OF ISSUE:	POPIS REVIZE: DESCRIPTION OF THE REVISION:	VYPRACOVAL: ELABORATED BY:
	22.10.2020	DOPLNĚNÍ VÝVODŮ PRO ŽALUZIE	Ing. Miroslav Matuška

GENERALNÍ PROJEKTANT: GENERAL DESIGNER: K4 a.s. Kociánka 8/10, BRNO 612 00 tel.: +420 541 126 611 fax.: +420 541 126 610 e-mail: brno@k4.cz www.k4.cz	INVESTOR: CLIENT: Fakultní nemocnice Brno Jihlavská 20 625 00 Brno, IČ: 65269705	AUTORIZACE: AUTHORIZED BY:	
	OBJEDNATEL: PROJECT MANAGER: Fakultní nemocnice Brno Jihlavská 20 625 00 Brno, IČ: 65269705	SUBDODAVATEL: SUBCONTRACTOR: ENGIE Services a.s. Lhotecká 793/3 143 00, Praha 4, IČ:	ČÍSLO PARÉ: DOCUMENT SET NUMBER:
	NÁZEV AKCE: TITLE: FN Brno – Psychiatrická klinika		MANAŽER PROJEKTU: PROJECT DIRECTOR: Ing. Jan Kocmánek
STAVEBNÍ OBJEKT: BUILDING PART: 01 - PAVILON G		ARCHITEKT: ARCHITECT: Ing. Boris Hladký	
		HLAVNÍ INŽENÝR: CHIEF PROJECT MANAGER: Bc. Tomáš Burian	
OBCHODNÍ SOUBOR: PACKAGE: SILNOPROUDÁ ELEKTROTECHNIKA		PROJEKTANT: DESIGNER: Ing. Miroslav Matuška	
		ZAKÁZKA Č.: CONTRACT NO.: 1195 ODDÍL: PART: 05	
OBSAH: CONTENT: ROZVADĚČ RMS1.5		DATUM: DATE: 10/2017	
		MĚŘÍTKO: SCALE: -	
		STUPĚN PD: PROJECT STATUS: DPS	
		KÓD DOKUMENTACE: CODE: D.1.01.4.6	
		ČÍSLO VÝKRESU: DRAWING NUMBER: 1195-05_D.1.01.4.6.211	
		REVIZE: REVISION: a	

22 128 PRK
02 717

SCHEMA

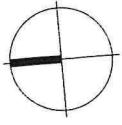

VÝŠKOVÝ SYSTÉM: Bpv

Č. REVIZE / REVISION NO.	DATUM VYDÁNÍ / DATE OF ISSUE	POPIS REVIZE / DESCRIPTION OF THE REVISION	VYPRACOVAL / ELABORATED BY
	23.07.2020	DOPLNĚNÍ PŘÍVODU PRO VENTILÁTOR V KURÁRNĚ	Ing. Miroslav Matuška
	28.07.2020	DOPLNĚNÍ CENTRÁLNÍHO VYPÍNAČÍ ŽALUZIE	Ing. Miroslav Matuška
	22.10.2020	DOPLNĚNÍ VÝVODŮ PRO ŽALUZIE	Ing. Miroslav Matuška
	29.10.2020	DOPLNĚNÍ VÝVODŮ PRO ŽALUZIE VM.Č. A.231	Ing. Miroslav Matuška

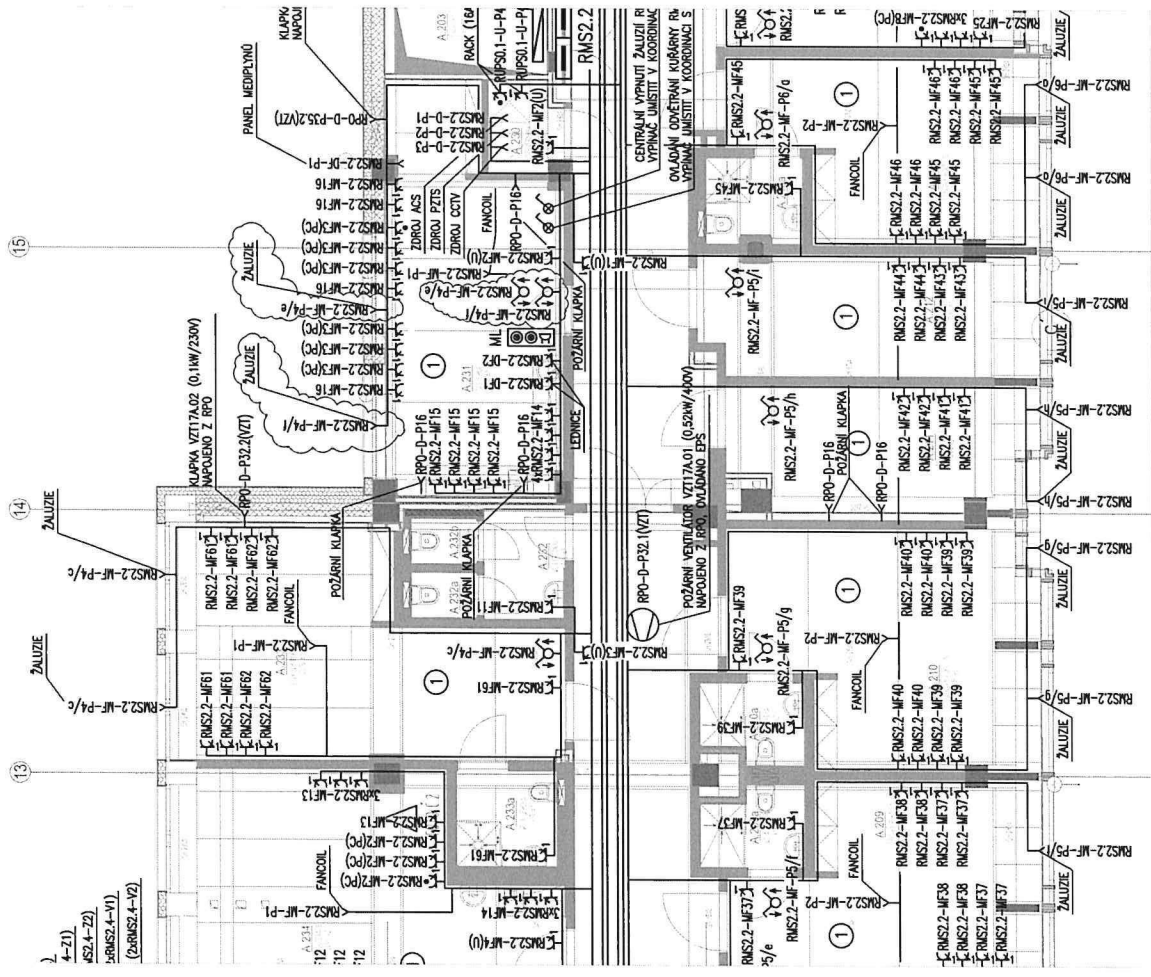

GENERALNI PROJEKTANT / GENERAL DESIGNER: Fakultní nemocnice Brno Jihlavská 20 625 00 Brno, IČ: 65269705	INVESTOR / CLIENT: Fakultní nemocnice Brno Jihlavská 20 625 00 Brno, IČ: 65269705	AUTORIZACE / AUTHORIZED BY: (Blank)
K4 a.s. Kodaňka 610, BRNO 612 00 tel.: +420 541 126 611 fax.: +420 541 126 610 e-mail: bmo@m4.cz www.k4.cz	OBJEDNATEL / PROJECT MANAGER: ENGIE Services a.s. Lhotecká 793/3 143 00, Praha 4, IČ:	ČÍSLO PÁŘE / DOCUMENT SET NUMBER: (Blank)
MANAŽER PROJEKTU / PROJECT DIRECTOR: Ing. Jan Kocmánek ARCHITEKT / ARCHITECT: Ing. Boris Hladký HLAVNÍ INŽENÝR / CHIEF PROJECT MANAGER: Bc. Tomáš Bujan PROJEKTANT / DESIGNER: Ing. Miroslav Matuška		ODDÍL / PART: 05
STAVĚBNÍ OBJEKT / BUILDING PART: 01 - Pavilon G		ČÍSLO VÝKRESU / DRAWING NUMBER: 1195-05_D.1.01.4.6.103
OBCHODNÍ SOUBOR / PACKAGE: SILNOPROUDÁ ELEKTROTECHNIKA		STUPĚN PŘÍK / PROJECT STATUS: DPS
OBSAH / CONTENT: SILOVÁ INSTALACE 2.NP		KOD DOKUMENTACE / CODE: D.1.01.4.6
		MĚŘÍTKO / SCALE: 1:100
		DATUM / DATE: 10/2017
		ZAKÁZKA Č. / CONTRACT NO.: 1195
		ČÍSLO VÝKRESU / DRAWING NUMBER: 1195-05_D.1.01.4.6.103