

Protokol o změně díla

změnový list číslo 120

Stavba: Centrum komplexní psychiatrické péče Brno





Objekt: Stávající Pavilon G část A

Objednatel: Fakultní nemocnice Brno, Jihlavská 20, 625 00 Brno

Zhotovitel: Sdružení pro Centrum komplexní psychiatrické péče Brno

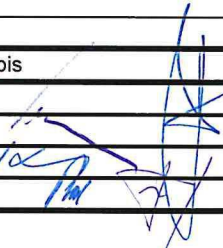
Projektant: Sdružení Psychiatrie Brno 2016 se sídlem Mlýnská 326/13, 602 00 Brno, v 10/2017, pod zakázkovým číslem 1195

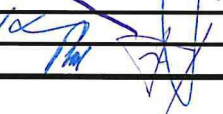
Změna: Doplnění atyp. konzol k žaluziím objekt A jih 1. NP

P O P I S	Změnu vyvolal: Odkrytí stávajícího stavu s úpravou ztužující ocelové kce a dopadem na polohu žaluzií		
	Popis změny: Na základě změny statického zajištění budovy v místech mezi budovami D a F v úrovni 1.NP je nutno provést změnu technického řešení ukotvení venkovních žaluzií, viz detail vydaný projektantem		
Způsob projekčního zpracování: Detail pozice žaluzie 1.NP obj. A 1195-02 D.1.01.1.1040 z 10/2020 vliv změny na náklady stavby: ANO			
ocenění změny předložil: GZ ve formě			
náklady na změnu D.1.01 SO 01 - PAVILON G PK Rozpočet D.1.01.1 - REV 06 Architektonické a stavební řešení - revize 06		vícepráce	méněpráce
Příloha 01 rozpočet, položky, ASŘ D 1.01.1 PK		47 781,90 Kč	0,-Kč
projekční náklady		0,-	0,-
úprava smluvní ceny: Přípočet a odpočet v části D.1.01 SO 01 - PAVILON G PK Rozpočet D.1.01.1 - REV 06 Architektonické a stavební řešení - revize 06			
C E N A	zvýšení:		47 781,90 Kč
	snížení:		0,-
	nová cena: Samostatná příloha celkové rekapitulace ZL pro dodatek č. 3		
	odsouhlasení nákladů na změnu:	Datum	Podpis
	zhotovitel:	16/3/2021	
objednatel (investor, uživatel)	5.3.2021		
TDI:	16.3.21		
GP:	16.2.2021		
T E R M Í N Y	Termín předání PD změny: 10/2020		
	Termín realizace změny: nemá vliv na termín dokončení stavby, v rámci 2. etapy		
	Vliv změny na smluvní termín dokončení stavby: nemá vliv na termín dokončení stavby		
S O D	Změna je smluvně zakotvena v:		stavební práce projekční práce
	SOD: Tímto změnovým listem nedochází k podstatné změně závazku dle § 222/4 Zákona o zadávání veřejných zakázek 134/2016 Sb		
P Í L O H Y	Přílohy protokolu: Příloha 01 rozpočet, položky Příloha 02.1 rozsah, 02.2 detail 1195-02 D.1.01.1.1040		
	Datum 16. 10. 2020		

Příloha č. 1 pro ZL 120 - Doplnění atyp. konzol k žaluziím

Akce: FN Brno - psychiatrická klinika

1707 FN Brno - Psychiatrická klinika

D.1.01 SO 01 - PAVILON G PK

D.1.01.1 - REV 06 Architektonické a stavební řešení - revize 06

S:	U4810	Centrum komplexní psychiatrické péče
O:	ZL	ZMĚNOVÉ LISTY

P.č.	Číslo položky	Název položky	MJ	Množství	Cena / MJ	Celkem	Genová úroveň	Typ položky
Díl: 799		Ostatní				47 781,90		
nová	799-1	Atypické konzole k vodícím lištám	ks	54,00000	587,80	31 741,20	R-pol.	nová
nová	799-2	Plechý mezi box a rám okna	ks	9,00000	1 252,00	11 268,00	R-pol.	nová
nová	799-3	Práce	ks	9,00000	530,30	4 772,70	R-pol.	nová

Celkem						47 781,90		
---------------	--	--	--	--	--	------------------	--	--

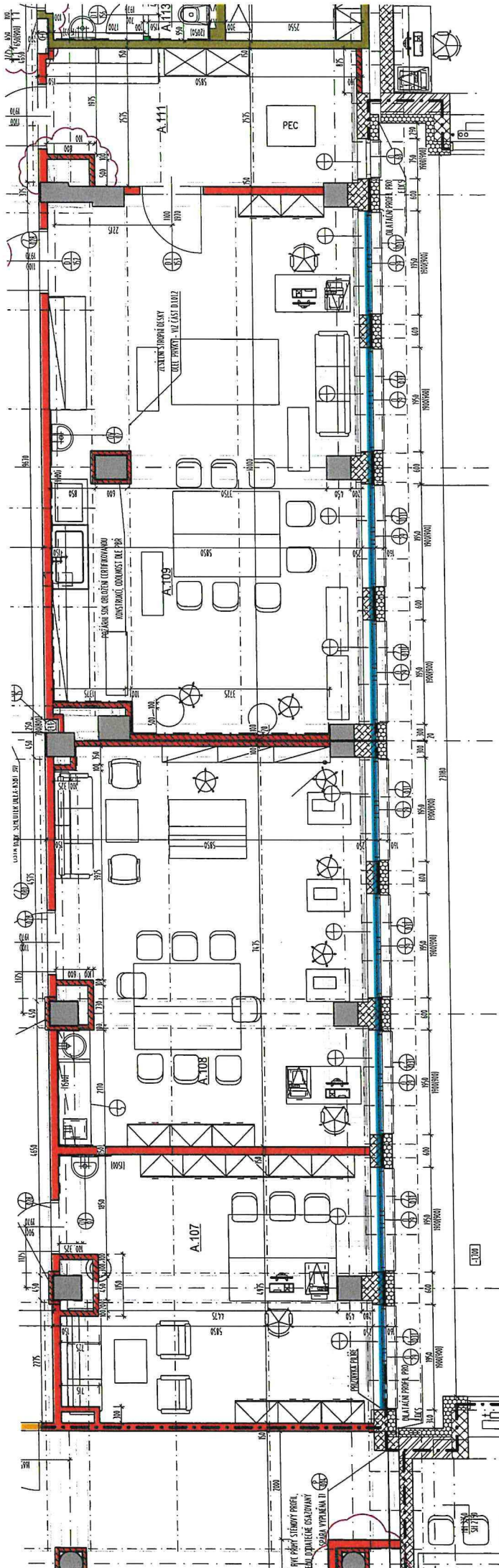

ZL 120
 PŘÍLOHA
 02.1
 ROZSAH

**ZL 120
PŘÍLOHA
02.2
DETAIL**

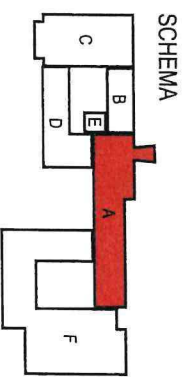
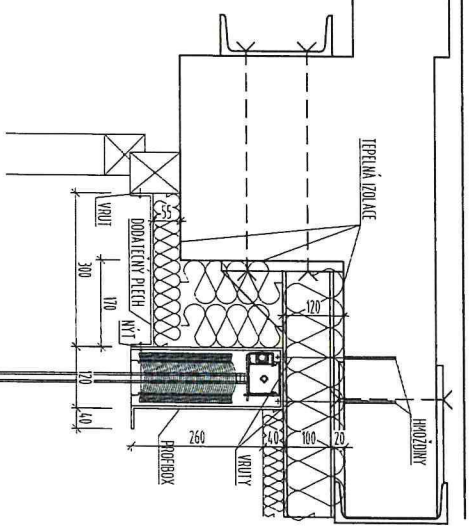

±0,000 = 280,510 m n.m.

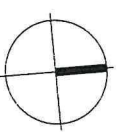

VÝŠKOVÝ SYSTÉM: Bpv

Č. REVIZE:	DATUM VYDÁNÍ:	POPIS REVIZE:	VYPRACOVÁNÍ:
REVISION NO.:	DATE OF ISSUE:	DESCRIPTION OF THE REVISION:	ELABORATED BY:

GENERAL PROJECTANT: GENERAL DESIGNER: Sdružení Psychiatrie Brno 2016 Mlýnská 326/13, BRNO 602 00 tel.: +420 541 126 611 fax.: +420 541 126 610 e-mail: projekt_1195@mk4.cz e-mail: projekt-35-2016@projekt.cz	INVESTOR: CLIENT: Fakultní nemocnice Brno Jihlavská 20 625 00 Brno, IČ: 65269705 Fakultní nemocnice Brno Jihlavská 20 625 00 Brno, IČ: 65269705	AUTHORIZACE: AUTHORIZED BY: Číslo paré: DOCUMENT SET NUMBER:
NÁZEV AKCE: TITLE: FN Brno – Psychiatrická klinika 01 - Pavilon G	SUBODAVATEL: SUBCONTRACTOR: Sdružení Psychiatrie Brno 2016 Mlýnská 326/13, Brno, IČ: 60734996 K4 a.s. Mlýnská 326/13, Koloná 45, 602 00 Brno, IČ: 60734996	ČÍSLO PARÉ: DOCUMENT SET NUMBER:
HLAVNÍ INŽENÝR: CHIEF PROJECT MANAGER: Ing. Jan Kocmanek	ARCHITEKT: ARCHITECT: Ing. arch. Boris Hladký	RESPONSIBLE DESIGNER: Ing. arch. Jilka Hynarová
ZODPOVĚDNÝ PROJEKTANT: RESPONSIBLE DESIGNER: Ing. Alena Kestlová	PROJEKTANT: DESIGNER: Ing. arch. Jilka Hynarová	ODDĚLÍ: PART: 05
ZAKÁZKA Č.: CONTRACT NO.: 1195	DATUM: DATE: 10/2017	STUPEŇ PD: PROJECT STATUS: DPS
MĚŘÍTKO: SCALE: 1:100	KÓD DOKUMENTACE: CODE: D.1.01.1	ČÍSLO VÝKRESU: DRAWING NUMBER: 1195-05_D.1.01.1.1040
STAVĚBNÍ OBJEKT: BUILDING PART: 01 - Pavilon G	OBCHODNÍ SOUTOR: PACKAGE: ARCHITEKTONICKO STAVĚBNÍ ŘEŠENÍ	REVIZE: REVISION: 00
OSAH: CONTENT: Detail pozice žaluzie - 1NP obj. A	REVIZE: REVISION: 00	REVIZE: REVISION: 00