

Protokol o změně díla

změnový list číslo 119

Stavba: Centrum komplexní psychiatrické péče Brno			
Objekt: Stávající Pavilon G část A			
Objednatel: Fakultní nemocnice Brno, Jihlavská 20, 625 00 Brno			
Zhotovitel: Sdružení pro Centrum komplexní psychiatrické péče Brno			
Projektant: Sdružení Psychiatrie Brno 2016 se sídlem Mlýnská 326/13, 602 00 Brno, v 10/2017, pod zakázkovým číslem 1195			
Změna: Změna dispozice přiček objekt A vyvolaná uživatelem a úprava statiky po odkrytí stávajících kcí u schodiště			
P O P I S	Změnu vyvolal: FN Brno a zjištěný stav odkrytých stávajících kcí		
	Popis změny: Změny stavební části objektu A dle požadavku objednatele a změna vyvolána úpravou statiky v pozici nově navržených ocelových průvlaků v místě bývalého schodiště mezi osou 13 – 15.		
Způsob projekčního zpracování: D.1.01.1-302_01_Púdorys_1.NP-A, D.1.01.1-303_01_Púdorys_2.NP-A, D.1.01.1-304_01_Púdorys_3.NP-A, D.1.01.1-305a_Púdorys_4.NP-A, D.1.01.1-306b_Púdorys_5.NP-A			
C E N A	vliv změny na náklady stavby: ANO		
	ocenění změny předložil: GZ		
	ve formě		
	náklady na změnu D.1.01 SO 01 - PAVILON G	vícepráce	méněpráce
	PK Rozpočet D.1.01.1 - REV 06		
	Architektonické a stavební řešení - revize 06		
	Příloha 01 rozpočet, položky, ASŘ D 1.01.1 PK	337.808,32 Kč	-507.651,44 Kč
	projekční náklady	0,-	0,-
	úprava smluvní ceny:		
	zvýšení:	0,- Kč	
snížení:	-169.843,12 Kč		
nová cena:			
odsouhlasení nákladů na změnu:	Datum	Podpis	
zhotovitel:	16/3/2021		
objednatel (investor, uživatel)	5.3.2021		
TDI:	16.3.21		
GP:	16.2.2021		
T E R M Í N Y	Termín předání PD změny: průběžně 07/2020		
	Termín realizace změny: nemá vliv na termín dokončení stavby, v rámci 2. etapy		
	Vliv změny na smluvní termín dokončení stavby: nemá vliv na termín dokončení stavby		
S O D	Změna je smluvně zakotvena v: stavební práce projekční práce		
	SOD: Tímto změnovým listem nedochází k podstatné změně závazku dle § 222/4 Zákona o zadávání veřejných zakázek 134/2016 Sb		
P Ř Í L O H Y	Přílohy protokolu: Příloha 01 položkový rozpočet Příloha 02 grafická příloha k rozšiřujícím profilům		
	Datum 8. 10. 2020		

**Příloha č. 1 pro ZL 119 - Změna dispozice příček objekt A + rozšiřující profily oken**

Akce: **FN Brno - psychiatrická klinika**  
 1707 FN Brno - Psychiatrická klinika  
 D.1.01 SO 01 - PAVILON G PK  
 D.1.01.1 - REV 06 Architektonické a stavební řešení - revize 06

P.č.	Číslo položky	Název položky	MJ	Množství	Cena / MJ	ZL VCP Celkem	ZL MNP celkem	Cen. soustava / platnost	Typ položky
<b>Díl: 3 Svislé a kompletní konstrukce</b>									
65	311238522R00	Zdivo nosné z cihel a tvarovek pálených tloušťky 240 mm, charakteristická pevnost v tlaku $f_k = 2,76$ MPa, součinitel prostupu tepla $U = 0,90$ W/m <sup>2</sup> .K, hodnota pro zdivo bez omítky při vlhkosti 0,5%.	m <sup>2</sup>	-14,35500	989,60		-14 205,71	RTS 18/II	SoD
		A224 - rušená stěna : -4,95*2,90		-14,36000					
67	311238526R00	Zdivo nosné z cihel a tvarovek pálených tloušťky 400 mm, charakteristická pevnost v tlaku $f_k = 2,76$ MPa, součinitel prostupu tepla $U = 0,28$ W/m <sup>2</sup> .K.	m <sup>2</sup>	-75,44000	1 443,30		-108 882,55	RTS 17/I	SoD
		A118 - zrušená stěna : -5,00*2,80		-14,00000					
		A222 : -4,80*2,90		-13,92000					
		A322 : -4,80*3,30		-15,84000					
		A420 : -4,80*3,30		-15,84000					
		A520 : -4,80*3,30		-15,84000					
87	317234410R00	Vyzdívká mezi nosníky cementovou	m <sup>3</sup>	0,10125	6 537,50	661,92		RTS 18/II	SoD
		A118 : 1,50*0,45*0,15		0,10000					
88	317941121R00	Osazení ocelových válcovaných nosníků na zdivu bez dodávky materiálu, výšky do 120 mm	t	0,10260	11 436,30	1 173,36		RTS 18/II	SoD
		A118 : 4*1,50*0,0171		0,10000					
103	342248144R00	Příčky z tvárnice pálených Příčky z tvárnice pálených tloušťky 140 mm, z děrovaných příčkových, P 10, zděných na tenkovrstvou maltu	m <sup>2</sup>	1,18000	751,20	886,42		RTS 18/II	SoD
		A222 : 4,80*2,90		13,92000					
		0,50*2,90		1,45000					
		A322 : -4,80*3,30		-15,84000					
		0,50*3,30		1,65000					
nová	346244311	Obezídávka van a WC modulů z párobetonu tloušťky 50 mm	m <sup>2</sup>	1,45500	640,00	931,20		RTS 20/ II	nová
		A233a : (0,90+0,90)*0,15		0,27000					
		A209a : (1,20+0,90)*0,15		0,31500					
		A210a : (1,20+0,90)*0,15		0,31500					
		A021 : 0,95*0,15*2		0,28500					
		A010 : (0,9+0,9)*0,15		0,27000					
104	346244381R00	Plentování ocelových nosníků jednostranné výšky do 200 mm	m <sup>2</sup>	0,30000	842,40	252,72		RTS 18/ II	SoD
		A118 : 1,50*0,10*2		0,30000					
nová	346275113	Přizdívká a obezídávka z desek párobetonových tloušťky 100 mm	m <sup>2</sup>	0,27000	843,00	227,61		RTS 20/ II	nová
		Prostor mezi vaničkou a příčkou :							
		A209a : 0,90*0,15		0,14000					
		A210a : 0,90*0,15		0,14000					
164	342266111RT1-1	Obklad stěn sádrokartonem na ocelovou konstrukci, CW 75, dvojitě opláštěno, desky se zvýšenou pevností II, 12,5 mm, mineral II, 5 cm	m <sup>2</sup>	13,92000	1 026,10	14 283,31		Vlastní	SoD
		A204 : 4,80*2,90		13,92000					
135	13388125R	tyč ocelová profilová válcovaná za tepla S235 (11375); průřez HEA; výška 100 mm	t	0,11286	28 257,10	3 189,10		RTS 18/II	SoD
		A118 :							
		HEA 100 : 1,50*4*0,0171		0,10000					
		Koeficient Připočet ztratného ve výši 10 %: 0,10		0,01000					
<b>311 Sádrokartonové konstrukce</b>									
141	342261211RS2	Příčky z desek sádrokartonových dvojitě opláštění, jednoduchá konstrukce CW 50 tloušťka příčky 100 mm, desky protipožární, tloušťky 12,5 mm, tloušťka izolace 40 mm, požární odolnost EI 60	m <sup>2</sup>	1,16000	792,60	919,42		RTS 18/II	SoD
		Ozn. 3 - DF červená bez šrafy :							
		A231 : 0,40*2,90		1,16000					
146	342261213RT3	Příčky z desek sádrokartonových dvojitě opláštění, jednoduchá konstrukce CW 100 tloušťka příčky 150 mm, desky impregnované, tloušťky 12,5 mm, tloušťka izolace 50 mm	m <sup>2</sup>	-13,48400	1 115,10		-15 036,01	RTS 18/II	SoD
		A116 - pův. výměra : -2,78*3,30		-9,17000					
		A332 - původně odečtený otvor : 0,60*0,90		0,54000					
		A332 - nově odečtený otvor : -1,00*0,90		-0,90000					
		původně odečtené otvory u rozvaděče : 1,70*2,05*5		17,43000					
		nově odečtené otvory u rozvaděče : -1,90*2,25*5		-21,38000					
148	342262411RS3	Příčky z desek sádrokartonových instalační příčky, dvojitě ocelová konstrukce CW 50, 2x opláštění tloušťka příčky od 220 mm, desky impregnované, tloušťky 12,5 mm, II. izolace 40 mm	m <sup>2</sup>	9,17400	1 338,80	12 282,15		RTS 18/II	SoD
		A116 - nová výměra : 2,78*3,30		9,17000					



## Příloha č. 1 pro ZL 119 - Změna dispozice příček objekt A + rozšiřující profily oken

Akce: **FN Brno - psychiatrická klinika**  
 1707 FN Brno - Psychiatrická klinika  
 D.1.01 SO 01 - PAVILON G PK  
 D.1.01.1 - REV 06 Architektonické a stavební řešení - revize 06

P.č.	Číslo položky	Název položky	MJ	Množství	Cena / MJ	ZL VCP Celkem	ZL MNP celkem	Cen. soustava / platnost	Typ položky
162	342262411RT4-1T	Příčka SDK instalační 2x OK CW 50, 2x opl. tl. 220 - 300 mm, desky požár. 2x 12,5 mm + desky požár. impreg. 2x 12,5 mm, minerál tl. 5 cm	m2	11,47000	1 360,50	15 604,94		Vlastní	SoD
		A220a : 1,85*2,90		5,37000					
		A320a : 1,85*3,30		6,11000					
160	342261213RT4-1T	Příčka sádrokarton. ocel.kce, CW 100, 2x oplášť. tl.150 mm, desky požár. 2x 12,5 mm + desky požár. impreg. 2x 12,5 mm, minerál tl.5 cm	m2	-11,83000	1 126,00		-13 320,58	Vlastní	SoD
		Ozn. 9 - ATYP khaki :							
		A238 - původní odečtený otvor : 0,60*0,90		0,54000					
		A238 - nový odečtený otvor : -1,00*0,90		-0,90000					
		A220a : -1,85*2,90		-5,37000					
		A320a : -1,85*3,30		-6,11000					
165	342266111RT2-1	Obklad stěn sádrokartonem na ocelovou konstrukci, z profilů CW 75, dvojité opláštěno, desky protipožární tl. 12,5 mm, izolace tl. 5 cm	m2	27,30870	781,80	21 349,94		Vlastní	SoD
		Ozn. 4 - DF červená šrafa jednoduchá :							
		A111 - původní výměra : -(0,375+0,10+0,70)*3,30		-3,88000					
		A111 - nová výměra : (0,50+0,90)*3,30		4,62000					
		A121 - zrušená předstěna : -(2,70+3,10+0,35)*3,30		-20,30000					
		A117 - původní výměra : -(0,60+0,85+0,60)*3,30		-6,76000					
		A117 - nová výměra : (0,70+1,05+0,70)*3,30		8,09000					
		A118 - původní zděná stěna - nově předstěna : 5,00*2,80		14,00000					
		A233 - původně odečtený otvor : 0,83*0,52		0,43000					
		A233 - nově odečtený otvor : -0,92*0,62		-0,57000					
		A420 - původní zděná stěna - nově předstěna : 4,80*3,30		15,84000					
		A520 - původní zděná stěna - nově předstěna : 4,80*3,30		15,84000					
167	342266111RT2-3	Obklad stěn sádrokartonem na ocelovou konstrukci, z profilů CW 50, dvojité opláštěno, desky protipožární tl. 12,5 mm, bez izolace	m2	9,21000	693,80	6 389,90		Vlastní	SoD
		A126 - kapotáž sloupu : (0,25+0,45+0,25)*0,90+(0,25+0,08)*0,9 : 1,15200		1,15200					
		A137 - kapotáž sloupu : (0,25+0,25)*0,90 : 0,45000		0,45000					
		A125 - kapotáž sloupu : (0,25+0,45+0,25)*0,90*2 : 1,71000		1,71000					
		A124 - kapotáž sloupu : (0,25+0,45+0,25)*0,90*2 : 1,71000		1,71000					
		A123 - kapotáž sloupu : (0,25+0,25)*0,90 : 0,45000		0,45000					
		A122b - kapotáž sloupu : (0,25+0,08)*0,90 : 0,29700		0,29700					
		A122a - kapotáž sloupu : (0,25+0,08)*0,90 : 0,29700		0,29700					
		A118 - původní výměra : -0,50*3,30 : -1,65000		-1,65000					
		A118 - nová výměra : 0,58*3,30 : 1,91400		1,91400					
		A231 - kapotáž sloupu : (0,4+0,4)*0,90 : 0,72000		0,72000					
		A331 - kapotáž sloupu : (0,4+0,4)*0,90 : 0,72000		0,72000					
		A433 - kapotáž sloupu : (0,4+0,4)*0,90 : 0,72000		0,72000					
		A533 - kapotáž sloupu : (0,4+0,4)*0,90 : 0,72000		0,72000					
168	342266111RT3-1	Obklad stěn sádrokartonem na ocelovou konstrukci, z profilů CW 75, dvojité opláštěno, desky standard impreg. tl. 12,5 mm, izolace tl.5 cm	m2	3,76000	808,90	3 041,46		Vlastní	SoD
		Ozn. 8 - H2 zelená šrafa jednoduchá :							
		A113 - navýšení rozměru předstěny : 0,20*2,90		0,58000					
		A116 - navýšení rozměru předstěny : 0,20*3,30		0,66000					
		A237 : (0,15+0,15)*2,90		0,87000					
		A330 - navýšení rozměru předstěny : 0,50*3,30		1,65000					
<b>61</b>	<b>Úpravy povrchů vnitřní</b>								
229	612473182R00	Omítky vnitřní zdíva ze suchých směsí štukové, strojně	m2	-60,03500	417,00		-25 034,60	RTS 18/II	SoD
		A224 - zrušená stěna : -4,95*2,90		-14,36000					
		A118 - zrušená stěna : -5,00*2,80		-14,00000					
		A420 - zrušená stěna : -4,80*3,30		-15,84000					
		A520 - zrušená stěna : -4,80*3,30		-15,84000					
<b>63</b>	<b>Podlahy a podlahové konstrukce</b>								
nová	632451024	Vyrovnávací potěr z cementové malty v pásu o průměrné (střední) tloušťce od 40 do 50 mm	m2	4,05000	354,00	1 433,70		RTS 20/II	nová
		Zapravení vyčnívajících prvků mezi osami 17 - 22 : 2,25*0,20*9		4,05000					
<b>96</b>	<b>Bourání konstrukcí</b>								
334	971033641R00	Vybourání otvorů ve zdivu cihelném z jakýchkoliv cihel pálených na jakoukoliv maltu vápenou nebo vápenocementovou, plochy do 4 m2, tloušťky do 300 mm	m3	0,10755	966,70	103,97		RTS 18/II	SoD

**Příloha č. 1 pro ZL 119 - Změna dispozice přiček objekt A + rozšiřující profily oken**

Akce: **FN Brno - psychiatrická klinika**  
 1707 FN Brno - Psychiatrická klinika  
 D.1.01 SO 01 - PAVILON G PK  
 D.1.01.1 - REV 06 Architektonické a stavební řešení - revize 06

P.č.	Číslo položky	Název položky	MJ	Množství	Cena / MJ	ZL VCP Celkem	ZL MNP celkem	Cen. soustava / platnost	Typ položky
		A324 : 0,20*0,20*0,30			0,01000				
		0,98*0,325*0,30			0,10000				
335	971033651R00	Vybourání otvorů ve zdivu cihelném z jakýchkoliv cihel pálených na jakoukoliv maltu vápenou nebo vápenocementovou, plochy do 4 m2, tloušťky do 600 mm	m3	0,18810	1 104,80	207,81		RTS 18/ II	SoD
		A118 : 1,10*0,38*0,45			0,19000				
nová	972054341	Vybourání otvorů ve stropěch nebo klenbách železobetonových plochy do 0,25 m2, tloušťky do 150 mm	kus	1,00000	461,50	461,50		RTS 20/ II	nová
		A239 : 1			1,00000				
nová	974031664	Vysekání rýh v jakémkoliv zdivu cihelném pro vtažování nosníků do zdi, před vybouráním otvorů do hloubky 150 mm, při výšce nosníku do 150 mm	m	4,50000	239,00	1 075,50		RTS 20/ II	nová
		A118 : 1,50*3			4,50000				
<b>99 Staveništní přesun hmot</b>									
343	998011003R00	Přesun hmot pro budovy s nosnou konstrukcí zděnou výšky přes 12 do 24 m	t	-26,51000	340,80		-9 034,61	RTS 18/ II	SoD
<b>725 Zařizovací předměty</b>									
nová	72501	D+M sprchová plastová vanička 900x900 mm, vč. sifonu, vč. silikonování	kus	4,00000	6 332,90	25 331,60		R-pol	nová
		A.002 - 2KS, A.010 - 1KS, A.233a - 1ks			4,00000				
nová	72502	D+M sprchová plastová vanička 1200x900 mm, vč. sifonu, vč. silikonování	kus	2,00000	7 191,00	14 382,00		R-pol	nová
		A209a : 1			1,00000				
		A210a : 1			1,00000				
nová	998725203R00	Přesun hmot pro zařizovací předměty v objektech výšky do 24 m	%	397,14000	0,24	95,31		R-pol	nová
<b>766 Konstrukce truhlářské</b>									
715	766-D.1/251	D+M vnitřní otevíravé dřevěné dveře dvoukřídlé 1600x2000 mm, ocel. zárubeň, vč. kování a nátěru, podrobnosti ve výpisu dveří D.1/251	kus	-1,00000	42 547,90		-42 547,90	Vlastní	SoD
		Dveře zrušeny, budou provedeny jako truhlářský výrobek : -1			-1,00000				
774	766-D.2/059	D+M vnitřní posuvné dřevěné dveře po stěně 1100x1970 mm, oblož. zárubeň, doraz. profil, krytá kolejnice, vč. kování, podrobnosti ve výpisu dveří D.2/059	kus	-1,00000	17 809,40		-17 809,40	Vlastní	SoD
nová	766-D.2/059.	D+M vnitřní otevíravé dřevěné dveře 1100x1970 mm, ocel. zárubeň, vč. kování, podrobnosti ve výpisu dveří D.2/059	kus	1,00000	22 729,40	22 729,40		R-pol	nová
796	766-D.2/081	D+M vnitřní otevíravé dřevěné dveře 1100x1970 mm, ocel. zárubeň, vč. kování a nátěru, podrobnosti ve výpisu dveří D.2/081	kus	-1,00000	10 708,50		-10 708,50	Vlastní	SoD
778	766-D.2/063	D+M vnitřní otevíravé dřevěné dveře 1100x1970 mm, zaskl. bezp. tvrzené čiré min 0,06 m2, ocel. zárubeň, vč. kování a nátěru, podrobnosti ve výpisu dveří D.2/081	kus	1,00000	15 976,90	15 976,90		Vlastní	SoD
798	766-D.2/083	D+M vnitřní otevíravé dřevěné dveře 1100x1970 mm,32 dB, ocel. zárubeň, vč. kování a nátěru, podrobnosti ve výpisu dveří D.2/083	kus	-1,00000	13 915,40		-13 915,40	Vlastní	SoD
		Položka komplet zrušena : -1			-1,00000				
828	766-D.2/113	D+M vnitřní posuvné dřevěné dveře 800x1970 mm, stavební pouzdro, obložková zárubeň, vč. kování, podrobnosti ve výpisu dveří D.2/113	kus	-1,00000	21 760,70		-21 760,70	Vlastní	SoD
		Položka komplet zrušena : -1			-1,00000				
829	766-D.2/114	D+M vnitřní posuvné dřevěné dveře 800x1970 mm, stavební pouzdro, obložková zárubeň, vč. kování, podrobnosti ve výpisu dveří D.2/114	kus	-1,00000	21 760,70		-21 760,70	Vlastní	SoD
		Položka komplet zrušena : -1			-1,00000				
885	766-D.2/171	D+M vnitřní otevíravé dřevěné dveře dvoukřídlé 1600x2000 mm, ocel. zárubeň, vč. kování a nátěru, podrobnosti ve výpisu dveří D.2/171	kus	-1,00000	42 547,90		-42 547,90	Vlastní	SoD
823	766-D.2/108	D+M vnitřní otevíravé dřevěné dveře 800x1970 mm, ocel. zárubeň, vč. kování a nátěru, podrobnosti ve výpisu dveří D.2/172	kus	1,00000	14 717,10	14 717,10		Vlastní	SoD
889	766-D.3/005	D+M vnitřní posuvné dřevěné dveře po stěně 1100x1970 mm, oblož. zárubeň, doraz. profil, krytá kolejnice, vč. kování, podrobnosti ve výpisu dveří D.3/005	kus	-1,00000	17 809,40		-17 809,40	Vlastní	SoD
641	766-D.1/144	D+M vnitřní dřevěné dveře 1100x1970 mm, oblož. zárubeň, podrobnosti ve výpisu dveří D.3/005	kus	1,00000	15 060,70	15 060,70		Vlastní	SoD
932	766-D.3/059	D+M vnitřní otevíravé dřevěné dveře dvoukřídlé 1600x2000 mm, ocel. zárubeň, vč. kování a nátěru, podrobnosti ve výpisu dveří D.3/059	kus	-1,00000	42 547,90		-42 547,90	Vlastní	SoD
		Dveře zrušeny, budou provedeny jako truhlářský výrobek : -1			-1,00000				
982	766-D.4/050	D+M vnitřní otevíravé dřevěné dveře dvoukřídlé 1600x2000 mm, ocel. zárubeň, vč. kování a nátěru, podrobnosti ve výpisu dveří D.4/050	kus	-1,00000	42 547,90		-42 547,90	Vlastní	SoD
		Dveře zrušeny, budou provedeny jako truhlářský výrobek : -1			-1,00000				



**Příloha č. 1 pro ZL 119 - Změna dispozice přiček objekt A + rozšiřující profily oken**

Akce: **FN Brno - psychiatrická klinika**  
 1707 FN Brno - Psychiatrická klinika  
 D.1.01 SO 01 - PAVILON G PK  
 D.1.01.1 - REV 06 Architektonické a stavební řešení - revize 06

P.č.	Číslo položky	Název položky	MJ	Množství	Cena / MJ	ZL VCP Celkem	ZL MNP celkem	Cen. soustava / platnost	Typ položky
1037	766-D.5/055	D+M vnitřní otevíravé dřevěné dveře dvoukřídlé 1600x2000 mm, ocel. zárubeň, vč. kování a nátěru, podrobnosti ve výpisu dveří D.5/055	kus	-1,00000	42 547,90		-42 547,90	Vlastní	SoD
				Dveře zrušeny, budou provedeny jako truhlářský výrobek : -					
				1					
nová	766-TRU-01	D+M dveře dřevěné 1800x2200 mm, vč. zárubeň, vyrobeno jako truhlářský výrobek, viz výpis truhlářských výrobků	kus	3,00000	20 503,00	61 509,00		R-pol	nová
				Číslo místnosti :					
				A104 - dveře D1/251 : 1		1,00000			
				A401 - dveře D4/050 : 1		1,00000			
				A501 - dveře D5/055 : 1		1,00000			
nová	766-TRU-02	D+M dveře dřevěné 2000x2200 mm, vč. zárubeň, vyrobeno jako truhlářský výrobek, viz výpis truhlářských výrobků	kus	2,00000	22 833,00	45 666,00		R-pol	nová
				Číslo místnosti :					
				A201b - dveře D2/171 : 1		1,00000			
				A301b - dveře D3/059 : 1		1,00000			
1063	998766203R00	Přesun hmot pro konstrukce truhlářské v objektech výšky do 24 m	%	-1 408,45	4,00		-5 633,78	RTS 18/ II	SoD
<b>767 Konstrukce zámečnické</b>									
nová	767012214RT1	D+M záslepek na klíky oken	ks	8,00000	320,00	2 560,00		R-pol	nová
nová	767-221111	Doplnění rozšiřujících profilů oken D+M	ks	10,00000	3 007,68	30 076,80			
1233	998767203	Přesun hmot pro zámečnické konstr., výšky do 24 m	%	326,87	4,00	1 307,47		RTS 18/ II	SoD
<b>771 Podlahy z dlaždic a obklady</b>									
1268	771101210RT1	Příprava podkladu pod dlažby penetrace podkladu pod dlažby	m2	0,25500	29,50	7,52		RTS 18/ II	SoD
				Prostor mezi vaničkou a příčkou :					
				A209a : 0,90*0,10		0,09000			
				0,10*0,15		0,02000			
				A210a : 0,90*0,15		0,14000			
				0,10*0,15		0,02000			
1272	771575113RT1	Montáž podlah vnitřních z dlaždic keramických 300 x 600 mm, režných nebo glazovaných, hladkých, kladených do flexibilního tmele	m2	0,25500	573,20	146,17		RTS 18/ II	SoD
				Prostor mezi vaničkou a příčkou :					
				A209a : 0,90*0,10		0,09000			
				0,10*0,15		0,02000			
				A210a : 0,90*0,15		0,14000			
				0,10*0,15		0,02000			
1273	597642060R	dlažba keramická š = 300 mm; l = 600 mm; h = 9,0 mm; povrch matný; pro interier i exteriér	m2	0,28050	397,30	111,44		RTS 18/ II	SoD
				Prostor mezi vaničkou a příčkou :					
				A209a : 0,90*0,10		0,09000			
				0,10*0,15		0,02000			
				A210a : 0,90*0,15		0,14000			
				0,10*0,15		0,02000			
				Koeficient Připočet ztratného ve výši 10 %: 0,10		0,03000			
<b>799 Ostatní</b>									
nová	799	D+M spodní ochranný pás na dveře D.2/061, D2/062	m	1,80000	1 500,00	2 700,00		R-pol	nová
<b>D96 Přesuny sutí a vybouraných hmot</b>									
1393	979011111R00	Svislá doprava sutí a vybouraných hmot za prvé podlaží nad nebo pod základním podlažím	t	0,81117	199,00	161,42		RTS 18/ II	SoD
1394	979011121R00	Svislá doprava sutí a vybouraných hmot příplatek za každé další podlaží	t	2,43351	131,00	318,79		RTS 18/ II	SoD
1395	979081111R00	Odvoz sutí a vybouraných hmot na skládku do 1 km	t	0,81117	125,70	101,96		RTS 18/ II	SoD
1396	979081121R00	Odvoz sutí a vybouraných hmot na skládku příplatek za každý další 1 km	t	8,11170	9,40	76,25		RTS 18/ II	SoD
1397	979082111R00	Vnitrostaveništní doprava sutí a vybouraných hmot do 10 m	t	0,81117	167,60	135,95		RTS 18/ II	SoD
1398	979082121R00	Vnitrostaveništní doprava sutí a vybouraných hmot příplatek k ceně za každých dalších 5 m	t	0,81117	19,90	16,14		RTS 18/ II	SoD
1400	979990103R00	Poplatek za skládku beton do 30x30 cm	t	0,81117	178,10	144,47		RTS 18/ II	SoD
<b>Cena celkem VCP/MNC</b>						<b>337 808,32</b>	<b>-507 651,44</b>		
<b>CELKEM ZL bilance</b>						<b>-169 843,12</b>			

POHLED SEVER A

2L 119

ROZŠIŘOVACÍ PROFIL OKNA

PŘÍLOHA 02

15

24

14

+13,600  
5.NP

+9,500

+9,650

NOVÝ OCELBETONOVÝ PRŮVLAK

+10,200  
4.NP

+6,800  
3.NP

+3,400  
2.NP

±0,000  
1.NP

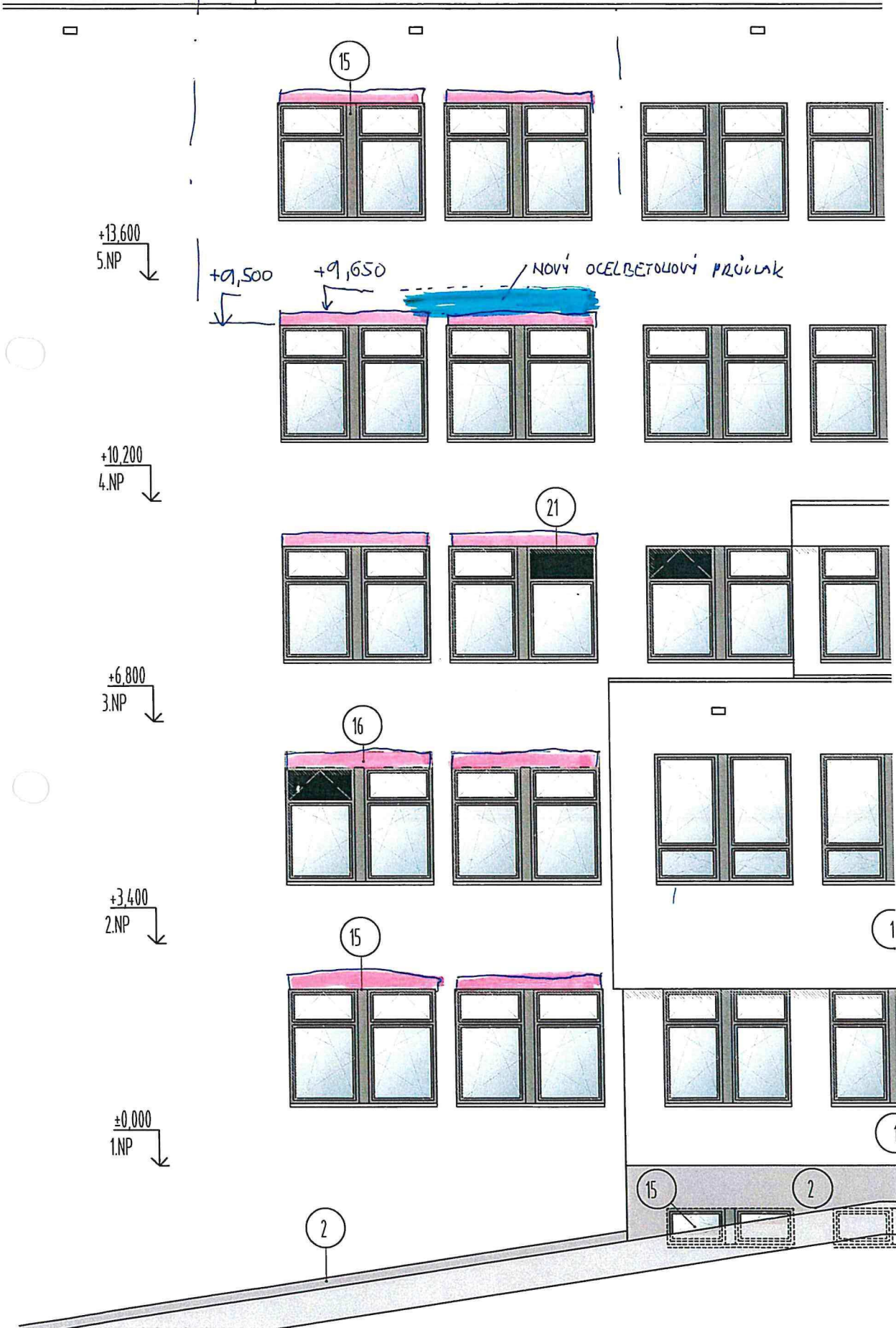

# DETAIL ROZŠIROVACÍHO PROFILU OBJEKT A

PROTIPOŽÁRZUÍ MW TL. 20MM

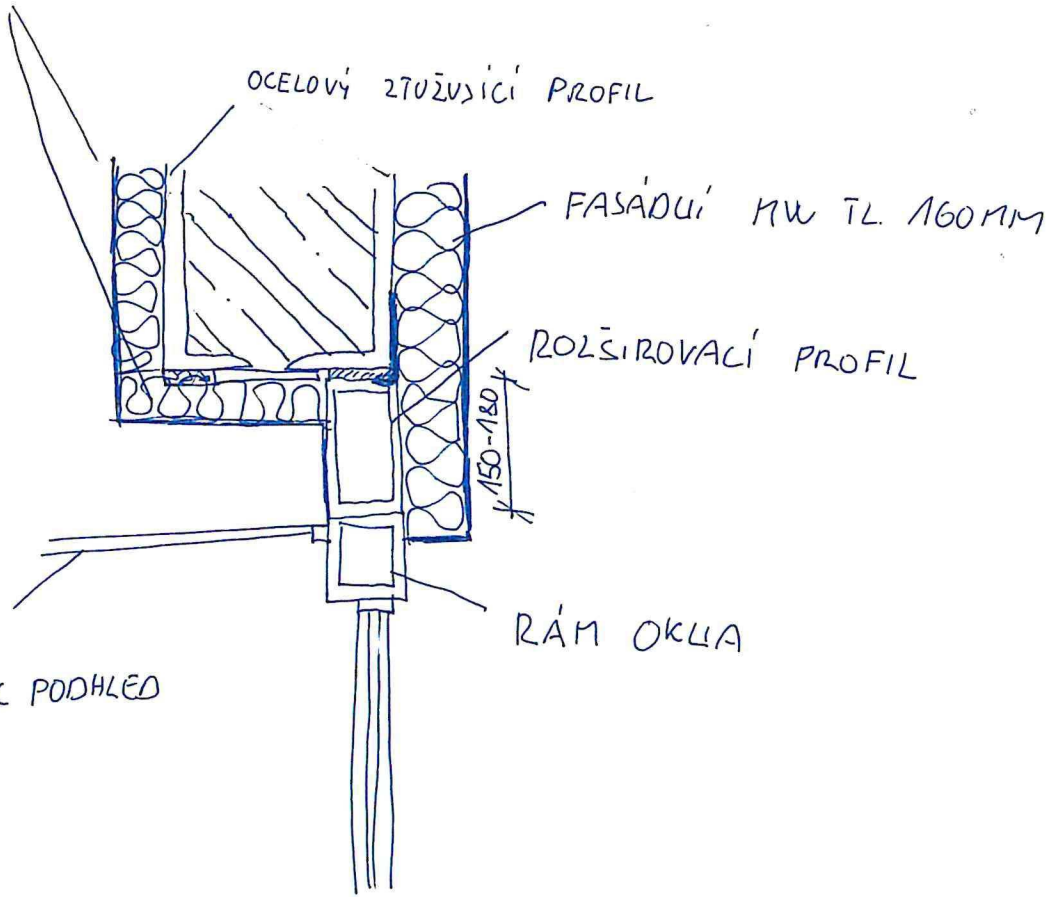



TABLE: 1.1.1

