

Protokol o změně díla

změnový list číslo 105

Stavba: Centrum komplexní psychiatrické péče Brno

Objekt: Stávající Pavilon G část A

Objednatel: Fakultní nemocnice Brno, Jihlavská 20, 625 00 Brno

Zhotovitel: Sdružení pro Centrum komplexní psychiatrické péče Brno

Projektant: Sdružení Psychiatrie Brno 2016 se sídlem Mlýnská 326/13, 602 00 Brno, v 10/2017, pod zakázkovým číslem 1195

Změna: Doplnění uzávěrů na chlazení, za účelem možnosti odstavení systému po jednotlivých částech

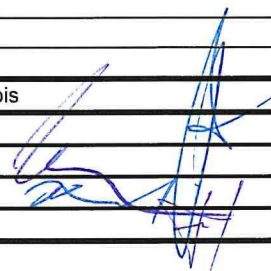
P O P I S	Změnu vyvolal: FN Brno		
	Popis změny: Změnový list řeší doplnění patrových uzávěrů okruhu chlazení tak, aby při budoucích úpravách na systému chlazení nebylo nutno vypouštět celý systém chlazení na budově A.		
C E N A	Způsob projekčního zpracování: ne		
	vliv změny na náklady stavby: ANO		
	ocenění změny předložil: GZ		ve formě
	náklady na změnu D.1.01 SO 01 - PAVILON G PK Rozpočet D.1.01.4.05- Chlazení	vícepráce	méněpráce
	Příloha 01 rozpočet, položky, D.1.01.4.05 - Chlazení	125 940,15 Kč	0,- Kč
	projekční náklady	0,-	0,-
	úprava smluvní ceny: Přípočet a odpočet v části D.1.01 SO 01 - PAVILON G PK Rozpočet D.1.01.4.05- Chlazení		
	zvýšení:	125 940,15 Kč	
	snížení:	0,-	
	nová cena: Samostatná příloha celkové rekapitulace ZL pro dodatek č. 3		
A	odsouhlasení nákladů na změnu:	Datum	Podpis
	zhotovitel:	16/3/2021	
	objednatel (investor, uživatel)	6.1.2021	
	TDI:	6.1.2021	
	GP:	15.3.2021	
T E R M Í N Y	Termín předání PD změny: -		
	Termín realizace změny: nemá vliv na termín dokončení stavby, v rámci 2. etapy		
	Vliv změny na smluvní termín dokončení stavby: nemá vliv na termín dokončení stavby		
S O D	Změna je smluvně zakotvena v: stavební práce		projekční práce
	SOD: Tímto změnovým listem nedochází k podstatné změně závazku dle § 222/4 Zákona o zadávání veřejných zakázek 134/2016 Sb		
P Ř Í L O H Y	Přílohy protokolu:		
	Příloha 01 položkový rozpočet		
	Příloha 02 půdorys s vyznačením změny		
	Datum 5.1.2021		

Příloha č. 1 pro ZL 105 - Dodatečné vsazení uzávěru chlazení do 1.NP - 5.NP

Akce: **FN Brno - psychiatrická klinika**
 1707 FN Brno - Psychiatrická klinika
 D.1.01 SO 01 - PAVILON G PK
 D.1.01.4.05 Objektové chlazení

P.č.	Číslo položky	Název položky	MJ	Množství	Cena / MJ	Celkem	Cenová úroveň
Díl: _1		VCP S10-Dodatečné vsazení uzávěru chlazení do 1.NP-5.NP pro možníst odstavení pater (neřešil projekt)				125 940,15	
nová	Pol__0001	Demontáž izolace 76/22	m	5,00000	188,00	940,00	R-pol.
nová	Pol__0002	vyřezání potrubí DN 65	ks	16,00000	194,00	3 104,00	R-pol.
nová	Pol__0003	vyřezání potrubí DN 50	ks	4,00000	169,00	676,00	R-pol.
nová	Pol__0004	Příplatek za tvarovky (lisovací přechod na přírubu DN 65-2 1/2"-16 ks, spojka lisovací přesuvná DN 65-16 ks)	kpl	1,00000	66 320,00	66 320,00	R-pol.
113	734109215R00	Montáž přírubových armatur armatury ve specifikaci se dvěma přírubami, PN 1,6, DN 65	ks	8,00000	1 343,20	10 745,60	SoD
164	734.ARK10061	Uzavírací ventil, DN 65, PN 16	ks	8,00000	4 032,50	32 260,00	SoD
nová	Pol__0007	Příplatek za tvarovky (lisovací přechod na závit DN 50-2"-4 ks, spojka lisovací přesuvná DN 50-4 ks)	kpl	1,00000	3 700,00	3 700,00	R-pol.
125	734209118R00	Montáž závitových armatur armatury ve specifikaci se dvěma závity, G 2"	ks	2,00000	245,70	491,40	SoD
141	734235126E01	Kohout kulový, 2x vnitřní závit, DN 50	ks	2,00000	740,20	1 480,40	SoD
23	722182096E01	Příplatek za montáž izolací na armatury do DN 50	kus	2,00000	120,10	240,20	SoD
24	722182096E02	Příplatek za montáž izolací na armatury do DN 200	kus	8,00000	273,00	2 184,00	SoD
35	713.AF-13MM	Izolační desky ze syntetického kaučuku 2x0,5m, tl.13,0mm, pro izolaci závitových armatur, Tepelná vodivost: 0,033 W/mK při 0°C	m2	7,50000	403,90	3 029,25	SoD
40	713.AF-25MM	Izolační desky ze syntetického kaučuku 2x0,5m, tl.25,0mm, pro izolaci přírubových armatur, Tepelná vodivost: 0,033 W/mK při 0°C	m2	1,00000	769,30	769,30	SoD

Celkem ZL bilance	125 940,15
--------------------------	-------------------

ZL 105 PRÍLOHA 02.1

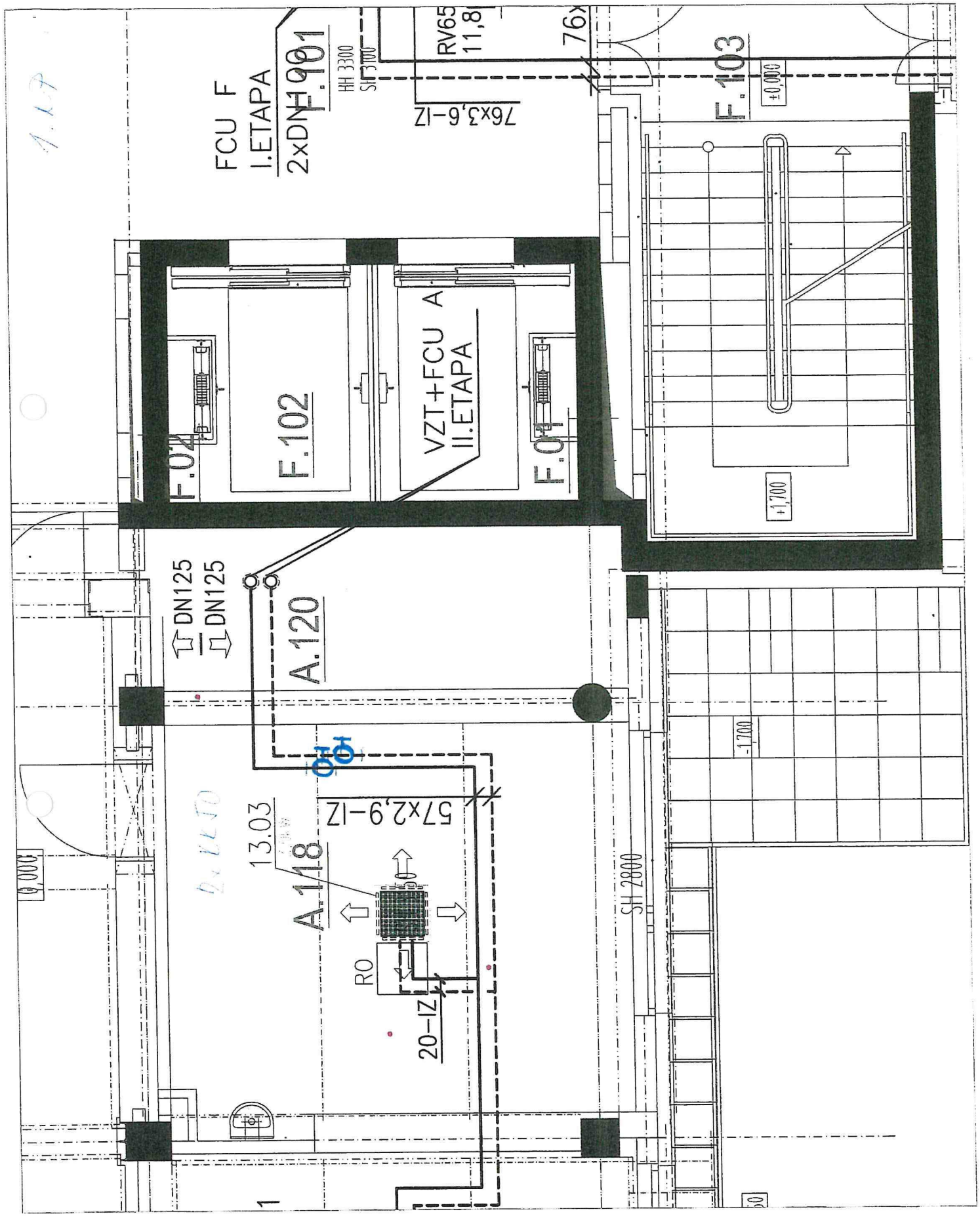

4.1.17

2x LL10

1

100

2. ÚP

RV65
8,3m3/

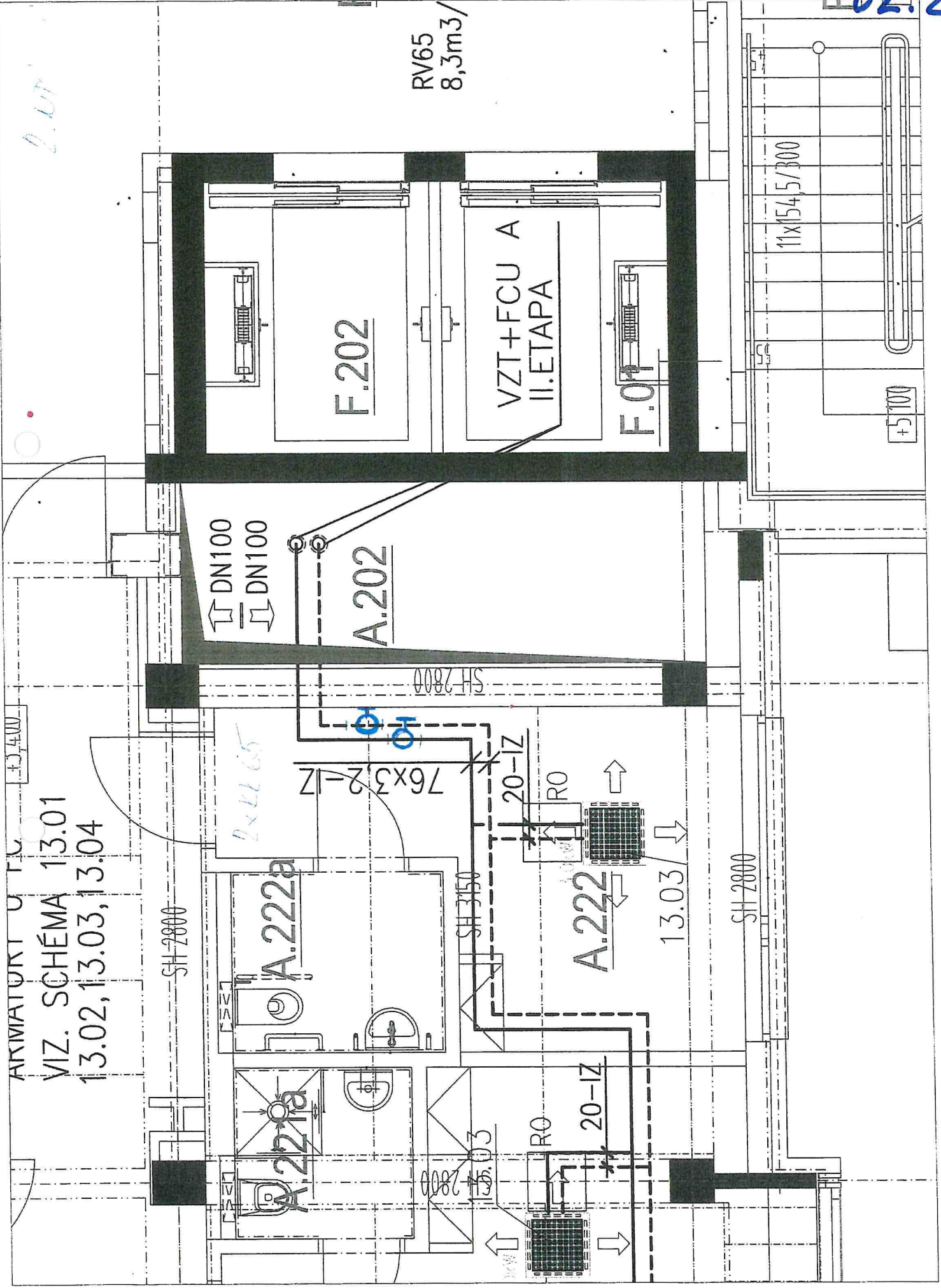

AKVATORKY U FIC
VIZ. SCHÉMA 13.01
13.02, 13.03, 13.04

nouzové osvětlení

3.17

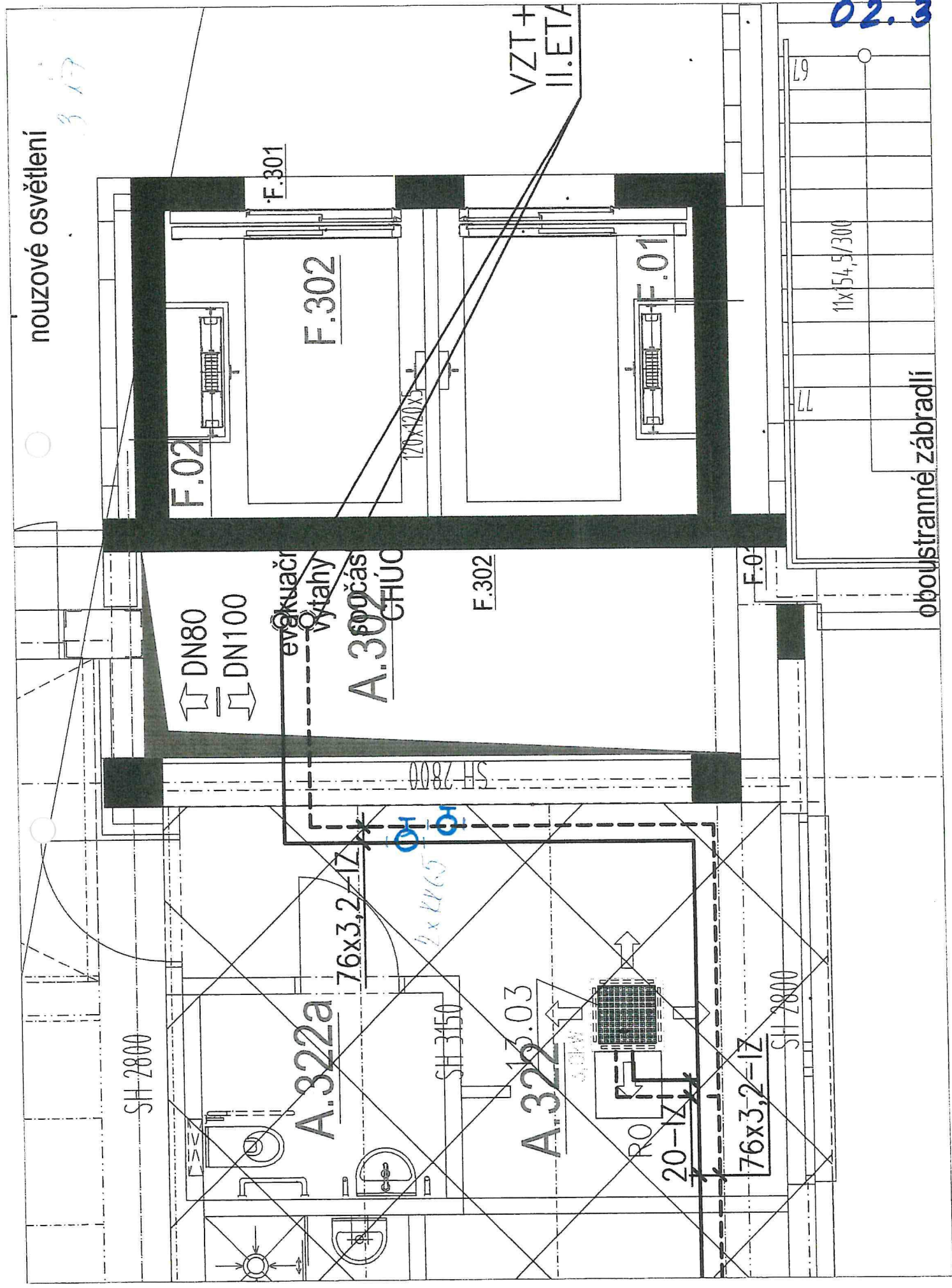

oboustranné zábradlí

11x54,5/300

69

77

DN80
DN100

evakuační
výtahy
A.302čas
CHUC

F.302

SH 2800

A.322a

76x3,2-IZ

SH 3150

A.322b.03

20-IZ

76x3,2-IZ

SH 2800

SH 2800

2x 420x5

VZT+
II.ETA

2L 905 PRILONA
02.4

