

Protokol o změně díla

změnový list číslo 098

Stavba: Centrum komplexní psychiatrické péče Brno

Objekt: Stávající Pavilon G část F

Objednatel: Fakultní nemocnice Brno, Jihlavská 20, 625 00 Brno

Zhotovitel: Sdružení pro Centrum komplexní psychiatrické péče Brno

Projektant: Sdružení Psychiatrie Brno 2016 se sídlem Mlýnská 326/13, 602 00 Brno, v 10/2017, pod zakázkovým číslem 1195

Změna: Přesun stativu mediplynů m.č. F.154

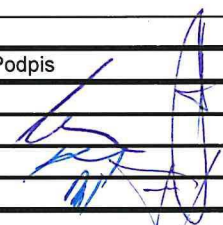
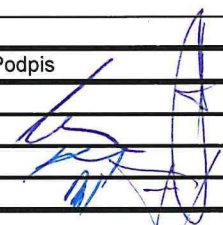
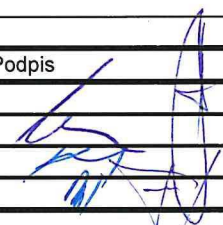
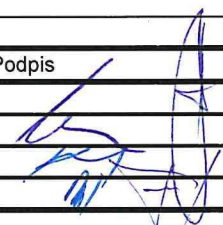
P O P I S	Změnu vyvolal: FN Brno		
	Popis změny: Změnový list řeší požadavek uživatele na přesun rozvodů medicínálních plynů vč. stativu v m.č. F.154.		
C E N A	Způsob projekčního zpracování: VD GZ		
	vliv změny na náklady stavby: ANO		
	ocenění změny předložil: GZ		ve formě
	náklady na změnu D.1.01 SO 01 - PAVILON G PK	vícepráce	méněpráce
	Příloha 01 rozpočet, položky, D.1.01.4.10 Mediciální plyny	78 189,20 Kč	0,- Kč
	projekční náklady	0,-	0,-
	úprava smluvní ceny: Přípočet a odpočet v části D.1.01 SO 01 - PAVILON G PK Rozpočet D.1.01.4.10 Mediciální plyny		
	zvýšení:	78 189,20 Kč	
	snížení:	0,-	
	nová cena: Samostatná příloha celkové rekapitulace ZL pro dodatek č. 3		
T E R M Í N Y	odsouhlasení nákladů na změnu:	Datum	Podpis
	zhotovitel:	5.1. 2021	
	objednatel (investor, uživatel)	17.12. 2020	
	TDI:	16.3. 21	
	GP:	5.1. 2021	
	Termín předání PD změny: -		
Termín realizace změny: nemá vliv na termín dokončení stavby			
Vliv změny na smluvní termín dokončení stavby: nemá vliv na termín dokončení stavby			
S O D	Změna je smluvně zakotvena v: stavební práce projekční práce		
SOD: Tímto změnovým listem nedochází k podstatné změně závazku dle § 222/4 Zákona o zadávání veřejných zakázek 134/2016 Sb			
P Ř Í L O H Y	Přílohy protokolu: Příloha 01 položkový rozpočet Příloha 02 grafický náčrt – VD Příloha 02 půdorys pozic		
Datum 30.11. 2020			

Příloha č. 1 pro ZL 098- Přesun medi plynu m.č. F.154Akce: **FN Brno - psychiatrická klinika**

1707 FN Brno - Psychiatrická klinika

D.1.01 SO 01 - PAVILON G PK

D.1.01.4.10 Medicinální plyny

P.c.	Číslo položky	Název položky	MJ	Množství	Cena / MJ	Celkem	Cenová úroveň
Díl: 804		Rozvody medicinálních plynu				33 251,10	
nová	Pol__1	D+M Trubka Cu prumer 8x1	m	6,00000	270,00	1 620,00	R-pol.
1	Pol__2	D+M Trubka Cu prumer 12x1	m	3,00000	271,40	814,20	SoD
13	Pol__14	Konzole jednoduchá	ks	3,00000	278,30	834,90	SoD
6	Pol__07	D+M Pájka Ag 45 + pasta	g	10,00000	12,70	127,00	SoD
nová	Pol__5	Demontážní práce	kpl	1,00000	3 596,00	3 596,00	R-pol.
nová	Pol__6	Dílenské práce - zkrácení nohy stativu	kpl	1,00000	2 313,00	2 313,00	R-pol.
nová	Pol__7	Montážní práce	kpl	1,00000	3 596,00	3 596,00	R-pol.
nová	Pol__8	Výchozí revize rozvodu MP	kpl	1,00000	7 875,00	7 875,00	R-pol.
nová	Pol__9	Výchozí revize elektro	kpl	1,00000	8 875,00	8 875,00	R-pol.
nová	Pol__10	Dopravné	kpl	1,00000	3 600,00	3 600,00	R-pol.
Díl: 42		Vodorovné nosné konstrukce				13 310,00	
nová	34955220RT1	Demontáž a zpetná montáž stropu vctne nutných stavebních úprav	kpl	1,00000	13 310,00	13 310,00	R-pol.
Díl: 767		Konstrukce zámečnické				14 670,00	
nová	767885885RT1	Dodávka a montáž ocelové konstrukce	kpl	1,00000	14 670,00	14 670,00	R-pol.
Díl: M21		Elektromontáže				9 850,00	
nová	21155122RT1	Nutné úpravy elektro - silnoproud	soubor	1,00000	9 850,00	9 850,00	R-pol.
Díl: VN		Vedlejší náklady				7 108,10	
nová	005122010R	Provoz objednatele	%	10,00000	710,81	7 108,10	R-pol.
Celkem za ZL						78 189,20	

ZL 098 PŘÍLOHA 02

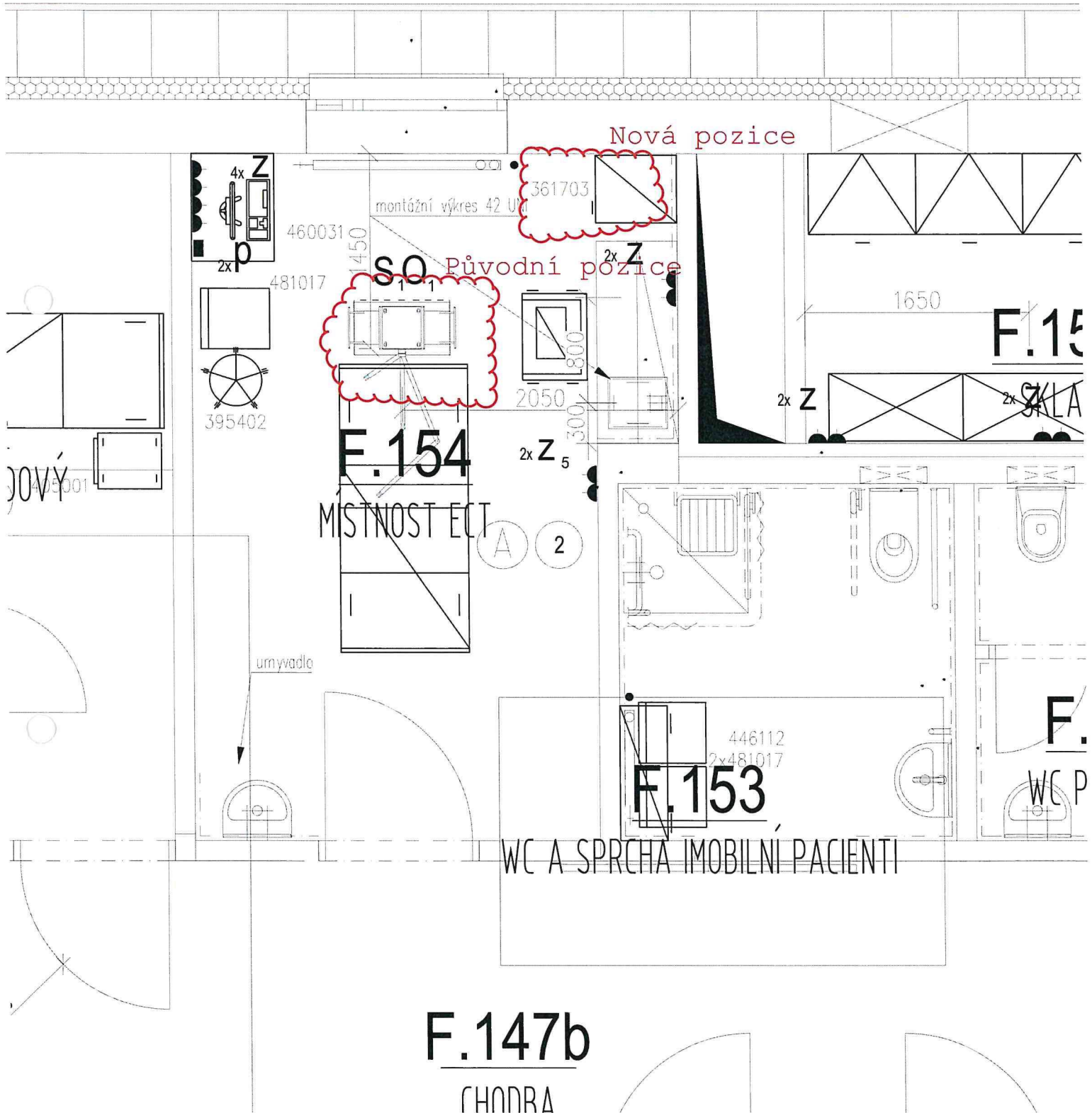

POHLED ČELNÍ

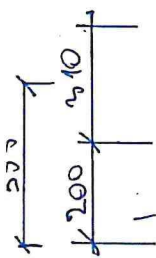
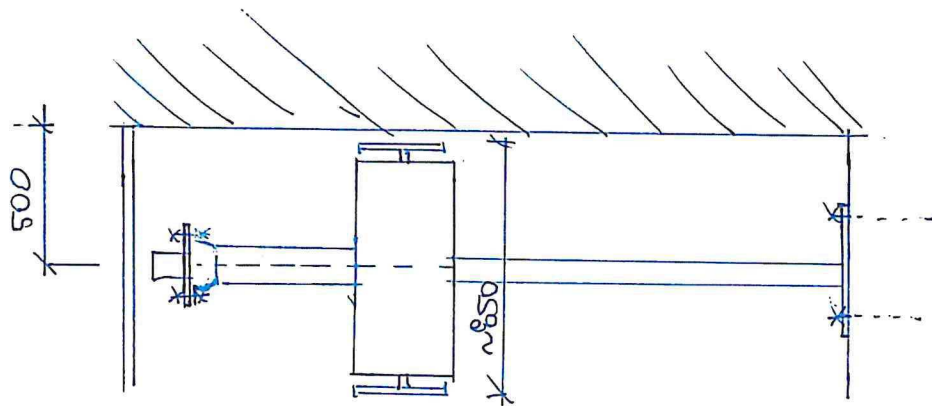

POHLED BOČNÍ

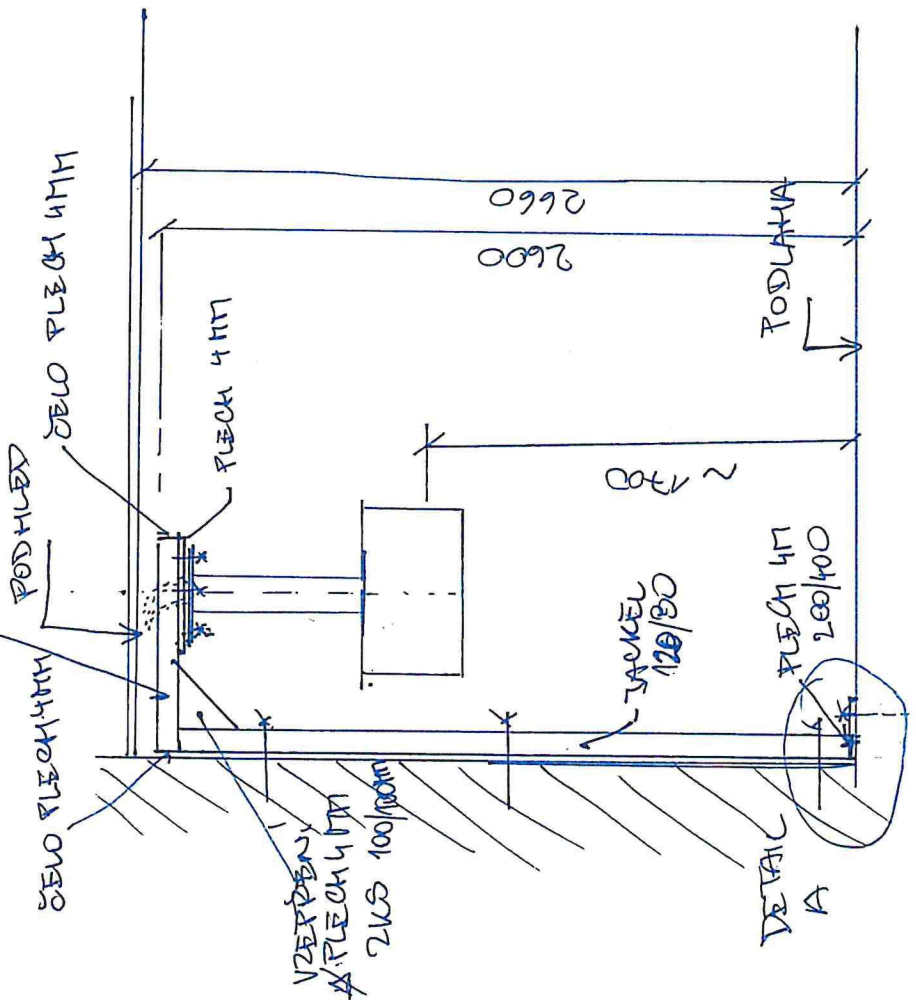

ŠROUB DO NOSNÉ KONSTRUKCE

PLECH TL. 4MM, 200x400 MM

DETAIL A

