

Protokol o změně díla

změnový list číslo 096

Stavba: Centrum komplexní psychiatrické péče Brno

Objekt: Stávající Pavilon G část A

Objednatel: Fakultní nemocnice Brno, Jihlavská 20, 625 00 Brno

Zhotovitel: Sdružení pro Centrum komplexní psychiatrické péče Brno

Projektant: Sdružení Psychiatrie Brno 2016 se sídlem Mlýnská 326/13, 602 00 Brno, v 10/2017, pod  
zakázkovým číslem 1195

Změna: Doplnění dvířek do instalační šachty

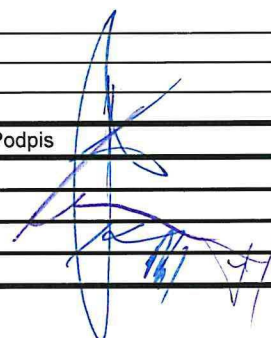
|                                 |   |              |   |
|---------------------------------|---|--------------|---|
| P<br>O<br>P<br>I<br>S           | Změnu vyvolal: FN Brno  |              |   |
|                                 | Popis změny:<br>Změnový list řeší nový požadavek investora na doplnění požárních dvířek do instalační šachty mezi objektem A a F v 1.PP a 5. NP   |              |   |
|                                 | Způsob projekčního zpracování: revize D.1.01.1-301b_01_Púdorys_1.PP-A, D.1.01.1-306c_Púdorys_5.NP-A   |              |   |
| C<br>E<br>N<br>A                | vliv změny na náklady stavby: ANO   |              |   |
|                                 | ocenění změny předložil: GZ   |              | ve formě  |
|                                 | náklady na změnu D.1.01 SO 01 - PAVILON G<br>PK Rozpočet D.1.01.1 - REV 06<br>Architektonické a stavební řešení - revize 06   | vícepráce    | méněpráce   |
|                                 | Příloha 01 rozpočet, položky, ASŘ D 1.01.1 PK   | 10 046,40 Kč | 0,- Kč  |
|                                 | projekční náklady   | 0,-          | 0,-   |
|                                 | úprava smluvní ceny: Přípočet a odpočet v části D.1.01 SO 01 - PAVILON G PK Rozpočet D.1.01.1 - REV 06<br>Architektonické a stavební řešení - revize 06   |              |   |
|                                 | zvýšení:  | 10 046,40 Kč |   |
|                                 | snížení:  | 0,-          |   |
|                                 | nová cena: Samostatná příloha celkové rekapitulace ZL pro dodatek č. 3  |              |   |
|                                 | odsouhlasení nákladů na změnu:  | Datum        | Podpis  |
|                                 | zhotovitel:   | 5.1. 2021    |  |
| objednatel (investor, uživatel) | 11.1. 2021  |              |   |
| TDI:                            | 16.3.21   |              |   |
| GP:                             | 15.3. 2021  |              |   |
| T<br>E<br>R<br>M<br>Í<br>N<br>Y | Termín předání PD změny: 07/2020  |              |   |
|                                 | Termín realizace změny: nemá vliv na termín dokončení stavby  |              |   |
|                                 | Vliv změny na smluvní termín dokončení stavby: nemá vliv na termín dokončení stavby   |              |   |
| S<br>O<br>D                     | Změna je smluvně zakotvena v:                      stavební práce                      projekční práce<br>SOD:<br>Tímto změnovým listem nedochází k podstatné změně závazku dle § 222/4 Zákona o zadávání veřejných zakázek 134/2016 Sb |              |   |
| P<br>Ř<br>Í<br>L<br>O<br>H<br>Y | Přílohy protokolu:<br>Příloha 01 položkový rozpočet<br>Příloha 02 revize D.1.01.1-301b_01_Púdorys_1.PP-A<br>Příloha 02 revize D.1.01.1-306c_Púdorys_5.NP-A<br>Příloha 03 foto 2 x   |              |   |
|                                 | Datum 22. 9. 2020   |              |   |

## Příloha č. 1 pro ZL 096 - Doplnění dvířek do instalační šachty

Akce: **FN Brno - psychiatrická klinika**

1707 FN Brno - Psychiatrická klinika

D.1.01 SO 01 - PAVILON G PK

D.1.01.1 - REV 06 Architektonické a stavební řešení - revize 06

| P.č.            | Číslo položky | Název položky   | MJ  | Množství | Cena / MJ | VCP Celkem       | Cenová úroveň |
|-----------------|---------------|---|-----|----------|-----------|------------------|---------------|
| <b>Díl: 767</b> |               | <b>Konstrukce zámečnické</b>  |     |          |           | <b>10 046,40</b> |               |
| nová            | nová          | D+M dvířka do instalační šachty 600x600 mm, těsná, vč. příslušenství, doplňků, kotvení, protipožární EI30 DP1 | kus | 2,00000  | 4 830,00  | 9 660,00         | R-pol         |
| 1233            | 998767203     | Přesun hmot pro zámečnické konstr., výšky do 24 m   | %   | 4,00000  | 96,60     | 386,40           | SoD           |

|                            |                  |
|----------------------------|------------------|
| <b>Celkem Změnový list</b> | <b>10 046,40</b> |
|----------------------------|------------------|

SCHEMA

22096 PRÍLOHA 02a

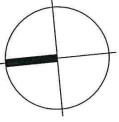

±0,000 = 280,510 m n.m.

VÝŠKOVÝ SYSTÉM: BpV

| Č. REVIZE / REVISION NO. | DATUM VYDÁNÍ / DATE OF ISSUE | POPIS REVIZE / DESCRIPTION OF THE REVISION                                      | VYPRACOVAL / ELABORATED BY |
|--------------------------|------------------------------|---|----------------------------|
| 01                       | 20.5.2019                    | M.E.A004-přesun umývádel, oivokřídlových dveří a otečení jednotkrídlových dveří | Hana Marková               |
|                          | 10.7.2019                    | Úprava otvorů pro přívod vzduchu z VZT kanálu                                   | Hýmarová                   |
|                          | 1.10.2019                    | Nové prostupy stropem nad 1PP, doplnění schodi mezi objektem A a B              | Hýmarová, Marková          |
|                          | 5.11.2019                    | nový vstup pro VZT a ZTI stropem nad 1pp  | Hýmarová, Marková          |
|                          | 11.2.2020                    | úprava příchodu z obj A do obj F, u osy22                                       | Marková                    |
|                          | 17.7.2020                    | doplnění rev. dvířek, přesun rozvaděčů  | Marková                    |

22

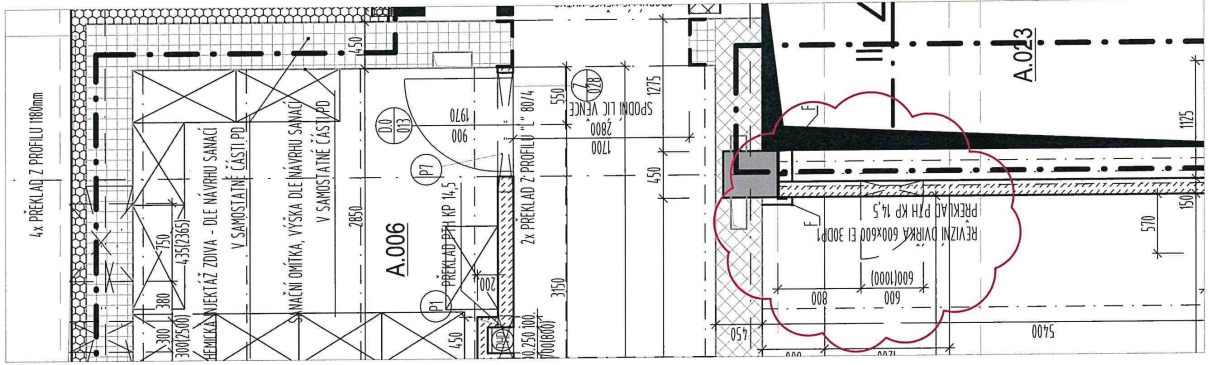

14

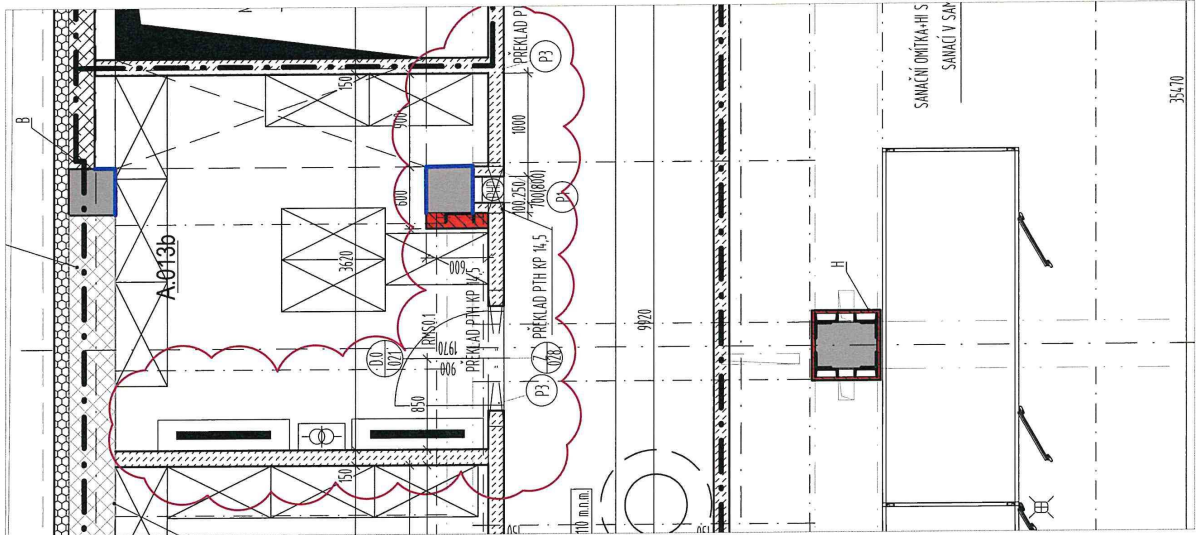

|   |   |   |
|---|---|---|
| <b>GENERAL PROJECTANT:</b><br>Sdružení Psychiatrie Brno 2016<br>Mlýnská 326/13, BRNO 602 00<br>tel.: +420 541 126 610<br>fax.: +420 541 126 610<br>e-mail: projekt.1195@k4.cz<br>e-mail: projekt.35-2016@ilprojekt.cz | <b>INVESTOR:</b><br>Klient:<br>Fakultní nemocnice Brno<br>625 00 Brno, IČ: 65269705   | <b>AUTHORIZED BY:</b><br>AUTHORIZED BY:                   |
| <b>OBJEDNATEL:</b><br>PROJECT MANAGER:<br>Fakultní nemocnice Brno<br>Jihlavská 20<br>625 00 Brno, IČ: 65269705  | <b>SUBODAVATEL:</b><br>SUBCONTRACTOR:<br>Sdružení Psychiatrie Brno 2016<br>K4 a.s.<br>Mlýnská 326/13,<br>Kottlova 45,<br>602 00 Brno, IČ: 60734396<br>616 00 Brno, IČ: 29220785 | <b>ČÍSLO PÁŘE:</b><br>DOCUMENT SET NUMBER:<br>Číslo páře: |
| <b>NÁZEV AKCE:</b><br>TITLE:<br>FN Brno – Psychiatrická klinika   |   |   |
| <b>STAVEBNÍ OBJEKT:</b><br>BUILDING PART:<br>01 - Pavilon G   |   |   |
| <b>OBCHODNÍ SOUBOR:</b><br>PACKAGE:<br>ARCHITEKTONICKO STAVEBNÍ<br>ŘEŠENÍ   |   |   |
| <b>OBSAH:</b><br>CONTENT:<br>Půdorys 1.PP + základy přístavby<br>navrhovaný stav  |   |   |
| <b>HLAVNÍ INŽENÝR:</b><br>CHIEF PROJECT MANAGER:<br>Ing. Jan Kocmánek   |   |   |
| <b>ARCHITEKT:</b><br>ARCHITECT:<br>Ing.arch. Boris Hladký   |   |   |
| <b>ZODPOVĚDNÝ PROJEKTANT:</b><br>RESPONSIBLE DESIGNER:<br>Ing. Alice Kostilová  |   |   |
| <b>PROJEKTANT:</b><br>DESIGNER:<br>Petr Handlir   |   |   |
| <b>ZAKÁZKA Č.:</b><br>CONTRACT NO.:<br>1195   |   |   |
| <b>DATUM:</b><br>DATE:<br>10/2017   |   |   |
| <b>MĚŘÍTKO:</b><br>SCALE:<br>1:50   |   |   |
| <b>STUPĚNĚNÍ:</b><br>PROJECT STATUS:<br>DPS   |   |   |
| <b>KÓD DOKUMENTACE:</b><br>CODE:<br>D.1.01.1  |   |   |
| <b>ČÍSLO VÝKRESU:</b><br>DRAWING NUMBER:<br>1195-05_D.1.01.1.301b   |   |   |
| <b>REVIZE:</b><br>REVISION:<br>01   |   |   |

SCHEMA

24 096 PRÍKONA 02.B

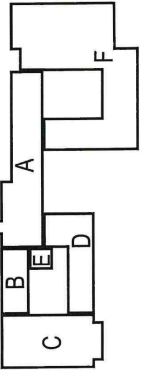

±0,000 = 280,510 m n.m.

VÝŠKOVÝ SYSTÉM: BpV

| Č. REVIZE:<br>REVISION NO.: | DATUM VYDÁNÍ:<br>DATE OF ISSUE: | POPIS REVIZE:<br>DESCRIPTION OF THE REVISION:                               | VYPRACOVAL:<br>ELABORATED BY: |
|-----------------------------|---------------------------------|---|-------------------------------|
| 1-10.2019                   |                                 | doplnění počtu kusů antivibračních podložek pod VZT jednotky                | MARKOVÁ                       |
| 24.7.2020                   |                                 | doplnění rev dveřík, úprava dveří pro rozvaděč, záměna přifsky, posun dveří | MARKOVÁ                       |
| 15.9.2020                   |                                 | dveře D.51054 zmeňa rozměru, posun umývadla                                 | MARKOVÁ                       |
|                             |                                 |   |                               |
|                             |                                 |   |                               |
|                             |                                 |   |                               |
|                             |                                 |   |                               |
|                             |                                 |   |                               |
|                             |                                 |   |                               |

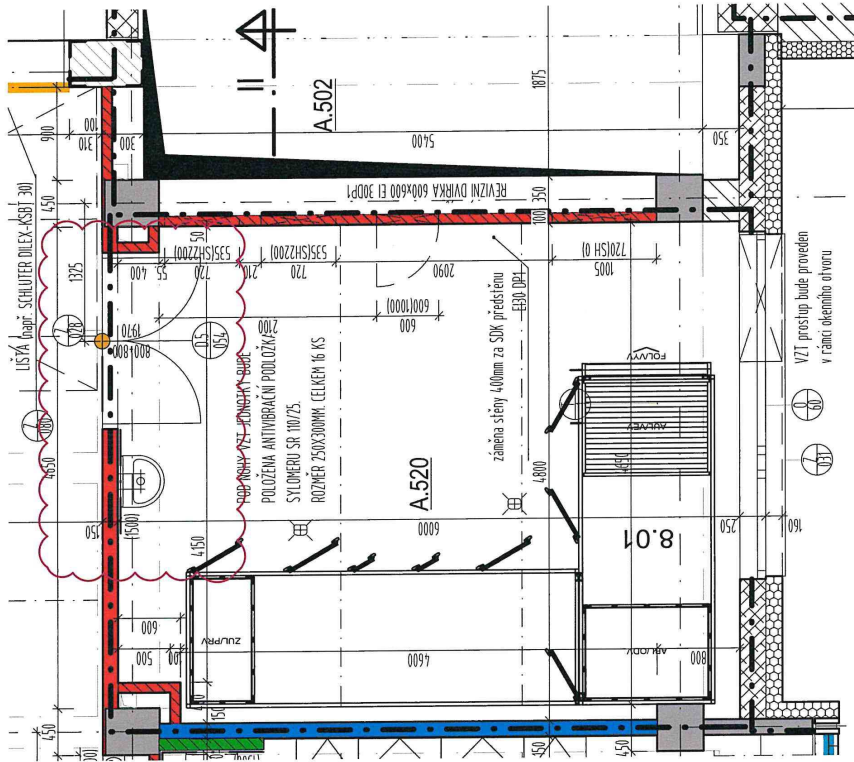

|   |   |   |  |                                     |  |
|---|---|---|--|-------------------------------------|--|
| GENERALNI PROJEKTANT:<br>GENERAL DESIGNER:  | Fakultní nemocnice Brno<br>Jihlavská 20<br>625 00 Brno, IČ: 65269705  | INVESTOR:<br>CLIENT:                            | Fakultní nemocnice Brno<br>Jihlavská 20<br>625 00 Brno, IČ: 65269705 | AUTORIZACE:<br>AUTHORIZED BY:       |  |
| Sdružení Psychiatrie Brno 2016  | Fakultní nemocnice Brno<br>Jihlavská 20<br>625 00 Brno, IČ: 65269705  | OBJEDNATEL:<br>PROJECT MANAGER:                 | Sdružení Psychiatrie Brno 2016                                       | ČÍSLO PÁŘE:<br>DOCUMENT SET NUMBER: |  |
| Mýnská 326/13, BRNO 602 00<br>tel.: +420 541 126 611<br>fax: +420 541 126 610<br>e-mail: projekt.1195@k4.cz<br>e-mail: projekt.35-2016@projekt.cz | K4 a.s.<br>Mýnská 326/13,<br>Kotlova 45,<br>602 00 Brno, IČ: 60734396 | SUBODAVATEL:<br>SUBCONTRACTOR:                  | LIT PROJEKT a.s.<br>Kotlova 45,<br>616 00 Brno, IČ: 29220785         |                                     |  |
| NÁZEV AKCE:<br>TITLE:   | <b>FN Brno – Psychiatrická klinika</b>                                | Hlavní inženýr:<br>CHIEF PROJECT MANAGER:       | Ing. Jan Kocmánek  |                                     |  |
| STAVEBNÍ OBJEKT:<br>BUILDING PART:  | <b>01 - Pavilon G</b>   | Architekt:<br>ARCHITECT:                        | Ing. arch. Boris Hladký  |                                     |  |
| ORCHODNÍ SOUBOR:<br>PACKAGE:  | <b>ARCHITEKTONICKO STAVEBNÍ<br/>ŘEŠENÍ</b>                            | Zodpovědný projektant:<br>RESPONSIBLE DESIGNER: | Ing. Alice Kostiková   |                                     |  |
| ORSAH:<br>CONTENT:  | <b>Půdorys 5.NP-navrhovaný stav</b>                                   | Projektant:<br>DESIGNER:                        | Petr Handrlík  |                                     |  |
|   |   | Zakázka č.:<br>CONTRACT NO.:                    | 1195   |                                     |  |
|   |   | Datum:<br>DATE:                                 | 10/2017  |                                     |  |
|   |   | Měřítko:<br>SCALE:                              | 1:50   |                                     |  |
|   |   | Stupen pdi:<br>PROJECT STATUS:                  | DPS  |                                     |  |
|   |   | Kód dokumentace:<br>CODE:                       | D.1.01.1   |                                     |  |
|   |   | Číslo výřezu:<br>DRAWING NUMBER:                | 1195-05_D.1.01.1.306c  |                                     |  |
|   |   | Revize:<br>REVISION:                            | 00   |                                     |  |

2L 096 ПТИЦА ДЗ



2L 09 PŘILOHA 03b

