

Protokol o změně díla

změnový list číslo 091

Stavba: Centrum komplexní psychiatrické péče Brno			
Objekt: Stávající Pavilon G část A			
Objednatel: Fakultní nemocnice Brno, Jihlavská 20, 625 00 Brno			
Zhotovitel: Sdružení pro Centrum komplexní psychiatrické péče Brno			
Projektant: Sdružení Psychiatrie Brno 2016 se sídlem Mlýnská 326/13, 602 00 Brno, v 10/2017, pod zakázkovým číslem 1195			
Změna: Větrání kuřárny objekt A			
P O P I S	Změnu vyvolal: FN Brno		
	Popis změny: Změna řeší doplnění nucené větrání kuřárny objektu A ze strany Objednatele		
C E N A	Způsob projekčního zpracování: projektová dokumentace část VZT, SILNP vliv změny na náklady stavby: ANO		
	ocenění změny předložil: GZ		
	ve formě		
	náklady na změnu D.1.01 SO 01 - PAVILON G PK	vícepráce	méněpráce
	Příloha 01 rozpočet, položky, D.1.01.4.06-REV 01 Silnoproudá elektrotechnika - revize 01	7 120,80 Kč	0,- Kč
	Příloha 01 rozpočet ASŘ D 1.01.1 PK	2 645.38 Kč	
	příloha 01 rozpočet, položky, D.1.01.4.02.+ 04- REV Vzduchotechnika a klimatizace	62.567,67 Kč	0,- Kč
	projekční náklady	0,-	0,-
	úprava smluvní ceny: Přípočet v části D.1.01.4.06-REV 01 Silnoproudá elektrotechnika - revize 01, D.1.01.4.02.+ 04- REV Vzduchotechnika a klimatizace, D.1.01.1 - REV 06 Architektonické a stavební řešení - revize 06		
	zvýšení:	72 333,85 Kč	
	snížení:	0,-	
	nová cena: Samostatná příloha celkové rekapitulace ZL pro dodatek č. 3		
odsouhlasení nákladů na změnu:		Datum	
zhotovitel:		Podpis	
objednatel (investor, uživatel)			
TDI:			
GP:			
T E R M Í N Y	Termín předání PD změny: 07/2020		
	Termín realizace změny: nemá vliv na termín dokončení stavby		
	Vliv změny na smluvní termín dokončení stavby: nemá vliv na termín dokončení stavby		
S O D	Změna je smluvně zakotvena v: stavební práce projekční práce		
	SOD: Tímto změnovým listem nedochází k podstatné změně závazku dle § 222/4 Zákona o zadávání veřejných zakázek 134/2016 Sb		
P Ř Í L O H Y	Přílohy protokolu:		
	Příloha 01 položkový rozpočet		
	Příloha 02 PD -SIL D.1.01.4.6.215a_Rozvadec RMS2.2		
	Příloha 02 PD - PD VZT revize D.1.01.4.2h+4.110h PUDORYS 2.NP AF - VYREZ		
Datum 10. 9. 2020			

Příloha č. 1 pro ZL 091 - Větrání kuřárny objekt A

Akce: **FN Brno - psychiatrická klinika**

1707 FN Brno - Psychiatrická klinika

D.1.01 SO 01 - PAVILON G PK

D.1.01.4.02.+ 04-REV Vzduchotechnika a klimatizace - revize 01

P.č.	Číslo položky	Název položky	MJ	Množství	Cena / MJ	VCP Celkem	Cenová úroveň	
Díl: _1		Zařízení č. 5 – Teplovzdušné větrání lůžkové jednotky a zázemí 1.NP a 2.NP AB				62 567,67		
nová	5.01a	Diagonální ventilátor do kruhového potrubí, průtok vzduchu 600 m ³ /h při tlaku 200 Pa, zař. 5.01a Lwa = 69 dB, připojovací rozměr d200 mm	ks	1,00000	13 453,75	13 453,75	R-pol.	
nová	5.02a	Výfukový kus se sítí, d=225 mm, pozink. Zař. 5.02a	ks	1,00000	1 141,25	1 141,25	R-pol.	
4	5.03a	Tlumič hluku do kruhového potrubí d250 mm zař. 5.03a	ks	2,00000	3 683,75	7 367,50	R-pol.	
181	408	Regulační klapka těsná d = 250, ovl. Ruční, zař. 5.04a	ks	1,00000	1 220,90	1 220,90	SoD	
931	2130	Zpětná klapka těsná d=200, zař. 5.05a	ks	1,00000	426,60	426,60	SoD	
32	125	Vířivá vyústka čtvercová čelní deska, přívodní, nastavitelné lamely, horizontální připojení, regulační klapka v nástavci zař. 5.19 400 x 16, včetně připojovací krabice	ks	1,00000	2 661,60	2 661,60	SoD	
40	140	Kruhové ocel. potrubí sk. I třídy těsnosti B, 5.07a	m2	12,00000	579,00	6 948,00	SoD	
43	136	Ohebná hadice zvukově izolační zpevněná d = 254, 5.09a	bm	3,00000	362,40	1 087,20	SoD	
nová	nová	Tvrzená, nenasákavá protihluková izolace tl. 6 cm s oplechováním - iz. deskami nebo pásy, 5.10a s Al. polepem příp. na trny, přelepení spojů Al. páskou	m2	13,50000	1 343,75	18 140,63	R-pol.	
nová	nová	Zaslepení potrubí pr. 200 a provedení odbočky pr. 200 z potrubí 560/250, 5.12a	hod	4,00000	837,40	3 349,60	SoD	
61	1200	Montážní materiál k z.č.5.01a	kg	18,00000	117,50	2 115,00	SoD	
27	1201	Zaregulování z.č.5.01a, koordinace s MaR	h	3,00000	317,10	951,30	SoD	
51	Pol_052	Dopravné (% z ceny materiálu)	%	3,60000	469,76	1 691,14	SoD	
52	Pol_053	Přesun hmot (% z ceny montáže)	%	10,00000	201,32	2 013,20	SoD	
Celkem vzduchotechnika						62 567,67		

1707 FN Brno - Psychiatrická klinika
D.1.01 SO 01 - PAVILON G PK
D.1.01.1 - REV 06 Architektonické a stavební řešení - revize 06

Díl: 96		Bourání konstrukcí				880,50		
nová	970051300	Vrtání jádrové do ŽB do D 300 mm prostup stropem : 0,1	m	0,10000	6 010,00	601,00	RTS 20/ II	
nová	970056300	Příplatek za jádr. vrt. stropu v ŽB do D 300 mm	m	0,10000	2 795,00	279,50	RTS 20/ II	
Díl: 711		Izolace proti vodě				1 764,88		
nová	711777688	Opracování prostupů trub termoplasty D do 500 mm	kus	1,00000	1 697,00	1 697,00	RTS 20/ II	
357	998711203	Přesun hmot pro izolace proti vodě, výšky do 60 m	%	16,97000	4,00	67,88	SoD	
Celkem stavební část						2 645,38		

1707 FN Brno - Psychiatrická klinika
D.1.01 SO 01 - PAVILON G PK
D.1.01.4.06-REV 01 Silnoproudá elektrotechnika - revize 01

Příloha č. 1 pro ZL 091 - Větrání kuřárny objekt AAkce: **FN Brno - psychiatrická klinika**

1707 FN Brno - Psychiatrická klinika

D.1.01 SO 01 - PAVILON G PK

D.1.01.4.02.+ 04-REV Vzduchotechnika a klimatizace - revize 01

P.č.	Číslo položky	Název položky	MJ	Množství	Cena / MJ	VCP Celkem	Cenová úroveň
P.č.	Číslo položky	Název položky	MJ	Množství	Cena / MJ	Celkem	Cenová úroveň

Díl: 1	Rozvaděč						2 935,00
nová n		Doplnění rozvaděče RMS2.2, osazení a dělení viz. schema zapojení rozvaděče, včetně montáže					
nová n		Motorový spouštěč (specifikace dle PD)	ks	1,00000	1 446,25	1 446,25	R-pol.
nová n		2) vydrátování rozvaděče vč. materiálu	ks	1,00000	813,75	813,75	R-pol.
nová n		3) doprava výrobce	ks	1,00000	362,50	362,50	R-pol.
nová n		4) PD rozvaděče (DSP)	ks	1,00000	312,50	312,50	R-pol.
Díl: 5	3. Materiál						4 185,80
155	320	Přístrojové rámečky násobné, barva bílá, včetně montáže	ks	1,00000	25,30	25,30	SoD
nová n		Jednopolový vypínač č.1S, 250V/10A, barva bílá, pod omítku, kompletní, včetně signalizační doutnavky a	ks	1,00000	442,50	442,50	R-pol.
205	354	Přístrojová krabice univerzální, včetně montáže	ks	1,00000	52,90	52,90	SoD
		Kabely - dle vyhl. 23/2008Sb B2ca, s1, d0					
236	388	Kabel CXKH-R 3Cx1,5 pevně uložený, včetně montáže a ukončení	m	60,00000	50,60	3 036,00	SoD
		Trubky, lišty, kabelové žlaby					
112	3154	Kabelová trasa na přichytkách, včetně přichytek a	m	10,00000	41,40	414,00	SoD
172	3222	Připojení zařízení ostatních profesí	ks	1,00000	215,10	215,10	SoD

Celkem Silnoproud	7 120,80
--------------------------	-----------------

Bilance změnový list celkem	72 333,85
------------------------------------	------------------

ŽL 091 PŘÍLOHA 02 PD SIL

SCHEMA

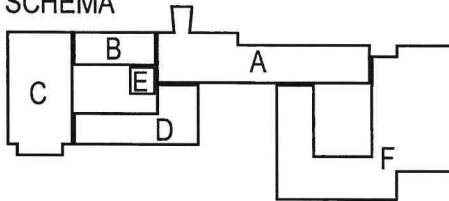

VÝŠKOVÝ SYSTÉM: Bpv

Č. REVIZE: REVISION NO.:	DATUM VYDÁNÍ: DATE OF ISSUE:	POPIS REVIZE: DESCRIPTION OF THE REVISION:	VYPRACOVAL: ELABORATED BY:
01	16.01.2020	AKTUALIZACE ČÍSLOVÁNÍ VÝVODŮ A SCHÉMAT OVLÁDÁNÍ	Ing. Miroslav Matuška
	23.07.2020	DOPLNĚNÍ VÝVODU PRO VENTILÁTOR ODVĚTRÁNÍ KUŘÁRNY	Ing. Miroslav Matuška

GENERÁLNÍ PROJEKTANT: GENERAL DESIGNER: K4 a.s. Kociánka 8/10, BRNO 612 00 tel.: +420 541 126 611 fax.: +420 541 126 610 e-mail: brno@k4.cz www.k4.cz	Fakultní nemocnice Brno Jihlavská 20 625 00 Brno, IČ: 65269705	INVESTOR: CLIENT:	AUTORIZACE: AUTHORIZED BY:
	Fakultní nemocnice Brno Jihlavská 20 625 00 Brno, IČ: 65269705	OBJEDNATEL: PROJECT MANAGER:	
	ENGIE Services a.s. Lhotecká 793/3 143 00, Praha 4, IČ:	SUBDODAVATEL: SUBCONTRACTOR:	ČÍSLO PARÉ: DOCUMENT SET NUMBER:
NÁZEV AKCE: TITLE: FN Brno – Psychiatrická klinika	MANAŽER PROJEKTU: PROJECT DIRECTOR: Ing. Jan Kocmánek	ARCHITEKT: ARCHITECT: Ing. Boris Hladký	HLAVNÍ INŽENÝR: CHIEF PROJECT MANAGER: Bc. Tomáš Burian
	PROJEKTANT: DESIGNER: Ing. Miroslav Matuška	ZAKÁZKA Č.: CONTRACT NO.: 1195	ODDÍL: PART: 05
STAVEBNÍ OBJEKT: BUILDING PART: 01 - Pavilon G	DATUM: DATE: 10/2017	MĚŘÍTKO: SCALE: -	
OBCHODNÍ SOUBOR: PACKAGE: SILNOPROUDÁ ELEKTROTECHNIKA	STUPĚŇ PD: PROJECT STATUS: DPS	KÓD DOKUMENTACE: CODE: D.1.01.4.6	
OBSAH: CONTENT: ROZVADĚČ RMS2.2	ČÍSLO VÝKRESU: DRAWING NUMBER: 1195-05_D.1.01.4.6.215	REVIZE: REVISION: a	

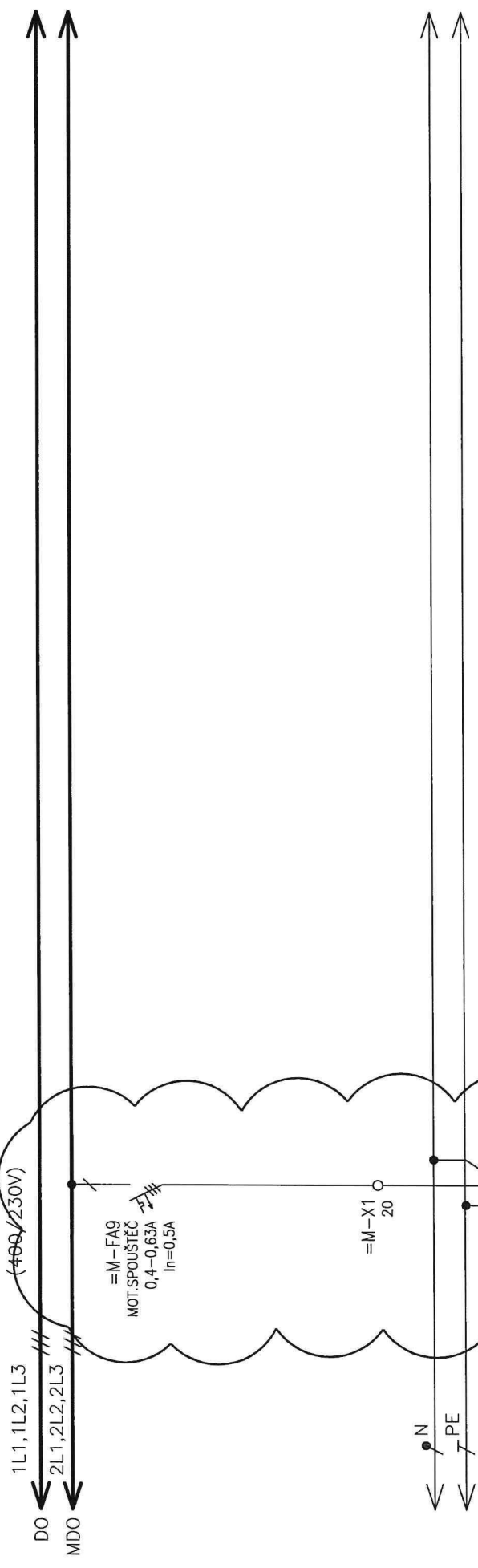

ČÍSLO VÝVODU
POPIS
VÝKON
OZNAČENÍ SPOTŘEBIČE

NOVĚ DOPLNĚNO

INVESTOR: FAKULTNÍ NEMOCNICE BRNO JIHLAVSKÁ 20, 625 00 Brno, IČ: 65269705	STAVBA: FN BRNO – PSYCHIATRICKÁ KLINIKA SO.01 – PAVILON G D.1 6 – SILNOPROUDÁ ELEKTROTECHNIKA	NÁZEV VÝKRESU: ROZVADĚČ RMS2.2	0	07/2020	DPS	MATUŠKA	Č. VÝKRESU: 1195-05_D.1.01.4.6.215
			Č.	DATUM	STUPEŇ PD		

Tento dokument je důležitým vlastním
Má povahu důvěrného tajemství dle
ustanovení §17 občanského zákoníku
a nesmí být bez písemného souhlasu
předán třetí osobě, nebo jinak zneužit.

2L 091 PŘÍLOHA 02

LEGENDA IZOLACÍ:

- TEPELNÁ (40mm)
- - - - - PROTILUKOVÁ (60mm)
- + + + + + + + + + + + PROTÍPOŽÁRNÍ (30min)

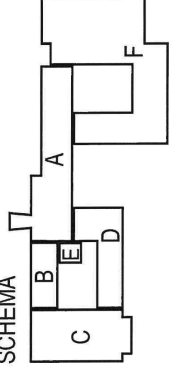

11

10

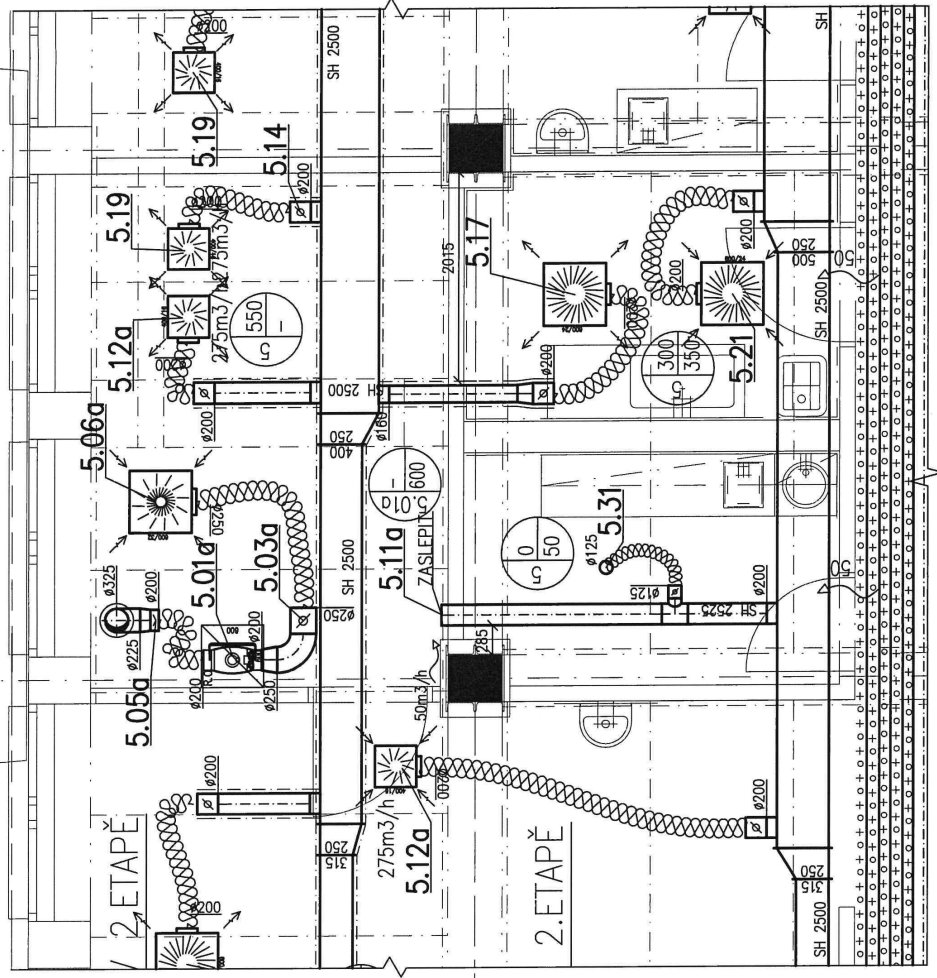

| Č. REVIZE / REVISION NO. | DATUM VYDÁNÍ / DATE OF ISSUE | POPIS REVIZE / DESCRIPTION OF THE REVISION | VYPRACOVAL / ELABORATED BY |
|--------------------------|------------------------------|--|----------------------------|
| 3.3.2020 | | REVIZE VZT V M. Č. F.217 | ONDŘEJ JEJLÍNEK |
| 21.7.2020 | | DOPLNĚNÍ VĚTRÁNÍ DO KUŘÁRNY | ONDŘEJ JEJLÍNEK |
| | | | |
| | | | |
| | | | |
| | | | |
| | | | |
| | | | |

| | | |
|--|--|--|
| GENERALNI PROJEKTANT:
Sdružení
Psychiatrie Brno
2016
Mlýnská 326/13, BRNO 602 00
tel.: +420 541 126 611
fax: +420 541 126 610
e-mail: projekt_118@skt.cz | INVESTOR:
Fakultní nemocnice Brno
Jihlavská 20
625 00 Brno, IČ: 65269705 | AUTORIZACE:
AUTHORIZED BY: |
| NÁZEV AKCE:
FN Brno – Psychiatrická klinika | OBJEDNATEL:
Fakultní nemocnice Brno
Jihlavská 20
625 00 Brno, IČ: 65269705 | ČÍSLO PARÉ:
DOCUMENT SET NUMBER: |
| HLAVNÍ INŽENÝR:
Ing. Jan Kormanek | SUBODAVATEL:
Technika budov, s.r.o.
Křenová 42
602 00 Brno, IČ: 60711825 | ČÍSLO PARÉ:
DOCUMENT SET NUMBER: |
| ARCHITEKT:
Ing. Boris Hladký | PROJEKTANT:
Ing. Jiří Etl | ODDÍL:
PART: 05 |
| ZODPOVĚDNÝ PROJEKTANT:
Ing. Petr Andrys | ZAKÁZKA Č.:
CONTRACT NO.: 1195 | DATUM:
DATE: 07/2020 |
| PROJEKTANT:
Ing. Jiří Etl | SKLADKA Č.:
SCALE: 1:30 | STUPĚN PD:
PROJECT STATUS: DPS |
| KÓD DOKUMENTACE:
D.1.01.4.2+D.1.01.4.4 | STAVĚBNÍ OBJEKT:
BUILDING PART: 01 - Pavilon G | ČÍSLO VÝKRESU:
DRAWING NUMBER: 1195-05_D.1.01.4.2h+4.110h_00 |
| OBCHODNÍ SOUBOR:
PACKAGE: VZDUCHOTECHNIKA A
KLIMATIZACE | OBSAH:
CONTENT: PŮDORYS 2.NP AF
(část 2) - VÝŘEZ | |