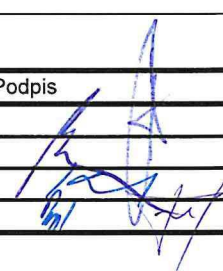

Protokol o změně díla

změnový list číslo 083

Stavba: Centrum komplexní psychiatrické péče Brno																	
Objekt: Stávající Pavilon G část F																	
Objednatel: Fakultní nemocnice Brno, Jihlavská 20, 625 00 Brno																	
Zhotovitel: Sdružení pro Centrum komplexní psychiatrické péče Brno																	
Projektant: Sdružení Psychiatrie Brno 2016 se sídlem Mlýnská 326/13, 602 00 Brno, v 10/2017, pod zakázkovým číslem 1195																	
Změna: Odvětrání kuřárny F.172 na pokyn FN Brno																	
P O P I S	Změnu vyvolal: FN Brno																
	Popis změny: Změna řeší dodatečně požadované nucené větrání do kuřárny m.č. F.172.																
Způsob projekčního zpracování: projektová dokumentace ASR, SILNP, VZT																	
vliv změny na náklady stavby: ANO																	
ocenění změny předložil: GZ ve formě																	
<table border="1"> <tr> <td>náklady na změnu D.1.01 SO 01 - PAVILON G PK</td> <td>vícepráce</td> <td>méněpráce</td> </tr> <tr> <td>Příloha 01 rozpočet, položky, ASŘ D 1.01.1 PK</td> <td>9.698,82 Kč</td> <td>0,- Kč</td> </tr> <tr> <td>Příloha 01 rozpočet, položky, D.1.01.4.06-REV 01 Silnoproudá elektrotechnika - revize 01</td> <td>21.636,50 Kč</td> <td>0,- Kč</td> </tr> <tr> <td>příloha 01 rozpočet, položky, D.1.01.4.02.+ 04-REV Vzduchotechnika a klimatizace</td> <td>24.305,58 Kč</td> <td>0,- Kč</td> </tr> <tr> <td>projekční náklady</td> <td>0,-</td> <td>0,-</td> </tr> </table>			náklady na změnu D.1.01 SO 01 - PAVILON G PK	vícepráce	méněpráce	Příloha 01 rozpočet, položky, ASŘ D 1.01.1 PK	9.698,82 Kč	0,- Kč	Příloha 01 rozpočet, položky, D.1.01.4.06-REV 01 Silnoproudá elektrotechnika - revize 01	21.636,50 Kč	0,- Kč	příloha 01 rozpočet, položky, D.1.01.4.02.+ 04-REV Vzduchotechnika a klimatizace	24.305,58 Kč	0,- Kč	projekční náklady	0,-	0,-
náklady na změnu D.1.01 SO 01 - PAVILON G PK	vícepráce	méněpráce															
Příloha 01 rozpočet, položky, ASŘ D 1.01.1 PK	9.698,82 Kč	0,- Kč															
Příloha 01 rozpočet, položky, D.1.01.4.06-REV 01 Silnoproudá elektrotechnika - revize 01	21.636,50 Kč	0,- Kč															
příloha 01 rozpočet, položky, D.1.01.4.02.+ 04-REV Vzduchotechnika a klimatizace	24.305,58 Kč	0,- Kč															
projekční náklady	0,-	0,-															
úprava smluvní ceny: Připočet v části ASŘ D 1.01.1 PK, D.1.01.4.06-REV 01 Silnoproudá elektrotechnika - revize 01, D.1.01.4.02.+ 04-REV Vzduchotechnika a klimatizace																	
C E N	zvýšení: 55.640,90 Kč																
	snížení: 0,-																
	nová cena: Samostatná příloha celkové rekapitulace ZL pro dodatek č. 3																
A	odsouhlasení nákladů na změnu:																
	Datum	Podpis															
	zhotovitel:	5.1. 2021															
	objednatel (investor, uživatel)	5.3. 2021															
	TDI:	16.3. 21															
GP:	13.10. 2020																
T E R M Í N Y	Termín předání PD změny: 06/2020																
	Termín realizace změny: nemá vliv na termín dokončení stavby																
	Vliv změny na smluvní termín dokončení stavby: nemá vliv na termín dokončení stavby																
S O D	Změna je smluvně zakotvena v: stavební práce projekční práce																
	SOD: Tímto změnovým listem nedochází k podstatné změně závazku dle § 222/4 Zákona o zadávání veřejných zakázek 134/2016 Sb																
P Ř Í Y	Přílohy protokolu: Příloha 01 položkový rozpočet Příloha 02 PD – stavební řešení Příloha 02 PD – silnoproud Příloha 02 PD - VZT																
	Datum 12. 8. 2020																

Příloha č. 1 pro ZL 083 - Odvětrání kužárny F.172 - stavební práce, silnoproud, VZT

Akce: **FN Brno - psychiatrická klinika**
 1707 FN Brno - Psychiatrická klinika
 D.1.01 SO 01 - PAVILON G PK
 D.1.01.1 - REV 06 Architektonické a stavební řešení - revize 06

P.č.	Číslo položky	Název položky	MJ	Množství	Cena / MJ	Celkem	Cenová úroveň
Díl: 4		Vodorovné konstrukce				1 930,58	
nová	416021122	Podhledy na kovové konstrukci opláštěné deskami sádrokartonovými nosná konstrukce z profilů CD s přímým uchycením 1x deska, tloušťky 12,5 mm, protipožární, bez izolace	m2	0,25000	752,00	188,00	RTS 20/ I
		0,50*0,50			0,25000		
nová	416091081	Příplatek k podhledu sádrokart. za plochu do 2 m2	m2	0,25000	289,50	72,38	RTS 20/ I
156	416093122	Doplňkové práce čelo podhledu SDK výšky od 200 do 500 mm, z protipožárních desek, tloušťky 12,5 mm	m2	0,25000	680,80	170,20	SoD
		(0,50+0,50)*0,25			0,25000		
4	4610010001	Doprava pracovníků na stavbu	kpl	2,00000	750,00	1 500,00	R-pol.
Díl: 94		Lešení a stavební výtahy				367,00	
nová	941955003	Lešení lehké pomocné, výška podlahy do 2,5 m	m2	2,00000	183,50	367,00	RTS 20/ I
Díl: 96		Bourání konstrukcí				6 643,20	
nová	970031300	Jádrové vrtání, kruhové prostory v cihelném zdivu jádrové vrtání, do D 300 mm	m	0,40000	5 295,00	2 118,00	RTS 20/ I
nová	970033300	Přip. za jádr. vrt. ve H nad 1,5m cihel do D 300mm	m	0,40000	663,00	265,20	RTS 20/ I
1062	900	HZS, Práce v tarifní třídě 4	h	12,00000	355,00	4 260,00	SoD, položka z oddílu truhlářské výrobky 766
		zakrývání konstrukcí, doplňkové práce, pesování : 12,0			12,00000		
Díl: 99		Staveništní přesun hmot				2,41	
343	998011003	Přesun hmot pro budovy s nosnou konstrukcí zděnou výšky přes 12 do 24 m	t	0,00708	340,80	2,41	SoD
Díl: 784		Malby				725,00	
1315	784191101	Příprava povrchu Penetrace (napouštění) podkladu disperzní, jednonásobná	m2	10,00000	19,40	194,00	SoD
1316	784195212R00	Malby z malířských směsí otěruvzdorných, , bělost 82 %, dvojnásobné	m2	10,00000	53,10	531,00	SoD
Díl: D96		Přesuny sutí a vybouraných hmot				30,63	
1395	979081111	Odvoz sutí a vybouraných hmot na skládku do 1 km	t	0,04967	125,70	6,24	SoD
1396	979081121	Odvoz sutí a vybouraných hmot na skládku příplatek za každý další 1 km	t	0,49668	9,40	4,67	SoD
1397	979082111	Vnitrostaveništní doprava sutí a vybouraných hmot do 10 m	t	0,04967	167,60	8,32	SoD
1398	979082121	Vnitrostaveništní doprava sutí a vybouraných hmot příplatek k ceně za každých dalších 5 m	t	0,04967	19,90	0,99	SoD
1400	979990105	Poplatek za skládku cihelné výrobky do 30x30 cm, skupina 17 01 02 z Katalogu odpadů	t	0,04967	209,50	10,41	SoD
Celkem VCP/MNP stavební část						9 698,82	

D.1.01
D.1.01.4.06-REV 01

SO 01 - PAVILON G PK
Silnoproudá elektrotechnika - revize 01

P.č.	Číslo položky	Název položky	MJ	Množství	Cena / MJ	Celkem	Cenová úroveň	
Díl: 1		3. Materiál					8 586,10	
155	320	Přístrojové rámečky násobné, barva bílá, včetně montáže	ks	1,00000	25,30	25,30	SoD	
nový	n	Jednopolový vypínač č.1S, 250V/10A, barva bílá, pod omítku, kompletní, včetně signalizační doutnavky a montáže	ks	1,00000	442,50	442,50	R-pol.	
		Doběhové relé pro montáž do instalační krabice pod vypínač, včetně montáže	ks	0,00000	1 196,00	0,00	R-pol.	
nový	n	Přístrojová krabice hluboká, včetně montáže	ks	1,00000	143,00	143,00	R-pol.	
		Kabely - dle vyhl. 23/2008Sb B2ca, s1, d0						
236	388	Kabel CXKH-R 3Cx1,5 pevně uložený, včetně montáže a ukončení	m	65,00000	50,60	3 289,00	SoD	
		Trubky, lišty, kabelové žlaby						
112	3154	Kabelová trasa na příchytkách, včetně příchytěk a montáže	m	8,00000	41,40	331,20	SoD	
		Ostatní práce a materiály						
172	3222	Připojení zařízení ostatních profesí	ks	1,00000	215,10	215,10	SoD	
nová		Zřízená montáž práce za provozu	hod	8,00000	517,50	4 140,00	R-pol.	
Díl: 2		4. Zemní, stavební a montážní práce					8 795,40	
252	41	Průrazy zdívem	ks	1,00000	240,40	240,40	SoD	
263	42	Drážky ve zdivu	m	3,00000	61,00	183,00	SoD	
nová	n	Demontáž a opětovná montáž podhledů	m2	28,00000	299,00	8 372,00	R-pol.	
Díl: 3		6. Revize					4 255,00	
285	61	Revizní práce, měření	hod	2,00000	2 127,50	4 255,00	SoD	
286	62	Spolupráce s revizním technikem	hod	0,00000	874,00	0,00	SoD	
Celkem VCP/MNP silnoproud						21 636,50		

1707 FN Brno - Psychiatrická klinika
D.1.01 SO 01 - PAVILON G PK
D.1.01.4.02.+ 04-REV Vzduchotechnika a klimatizace - revize 01

P.č.	Číslo položky	Název položky	MJ	Množství	Cena / MJ	Celkem	Cenová úroveň	
Díl: _1		Zařízení č. 2 – Klimatizace ambulance 1.NP a 2.NP F					24 305,58	
nová	2.01a	Radiální tichý plastový ventilátor DN 160, 400m3/h při 270 Pa - Elektrodesign RK 160L	ks	1,00000	8 282,30	8 282,30	R-pol.	
nová	2.02a	Plastová samotížná venkovní žaluzie d200 mm	ks	1,00000	1 712,10	1 712,10	R-pol.	
nová	2.03a	Vířivá vyústka čtvercová čelní deska, odvodní, horizontální připojení, regulační klapka v nástavci 500 x 24, včetně přípojovací krabice	ks	1,00000	1 943,50	1 943,50	R-pol.	
96	217-2.04a	Regulační klapka těsná d = 160, ovl. ruční	ks	1,00000	1 038,80	1 038,80	SoD	
119	239- 2.05a	Ohebná hadice zvukově izolační zpevněná d = 160	bm	3,00000	278,70	836,10	SoD	
120	240-2.06a	Ohebná hadice zvukově izolační zpevněná d = 203	bm	3,00000	314,80	944,40	SoD	
123	243-2.07a	Kruhové ocel. potrubí sk. I třídy těsnosti B	m2	2,00000	579,10	1 158,20	SoD	
125	245-2.08a	Tvrzená, nenásáková tepelná izolace tl. 4 cm - iz. deskami nebo pásy	m2	1,00000	469,80	469,80	SoD	
nová	2.09a	Demontáž a opětovná montáž koncového elementu včetně regulační klapky	hod	4,00000	837,40	3 349,60	SoD	
		Neobsazeno		0,00000	0,00	0,00	SoD	
136	2.200a	Montážní materiál k z.č.2.01a	kg	10,00000	117,50	1 175,00	SoD	
100	2.201a	Zaregulování z.č.2.01a	h	3,00000	317,10	951,30	SoD	
127	Pol__00128	Dopravné (% z ceny materiálu)	%	3,60000	594,30	2 139,48	SoD	
128	Pol__00129	Přesun hmot (% z ceny montáže)	%	10,00000	30,50	305,00	SoD	
Celkem VCP/MNP VZT						24 305,58		
Celý ZL bilance						55 640,90		

SCHEMA

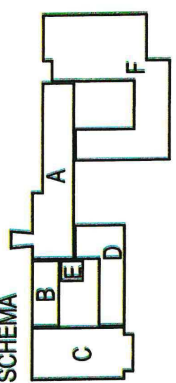

LEGENDA IZOLACE:

- TEPELNÁ (40mm)
- - - - - PROTIHLUKOVÁ (60mm)
- + o + o + o + PROTIPOŽÁRNÍ (30min)

VZT

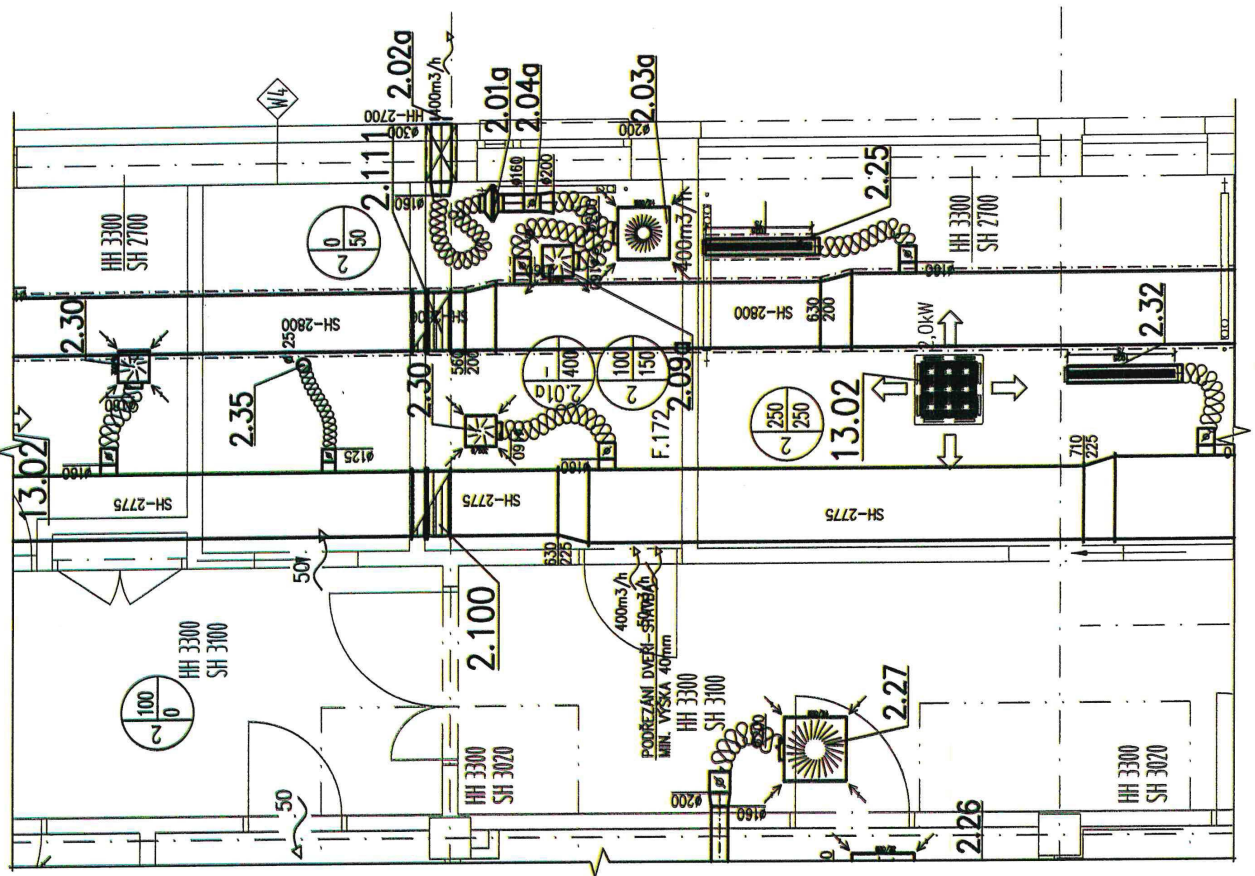
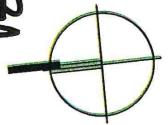

Č. REVIZE	DATUM VYDÁNÍ	POPIS REVIZE	VYPRACOVAL
REVISION NO.	DATE OF ISSUE	DESCRIPTION OF THE REVISION	ELABORATED BY
3.3.2020	REVIZE VZT V M. Č. F. 150		ONDŘEJ JELÍNEK
23.6.2020	DOPLNĚNÍ VĚTRÁNÍ DO KOUŘÁREN		ONDŘEJ JELÍNEK

GENERALNÍ PROJEKTANT: Srovnání Psychiatrie Brno 2016 Mýnská 326/13, BRNO 602 00 IČ: -420 941 126 011 IČ: -420 941 126 010 e-mail: projekt_118@projeck.cz e-mail: projekt-35-2016@projeck.cz	INVESTOR: CLIENT: Fakultní nemocnice Brno Jihlavská 20 625 00 Brno, IČ: 65269705 Fakultní nemocnice Brno Jihlavská 20 625 00 Brno, IČ: 65269705 Technika budov, s.r.o. Křenová 42 602 00 Brno, IČ: 60711825	AUTORIZACE: AUTHORIZED BY: ČÍSLO PARÉ: DOCUMENT SET NUMBER
NÁZEV AKCE: TITLE: FN Brno – Psychiatrická klinika	HLAVNÍ INŽENÝR: CHIEF PROJECT MANAGER: Ing. Jan Kocmánek ARCHITEKT: ARCHITECT: Ing. Boris Hladký ZODPOVĚDNÝ PROJEKTANT: RESPONSIBLE DESIGNER: Ing. Petr Andrys PROJEKTANT: DESIGNER: Ing. Jiří Ehl ZAKÁZKA Č.: CONTRACT NO.: 1195 ODDÍL: PART: 05	ČÍSLO PARÉ: DOCUMENT SET NUMBER DATA: DATE: 06/2020 MĚŘÍTKO: SCALE: 1:50 STUPEŇ PD: PROJECT STATUS: DPS KÓD DOKUMENTACE: CODE: D.1.01.4.2+D.1.01.4.4 ČÍSLO VÝKRESU: DRAWING NUMBER: 1195-05_D.1.01.4.2+4.107f REVIZE: REVISION: 00
STAVEBNÍ OBJEKT: BUILDING PART: 01 - Pavilon G	OBCHODNÍ SOUBOR: PACKAGE: VZDUCHOTECHNIKA A KLIMATIZACE	ČÍSLO VÝKRESU: DRAWING NUMBER: 1195-05_D.1.01.4.2+4.107f REVIZE: REVISION: 00
OBSAH: CONTENT: PŮDORYS 1.NP DEF (část 3) - VÝŘEZ	OBCHODNÍ SOUBOR: PACKAGE: VZDUCHOTECHNIKA A KLIMATIZACE	ČÍSLO VÝKRESU: DRAWING NUMBER: 1195-05_D.1.01.4.2+4.107f REVIZE: REVISION: 00

