

Výkaz údajů o bonitovaných půdně ekologických jednotkách (BPEJ) k parcelám nového stavu

Parcelní číslo podle		Kód BPEJ	Výměra		BPEJ na dílu parcely	Parcelní číslo podle		Kód BPEJ	Výměra		BPEJ na dílu parcely
katastru nemovitostí	zjednodušené evidence		ha	m ²		katastru nemovitostí	zjednodušené evidence		ha	m ²	
170/3		21000		46							
		21010	20	21			21010	20	52		
170/4		21010		53			173/5		47		
171/3		21000		42	4067/3		20300	1	80	84	
		21010	19	46			21000	17	86	71	
171/4		21010		50			21010	6	00	66	
172/3		21000		26			21300	3	93	35	
		21010	16	61			23001	23	01		
172/4		21010		47	4067/13		21010	10	99		
173/1		21000		55							

GEOMETRICKÝ PLÁN pro <i>rozdělení pozemku</i>	Geometrický plán ověřil úředně oprávněný zeměměřický inženýr: Jméno, příjmení: [REDACTED]	Stejnopis ověřil úředně oprávněný zeměměřický inženýr: Jméno, příjmení: [REDACTED]
	Číslo položky seznamu úředně oprávněných zeměměřických inženýrů: 990/1995	Číslo položky seznamu úředně oprávněných zeměměřických inženýrů:
	Dne: <i>7.5.2018</i> Číslo: <i>52/2018</i>	Dne: Číslo: [REDACTED]
	Náležitosti a přesnosti odpovídá právním předpisům.	Tento stejnopis odpovídá geometrickému plánu v elektronické podobě uloženému v dokumentaci katastrálního úřadu.
Vyhotovitel: [REDACTED]	Katastrální úřad souhlasí s očíslováním parcel.	
Číslo plánu: <i>5392-20/2018</i>	KÚ pro hlavní město Prahu KP Praha [REDACTED] PGP-2189/2018-101 2018.05.17 14:46:39 CEST	
Okres: Obec: <i>Praha</i>		
Kat. území: <i>Horní Počernice</i>		
Mapový list: <i>Praha 0-0/31</i>		
Dosavadním vlastníkům pozemků byla poskytnuta možnost seznámit se v terénu s průběhem navrhovaných nových hranic, které byly označeny předepsaným způsobem: <i>dř.kolíky (§91, odst.6 Kat.Vyhledásky)</i>		

VÝKAZ DOSAVADNÍHO A NOVÉHO STAVU ÚDAJŮ KATASTRU NEMOVITOSTÍ

Dosavadní stav			Nový stav											
Označení pozemku parc. číslem	Výměra parcely		Druh pozemku Způsob využití	Označení pozemku parc. číslem	Výměra parcely		Druh pozemku Způsob využití	Typ stavby Způsob využití	Způsob určení výměr	Porovnáni se stavem evidence právních vztahů				
	ha	m ²			ha	m ²				Díl přechází z pozemku označeného v katastru nemovitostí	dřívější poz. evidenci	Číslo listu vlastnictví	Výměra dílu	
												ha	m ²	
169/9	1	04	<u>ostat.pl.</u> <u>ostat.komunikace</u>	169/9	52	<u>ostat.pl.</u> <u>ostat.komunikace</u>			2					
				169/13	52	<u>ostat.pl.</u> <u>ostat.komunikace</u>			2	169/9	2757		52	
170 *1)	21	19	orná půda	170/3	20	67	orná půda		2	170	1943	20	67	
				170/4		53	orná půda		2	170	1943		53	
171	20	38	orná půda	171/3	19	88	orná půda		2	171	2158	19	88	
				171/4		50	orná půda		2	171	2158		50	
172	17	34	orná půda	172/3	16	87	orná půda		2	172	2089	16	87	
				172/4		47	orná půda		2	172	2089		47	
173/1	21	54	orná půda	173/1	21	07	orná půda		2					
				173/5		47	orná půda		2	173/1	2728		47	
3953	12	17	<u>ostat.pl.</u> <u>ostat.komunikace</u>	3953/1	11	65	<u>ostat.pl.</u> <u>ostat.komunikace</u>		2	3953	2757	11	65	
				3953/2		52	<u>ostat.pl.</u> <u>ostat.komunikace</u>		2	3953	2757		52	
3961	3	81	zast.pl.	3961/1	3	67	zast. pl.	č.p. 76 rod.dům	2	3961	672	3	67	
				3961/2		14	<u>ostat.pl.</u> <u>jiná plocha</u>		2	3961	672		14	
3963/2		99	<u>ostat.pl.</u> <u>jiná plocha</u>	3963/2		94	<u>ostat.pl.</u> <u>jiná plocha</u>		2					
				3963/38		5	<u>ostat.pl.</u> <u>jiná plocha</u>		2	3963/2	672		5	
4066 *2)	65	64	<u>ostat.pl.</u> <u>ostat.komunikace</u>	4066/1	51	32	<u>ostat.pl.</u> <u>ostat.komunikace</u>		2	4066	2757	51	32	
				4066/2	10	82	<u>ostat.pl.</u> <u>ostat.komunikace</u>		2	4066	2757	10	82	
				4066/3	3	49	<u>ostat.pl.</u> <u>ostat.komunikace</u>		2	4066	2757	3	49	
4067/3	29	95	orná půda	4067/3	29	84	orná půda		0					
				4067/13	10	99	orná půda		2	4067/3	2767	10	99	
	31	59	66		31	59	66							
*1)	Rozdíl v součtu výměr v důsledku zaokrouhlení číselně určených výměr podle bodu 14.6 písmene a) přílohy vyhl. č. 357/2013 Sb.													

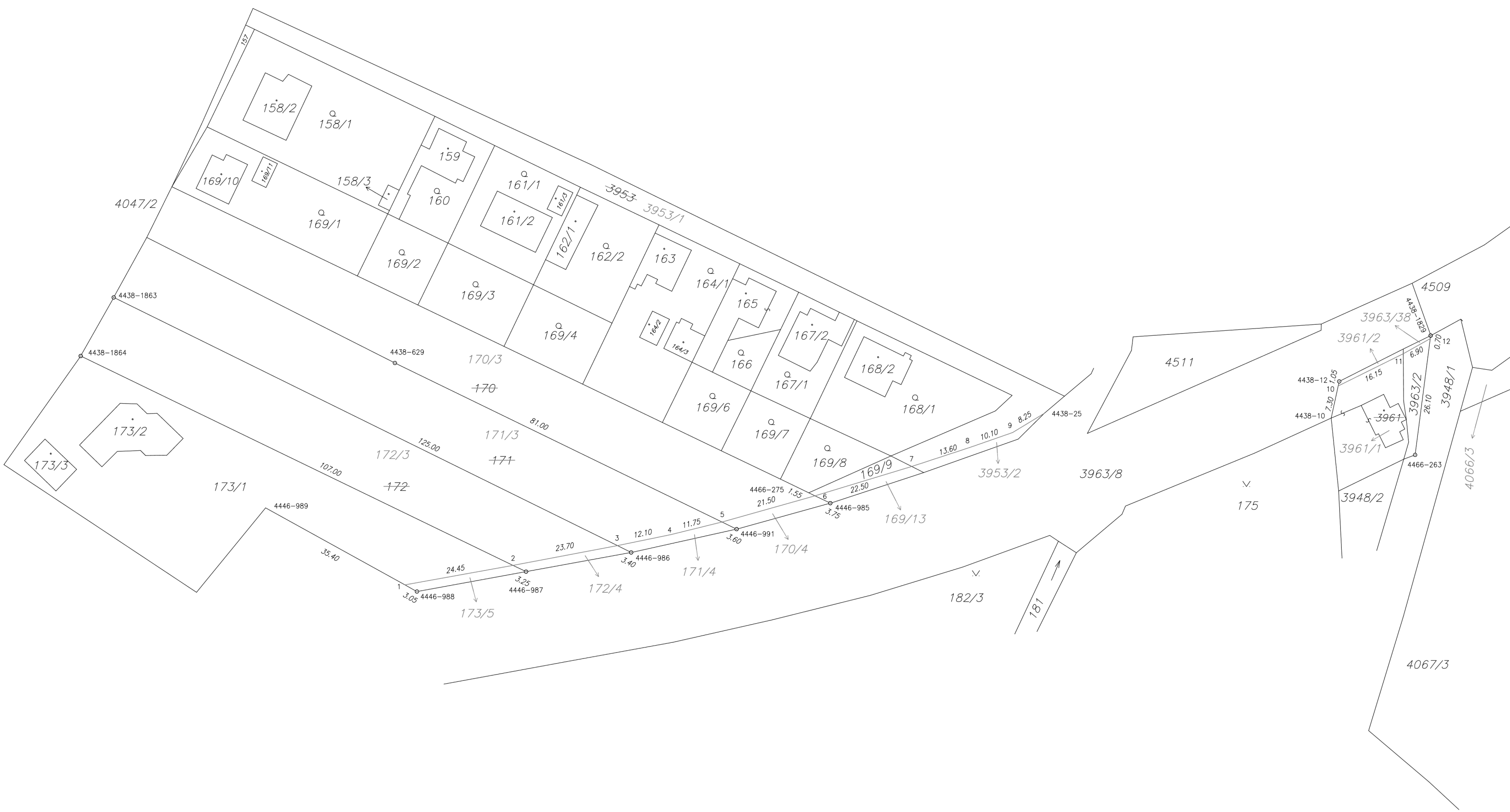



Seznam souřadnic (S-JTSK)

Číslo bodu	Souřadnice pro zápis do KN		kód kv.	Poznámka
	Y	X		
4438-10	727129.08	1041354.54	3	roh plotu
4438-12	727127.29	1041346.36	3	plast.mezník
4438-25	727192.97	1041353.47	3	dř.kolík
4438-629	727337.50	1041342.27	3	plast.mezník
4438-769	727077.92	1041325.91	3	dř.kolík
4438-1829	727106.95	1041336.17	3	nastř.hřeb
4438-1863	727400.11	1041327.67	3	plast.mezník
4438-1864	727407.46	1041340.70	3	"
4439-21	726841.25	1041163.14	3	"
4446-985	727240.59	1041373.46	3	"
4446-986	727284.91	1041384.42	3	"
4446-987	727308.33	1041388.71	3	"
4446-988	727332.61	1041393.14	3	"
4446-989	727366.29	1041374.53	3	roh plotu
4446-991	727261.44	1041379.24	3	plast.mezník
4466-263	727110.40	1041362.72	3	"
4466-275	727245.39	1041371.16	3	roh plotu
1	727335.29	1041391.66	3	dř.kolík
2	727311.23	1041387.30	3	"
3	727287.95	1041382.92	3	"
4	727276.10	1041380.48	3	"
5	727264.68	1041377.67	3	"
6	727243.99	1041371.83	3	"
7	727222.45	1041365.32	3	"
8	727209.54	1041361.07	3	"
9	727200.02	1041357.74	3	"
10	727127.52	1041347.39	3	"
11	727113.03	1041340.21	3	"
12	727107.04	1041336.85	3	"
14	727073.46	1041330.98	3	"
15	727063.36	1041322.01	3	"
16	727059.64	1041319.05	3	"
17	727056.89	1041318.11	3	"
18	727053.03	1041316.95	3	"
19	727051.91	1041316.65	3	"
20	727060.07	1041312.95	3	"
21	727054.82	1041309.22	3	"
22	727035.74	1041297.48	3	"
23	727034.43	1041306.71	3	"
24	727028.83	1041300.08	3	"
25	727004.72	1041275.67	3	"
26	726972.41	1041252.36	3	"
27	726968.97	1041256.73	3	"
28	726945.42	1041232.05	3	"
29	726939.89	1041228.07	3	"
30	726934.37	1041230.65	3	"
31	726896.97	1041204.87	3	"
32	726888.96	1041202.39	3	"
33	726872.25	1041190.87	3	"
34	726867.08	1041184.27	3	"
35	726861.04	1041180.41	3	"
36	726864.95	1041176.71	3	"
37	726854.91	1041171.35	3	"
38	726845.87	1041167.74	3	"