

Č. j. KRPS-95583-203/ČJ-2017-0100MN-VZ  
 Identifikátor VZ: N006/19/V00016956

Počet listů: 3  
 Přílohy: 4/53



## S M L O U V A

### o vypořádání závazků a pohledávek

ze smlouvy o dílo k provedení stavebního díla – „KŘP Stčk – OPŽP – snížení energetické náročnosti - Školní policejní středisko Sadská, Lázeňská 1152 – administrativní budova a sportovní hala CZ.05.5.18/0.0/0.0/17\_070/0006558, vedené u objednatele pod číslem jednacím KRPS-95538-158/ČJ-2017-0100MN-VZ, uzavřené dne 13.11.2019 v souladu § 2586 a násl. zákona č. 89/2012 Sb., občanský zákoník, v platném znění (dále jen „občanský zákoník“ a „smlouva“).

### ČI. I. Smluvní strany





#### Česká republika – Krajské ředitelství Středočeského kraje

Sídlo: Na Baních 1535, 156 00 Praha 5 - Zbraslav  
 Kontaktní adresa: Krajské ředitelství policie Středočeského kraje,  
 Na Baních 1535, 156 00 Praha 5 - Zbraslav  
 IČ: 75151481  
 DIČ: CZ75151481  
 Bankovní spojení: ČNB Praha, č. ú. 507432881/0710  
 Zastoupená: Ing. Petrem Dostálem, náměstkem ředitele krajského  
 ředitelství pro ekonomiku  
 Kontaktní osoba: Jiří Tyrner, DiS, investiční referent  
 E-mail:   
 Telefon:   
 Fax:   
 Zástupci objednatele: Technický dozor stavby  
 Autorský dozor stavby  
 Koordinátor BOZP

(dále jen „objednatel“)

**a**

#### Realitní a stavební společnost s.r.o.

Sídlo/místo podnikání: Fantova 693/45, Obřany, 614 00 Brno  
 Kontaktní adresa: Žitenická 10, 286 01 Čáslav  
 IČO: 41432037  
 DIČ: CZ41432037  
 Zastoupená:  jednatelem  
 Bankovní spojení: UniCredit Bank, a.s.  
 Číslo účtu: 2111568984/2700  
 Kontaktní osoba:   
 E-mail:   
 Telefon:   
 zapsaná v obchodním rejstříku vedeném Krajským soudem v Brně, oddíl C, vložka 90993  
 (dále jen „zhotovitel“)

## Čl. II

### Předmět smlouvy

1. Předmětem smlouvy je vypořádání navýšení ceny díla uvedené v čl. VI. smlouvy o částku:  
1 156 342,88 Kč včetně DPH  
( slovy: jedenmilionstopadesátšesttisícetřistačtyřicet dva korun českých osmdesátosm haléřů),  
ke kterému došlo v důsledku objektivně nepředvídatelných okolností, vyžadujících provedení dodatečných stavebních prací (víceprací), služeb nebo dodávek, které nebyly zahrnuty v závazku této smlouvy a byly nezbytné pro realizaci stavebního díla.
2. S ohledem na zjištěný stav došlo k navýšení nákladů na provedení díla. Tyto dodatečné práce jsou cenově dokladovány změnovými listy č. 1 až 4, vyhotovenými v souladu s čl. VIII. smlouvy. Předmětné změnové listy, vztahující se ke změně ceny za dílo jsou nedílnou součástí této smlouvy.
3. Souhlasné stanovisko s touto změnou závazku ze smlouvy na veřejnou zakázku ve smyslu čl. VIII odst. 7 smlouvy vydal Odbor programového financování MV ČR dne 16. prosince 2020 pod č.j. MV-197613-2/OPF-2020.

## Čl. III

### Platební podmínky

1. Smluvní strany se dohodly, že zhotovitel je oprávněn fakturovat částku 1 156 342,88 Kč včetně 21 % DPH ( slovy: jedenmilionstopadesátšesttisícetřistačtyřicet dva korun českých osmdesátosm haléřů) za provedené vícepráce do 10 dnů po oboustranném podpisu této dohody.
2. Fakturu objednatel uhradí ve lhůtě splatnosti, která je 21 dnů ode dne jejího doručení objednateli.

## Čl. IV

### Závěrečná ustanovení

1. Smlouva nabývá platnosti dnem jejího uzavření, tj. dnem jejího podpisu zastupci obou smluvních stran a účinnosti dnem zveřejnění v registru smluv.
2. Smluvní strany souhlasí se zveřejněním této smlouvy v registru smluv.
3. Tato smlouva je vyhotovena v elektronické podobě.

4. Nedílnou součástí této smlouvy je níže uvedená příloha:

Příloha č. 1 – Změnový list č. 1 s krycími listy soupisu prací a kalkulacemi, která se sestává z 13 stran textu.

Příloha č. 2 – Změnový list č. 2 s krycími listy soupisu prací a kalkulacemi, která se sestává z 12 stran textu.

Příloha č. 3 – Změnový list č. 3 s krycími listy soupisu prací a kalkulacemi, která se sestává z 16 stran textu.

Příloha č. 4 – Změnový list č. 4 s krycími listy soupisu prací a kalkulacemi, která se sestává z 12 stran textu.

**Za zhotovitele:**

V Brně dne dle elektronického podpisu



jednatel

**Za objednatele:**

V Praze dne dle elektronického podpisu



Ing. Petr Dostál

náměstek ředitele krajského ředitelství

pro ekonomiku

podepsáno elektronicky

## Z m ě n o v ý l i s t pro nezbytné změny stavby v průběhu realizace

Změnový list číslo	1.
Identifikace akce:	
Název akce	ŠPS Sadská – zateplení objektů
Číslo akce EDS/SMVS <sup>1)</sup>	014V12200 9076
Objednatel:	Krajské ředitelství policie Středočeského kraje, Na Baních 1535, 156 00 Praha 5 – Zbraslav, IČ 75151481
Zhotovitel:	Realitní a stavební společnost s.r.o., Fantova 693/45, Obřany, 614 00 Brno, IČ 414 32 037
Projektant:	ATENT Společnost s ručením omezeným, Kovanická 92, Přední Lhota, Poděbrady, 290 01 IČ 040 21 789
Předmět změnového listu: SO 01 Školící středisko - Změny nutné pro dokončení díla – dodatečně zjištěné skutečnosti	
Část díla dotčená změnovým listem: Vícepráce – hodnota 786.331,25 Kč; 105 SO 01 vícepráce + 107 Střecha SO 01 – přípočty Méněpráce – hodnota -10.426,00 Kč; 110 SO 01 – méněpráce	
Popis změny, popis technického řešení:	
105 SO 01 vícepráce <ul style="list-style-type: none"> <li>• vybourání zděných anglických dvorků – byly v havarijním stavu – nesoudržné zdivo</li> <li>• stávající výtahová šachta do suterénu – byla v havarijním stavu – nesoudržné zdivo</li> <li>• vnější omítka objektu kuchyně – při odtahových zkouškách bylo zjištěno, že stávající omítka je nesoudržná k podkladu</li> <li>• prostupy fasádou – byla provedena příprava pro rozvody IT (kamery)</li> </ul>	
107 Střecha SO 01 – přípočty <ul style="list-style-type: none"> <li>• okapová hrana – při realizaci střešního pláště bylo zjištěno, že je nutné vytvořit novou okapovou hranu</li> <li>• oprava bednění střechy – při realizaci bylo zjištěno zatékání do střešního pláště, po provedení sondy bylo zjištěno, že záklop z prken je shnilý</li> </ul>	
110 SO 01 – méněpráce – magnetické zámky – nebylo provedeno v plném rozsahu	
Původní řešení dle smluvní (tendrové) dokumentace:	
105 SO 01 vícepráce <ul style="list-style-type: none"> <li>• anglické dvorky - nebylo řešeno</li> <li>• výtahová šachta – nebylo řešeno</li> <li>• vnější omítka kuchyně – nebylo řešeno</li> <li>• prostupy fasádou – nebyly řešeny</li> </ul>	
107 Střecha SO 01 – přípočty <ul style="list-style-type: none"> <li>• okapová hrana – nebylo řešeno</li> <li>• oprava bednění střechy – nebylo řešeno</li> </ul>	
110 SO 01 – méněpráce – magnetické zámky – větší celkový počet	
Nové řešení:	
105 SO 01 vícepráce <ul style="list-style-type: none"> <li>• anglické dvorky - byly zbourány, byla vytvořena hydroizolace stěny a zateplení XPS a zazděny otvory po oknech, bylo vytvořeno větrání suterénních prostor</li> <li>• výtahová šachta – na stávající šachtu byl vytvořen nový žebet věnec a provedeno zastřešení</li> <li>• vnější omítka kuchyně – na celém objektu kuchyně byla vnější omítka kompletně otlučena a provedena nová; z důvodu velké křivosti byla provedena omítka ve větší vrstvě</li> <li>• prostupy fasádou – byly vytvořeny jádrovým vrtem prostupy, zatrubkování pro rozvody IT</li> </ul>	
107 Střecha SO 01 – přípočty <ul style="list-style-type: none"> <li>• okapová hrana – z důvodu přiteplení střešního pláště bylo nutné po celém obvodu ploché střechy vytvořit novou okapovou hranu z fošen pro montáž žlabů a okapního plechu</li> <li>• oprava bednění střechy – byla provedena demontáž poškozené části záklopu a montáž z nových prken</li> </ul>	
110 SO 01 – méněpráce – magnetické zámky – po zaměření oken a odsouhlasení výrobní dokumentace bylo zjištěno, že není potřeba původní počet zámek	
Zdůvodnění změny:	
Výše uvedené změny byly zjištěny v průběhu realizace díla.	
Vliv změny na výkresovou dokumentaci: pouze anglické dvorky	

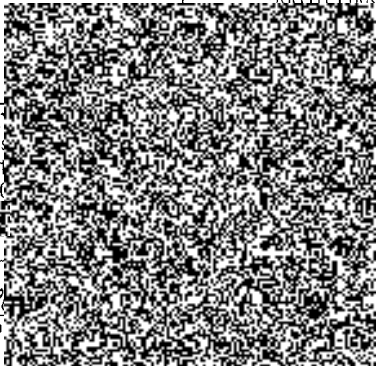
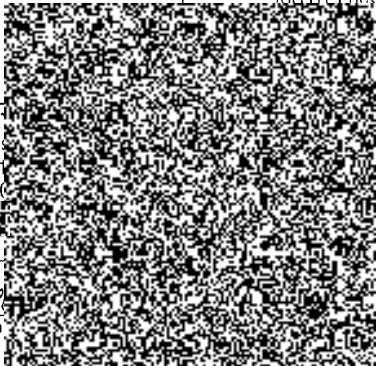
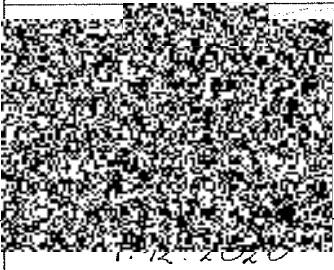
Záznam o změně ve stavebním deníku a zápisech z kontrolních dnů:		
Průběžné zápisy ve SD a zápisech z KD		
Předpokládaný vliv na termín, kvalitu, cenu díla:		
Vliv na termín: žádný		
Vliv na kvalitu díla: žádný		
Vliv na cenu:		
Přípočty k ceně díla bez DPH:	786.331,25 Kč	
Odpočty z ceny díla bez DPH:	- 10.426,00 Kč	
Celkový vliv na změnu ceny díla bez DPH:	775.905,25 Kč	
DPH:	162.940,10 Kč	
Celkový vliv na změnu ceny díla včetně DPH:	938.845,35 Kč	
Za zhotovitele:	Za projektanta:	Za objednatele:
Realitní a stavební společnost s.r.o	ATENT s.r.o.	Ing. Petr Dostál ekonomický náměstek KŘP
		
REALITNÍ a S SPOLEČNOST Fantova 693/45, 6 I: ovozovna: Žitenická 10 tel: 222 222 222	ATENT s.r.o. Kovaničká 92, Přední Lhota, 200 01 Poděbrady IČ: 252 252 252 CZ 04021789	
Datum: 2.10.2020	2020	1.10.2020
Úplnost změnového listu		
Datum:		

<sup>1)</sup> EDS/SMVS se rozumí moduly Informačního systému programového financování.

# KRYCÍ LIST SOUPISU PRACÍ

Stavba: 002 - 105  
Rekonstrukce školního policejního střediska - objekt SO01

KSO:  
Místo: Sadská

CC-CZ:  
Datum: 17. 8. 2020

Zadavatel:  
Krajské ředitelství Policie ČR

IČ:  
DIČ:

Zhotovitel:  
Realitní a stavební společnost s.r.o.

IČ:  
DIČ:

Projektant:  

IČ:  
DIČ:

Zpracovatel:

IČ:  
DIČ:

Poznámka: dodatečně zjištěné skutečnosti

Cena bez DPH				<b>702 274,49</b>
	Základ daně	Sazba daně	Výše daně	
DPH základní	702 274,49	21,00%	147 477,64	
snižovaná	0,00	15,00%	0,00	
<b>Cena s DPH</b>		<b>v CZK</b>		<b>849 752,13</b>

Projektant

Zpracovatel

Datum a podpis:

Razítko

Datum a podpis:

Razítko

Objednavatel

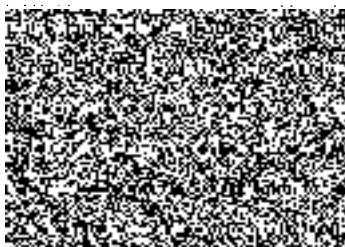

Zhotovitel

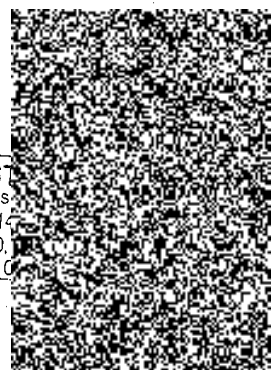

Datum a podpis:

Datum a podpis:

**REALITNÍ a S**  
SPOLEČNOST S  
Fanova 693/45, 614  
Provozovna: Žitavská 10,  
tel.: DIČ: C

# REKAPITULACE ČLENĚNÍ SOUPISU PRACÍ

Stavba: Rekonstrukce školního policejního střediska - objekt SO01

Místo: Sadská

Datum: 17. 8. 2020

Zadavatel: Krajské ředitelství Policie ČR

Projektant:

Zhotovitel: Realitní a stavební společnost s.r.o.

Zpracovatel:



Kód dílu - Popis

Cena celkem [CZK]

Kód dílu - Popis	Cena celkem [CZK]
<b>Náklady ze soupisu prací</b>	<b>702 274,49</b>
<b>HSV - Práce a dodávky HSV</b>	<b>612 189,58</b>
1 - Zemní práce	56 151,11
3 - Svislé a kompletní konstrukce	817,50
4 - Vodorovné konstrukce	3 689,40
6 - Úpravy povrchů, podlahy a osazování výplní	368 357,61
9 - Ostatní konstrukce a práce, bourání	95 499,00
997 - Přesun sutě	74 964,71
998 - Přesun hmot	12 710,25
<b>PSV - Práce a dodávky PSV</b>	<b>90 084,91</b>
711 - Izolace proti vodě, vlhkosti a plynům	9 256,69
721 - Zdravotechnika - vnitřní kanalizace	18 910,74
741 - Elektroinstalace - silnoproud	0,00
764 - Konstrukce klempířské	6 523,20
783 - Dokončovací práce - nátěry	55 394,28

# SOUPIS PRACÍ

Stavba:

Rekonstrukce školního policejního střediska - objekt SO01

Místo: Sadská

Datum: 17. 8. 2020

Zadavatel: Krajské ředitelství Policie ČR

Projektant:

Zhotovitel: Realitní a stavební společnost s.r.o.

Zpracovatel:



PČ	Typ	Kód	Popis	MJ	Množství	J.cena [CZK]	Cena celkem [CZK]	Cenová soustava
<b>Náklady soupisu celkem</b>							<b>702 274,49</b>	
D	HSV		Práce a dodávky HSV				612 189,58	
D	1		Zemní práce				56 151,11	
58	K	129911101	Bourání zdiva cihelného nebo smíšeného v odkopávkách nebo prokopávkách na MV, MVC ručně	m3	18,500	1 940,00	35 890,00	CS ÚRS 2020 01
	PP		Bourání konstrukcí v odkopávkách a prokopávkách ručně s přemístěním suti na hromady na vzdálenost do 20 m nebo s naložením na dopravní prostředek ze zdiva cihelného nebo smíšeného na maltu vápennou nebo vápencementovou					
57	K	174104111	Zásyp sypaninou za portály tunelů ztuhlý	m3	26,765	757,00	20 261,11	CS ÚRS 2020 01
	PP		Zásyp sypaninou z jakékoliv horniny za portály tunelů s uložením sypaniny ve vrstvách se ztuhnutím					
D	3		Svislé a kompletní konstrukce				817,50	
16	K	311101212	Vytvoření prostupů do 0,05 m2 ve zdech nosných osazením vložek z trub, dílců, tvarovek	m	7,500	109,00	817,50	CS ÚRS 2020 01
	PP		Vytvoření prostupů nebo suchých kanálků v betonových zdech nosných z monolitického betonu a železobetonu vodorovných, šikmých, obloukových, zalomených, svislých vložkami z trub, prefabrikovaných dílců, dutinových tvarovek, apod., bez jejich dodání tvale osazenými na sraz, včetně položového zajištění v bednění při betonáži, vnější přířezová plocha přes 0 02 do 0 05 m2					
33	K	341121111	kabel sdělovací s Cu jádrem	kus	0,000	12,00	0,00	CS ÚRS 2020 01
	PP		Oprava železobetonových panelů vyplněním třílnou speciální maltou, s úpravou povrchu hloubka třílny do 25 mm s ošetřením výztuže a pevnostním můstkem					
D	4		Vodorovné konstrukce				3 689,40	
50	K	411118021	Strop tl do 160 mm z betonových vložek výšky do 120 mm osová vzdálenost nosníků do 700 mm rozpětí do 1,8 m	m2	2,860	1 290,00	3 689,40	CS ÚRS 2020 01
	PP		Stropy skládané betonové z jednoduchých železobetonových nosníků a betonových stropních vložek včetně zmonolitnění konstrukce betonem C20/25 bez výztuže výšky stropní vložky do 120 mm tloušťky stropní konstrukce do 160 mm při osové vzdálenosti přes 500 do 700 mm délky nosníků do 1 8 m					
D	6		Úpravy povrchů, podlahy a osazování výplní				368 357,61	
46	K	621325102	Oprava vnější vápencementové hladké omítky složitosti 1 podhledů v rozsahu do 30%	m2	48,230	144,00	6 945,12	CS ÚRS 2020 01
	PP		Oprava vápencementové omítky vnějších ploch stupně členitosti 1 hladké podhledů, v rozsahu opravované plochy přes 10 do 30%					
49	K	622142001	Potažení vnějších stěn sklovláknitým pletivem vtačeným do tenkovrstvé hmoty	m2	48,230	191,00	9 211,93	CS ÚRS 2020 01
	PP		Potažení vnějších ploch pletivem v ploše nebo pružích, na plném podkladu sklovláknitým vtačením do tmelů stěn					
14	K	622143002	Montáž omítkových plastových nebo pozinkovaných dilatačních profilů	m	59,000	69,50	4 100,50	CS ÚRS 2020 01
	PP		Montáž omítkových profilů plastových, pozinkovaných nebo dřevěných upevněných vtačením do podkladní vrstvy nebo přibitím dilatačních s tkaninou					
15	M	55343014	profil dilatační Pz+PVC pro vnitřní a vnější omítky tl 12mm	m	61,950	209,00	12 947,55	CS ÚRS 2020 01
	PP		profil dilatační Pz+PVC pro vnitřní a vnější omítky tl 12mm					
	VV		59*1,05 Přepočtené koeficientem množství		61,950			
10	K	622211031	Montáž kontaktního zateplení vnějších stěn lepením a mechanickým kotvením polystyrénových desek tl do 160 mm	m2	81,880	600,00	49 128,00	CS ÚRS 2020 01
	PP		Montáž kontaktního zateplení lepením a mechanickým kotvením z polystyrénových desek nebo z kombinovaných desek na vnější stěny, tloušťky desek přes 120 do 160 mm					
11	M	BCL.0001337.UR S	deska z extrudovaného polystyrénu BACHL XPS 300 SF 30mm	m2	48,960	90,00	4 406,40	
	PP		deska z extrudovaného polystyrénu BACHL XPS 300 SF 30mm					
51	M	BCL.0001342.UR S	deska z extrudovaného polystyrénu BACHL XPS 300 SF 100mm	m2	34,557	300,00	10 367,10	
	PP		deska z extrudovaného polystyrénu BACHL XPS 300 SF 100mm					
21	K	622321121	Vápencementová omítková hladká jednovrstvá vnějších stěn nanášená ručně	m2	402,074	240,00	96 497,76	CS ÚRS 2020 01
	PP		Omítková vápencementová vnějších ploch nanášená ručně jednovrstvá, tloušťky do 15 mm hladká stěn					
22	K	622321321	Vápencementová omítková hladká jednovrstvá vnějších stěn nanášená strojně	m2	804,148	204,00	164 046,19	CS ÚRS 2020 01
	PP		Omítková vápencementová vnějších ploch nanášená strojně jednovrstvá, tloušťky do 15 mm hladká stěn					
47	K	622381021	Tenkovrstvá minerální zrnitá omítková tl. 2,0 mm včetně penetrace vnějších stěn	m2	48,230	222,00	10 707,06	CS ÚRS 2020 01
	PP		Omítková tenkovrstvá minerální vnějších ploch probarvená, včetně penetrace podkladu zrnitá, tloušťky 2,0 mm stěn					
D	9		Ostatní konstrukce a práce, bourání				95 499,00	



PČ	Typ	Kód	Popis	MJ	Množství	J.cena [CZK]	Cena celkem [CZK]	Cenová soustava
18	K	941221211	Příplatek k lešení řadovému rámovému těžkému š 1,2 m v do 25 m za první a ZKD den použití Montáž lešení řadového rámového těžkého pracovního s podlahami s provozním zařízením lf. 4 do 300 kg/m2 Příplatek za první a každý další den použití lešení k ceně -1111 nebo -1112	m2	46 620,000	1,20	55 944,00	CS ÚRS 2020 01
	PP							
9	K	961055111	Bourání základů ze ŽB Bourání základů z betonu železobetonového	m3	0,450	5 160,00	2 322,00	CS ÚRS 2020 01
	PP							
1	K	977151115	Jádrové vrty diamantovými korunkami do D 70 mm do stavebních materiálů	m	2,750	2 240,00	6 160,00	CS ÚRS 2020 01
	PP		Jádrové vrty diamantovými korunkami do stavebních materiálů (železobetonu, betonu, cihel, obkladů, dlažeb, kamene) průměru přes 60 do 70 mm					
2	K	977151124	Jádrové vrty diamantovými korunkami do D 180 mm do stavebních materiálů	m	0,500	4 660,00	2 330,00	CS ÚRS 2020 01
	PP		Jádrové vrty diamantovými korunkami do stavebních materiálů (železobetonu, betonu, cihel, obkladů, dlažeb, kamene) průměru přes 150 do 180 mm					
45	K	978013141	Otlučení (osekání) vnitřní vápenné nebo vápenocementové omítky stěn v rozsahu do 30 % Otlučení vápenných nebo vápenocementových omítek vnitřních ploch stěn s vyškrabáním spar, s očištěním zdiva, v rozsahu přes 10 do 30 %	m2	48,230	24,90	1 200,93	CS ÚRS 2020 01
	PP							
19	K	978015391	Otlučení (osekání) vnější vápenné nebo vápenocementové omítky stupně členitosti 1 a 2 do 100% Otlučení vápenných nebo vápenocementových omítek vnějších ploch s vyškrabáním spar a s očištěním zdiva stupně členitosti 1 a 2, v rozsahu přes 80 do 100 %	m2	402,074	68,50	27 542,07	CS ÚRS 2020 01
	PP							
	D	997	Přesun sutě				74 964,71	
59	K	997013113	Vnitrostaveništní doprava sutí a vybouraných hmot pro budovy v do 12 m s použitím mechanizace Vnitrostaveništní doprava sutí a vybouraných hmot vodorovně do 50 m svisle s použitím mechanizace pro budovy a haly výšky přes 9 do 12 m	t	25,376	600,00	15 225,60	CS ÚRS 2020 01
	PP							
60	K	997013153	Vnitrostaveništní doprava sutí a vybouraných hmot pro budovy v do 12 m s omezením mechanizace Vnitrostaveništní doprava sutí a vybouraných hmot vodorovně do 50 m svisle s omezením mechanizace pro budovy a haly výšky přes 9 do 12 m	t	25,376	950,00	24 107,20	CS ÚRS 2020 01
	PP							
61	K	997013311	Montáž a demontáž shozu sutí v do 10 m Doprava sutí shozem montáž a demontáž shozu výšky do 10 m	m	10,000	400,00	4 000,00	CS ÚRS 2020 01
	PP							
62	K	997013324	Příplatek k shozu sutí v do 40 m za první a ZKD den použití Doprava sutí shozem montáž a demontáž shozu výšky Příplatek za první a každý další den použití shozu k ceně -3314	m	150,000	45,00	6 750,00	CS ÚRS 2020 01
	PP							
63	K	997013501	Odvoz sutí a vybouraných hmot na skládku nebo meziskládku do 1 km se složením Odvoz sutí a vybouraných hmot na skládku nebo meziskládku se složením, na vzdálenost do 1 km	t	25,376	230,00	5 836,48	CS ÚRS 2020 01
	PP							
64	K	997013509	Příplatek k odvozu sutí a vybouraných hmot na skládku ZKD 1 km přes 1 km Odvoz sutí a vybouraných hmot na skládku nebo meziskládku se složením, na vzdálenost Příplatek k ceně za každý další i započatý 1 km přes 1 km	t	999,760	10,30	10 297,53	CS ÚRS 2020 01
	PP							
65	K	997013603	Poplatek za uložení na skládce (skládkovně) stavebního odpadu cihelného kód odpadu 17 01 02 Poplatek za uložení stavebního odpadu na skládce (skládkovně) cihelného zaříděného do Katalogu odpadů pod kódem 17 01 02	t	24,994	350,00	8 747,90	CS ÚRS 2020 01
	PP							
	D	998	Přesun hmot				12 710,25	
48	K	998017002	Přesun hmot s omezením mechanizace pro budovy v do 12 m Přesun hmot pro budovy občanské výstavby, bydlení, výrobu a služby s omezením mechanizace vodorovná dopravní vzdálenost do 100 m pro budovy s jakoukoliv nosnou konstrukcí výšky přes 6 do 12 m	t	28,245	450,00	12 710,25	CS ÚRS 2020 01
	PP							
	D	PSV	Práce a dodávky PSV				90 084,91	
	D	711	Izolace proti vodě, vlhkosti a plynům				9 256,69	
52	K	711132101	Provedení izolace proti zemní vlhkosti pásy na sucho svislé AIP nebo tkaninou Provedení izolace proti zemní vlhkosti pásy na sucho AIP nebo tkaninou na ploše svislé S	m2	43,312	20,00	866,24	CS ÚRS 2020 01
	PP							
53	M	DEK.1010101697	DEKBIT V60 S35 (role/10m2) DEKBIT V60 S35 (role/10m2) 43,312*1,2 Přepočtené koeficientem množství	m2	51,974	65,59	3 408,97	
	PP							
	VV							
54	K	711161212	Izolace proti zemní vlhkosti nopovou fólií svislá, nopek v 8,0 mm, tl do 0,6 mm Izolace proti zemní vlhkosti a beztlakové vodě nopovými fóliemi na ploše svislé S vrstva ochranná, odvětrávací a drenážní výška nopku 8,0 mm, tl. fólie do 0,6 mm	m2	43,312	107,00	4 634,38	CS ÚRS 2020 01
	PP							
55	K	998711102	Přesun hmot tonážní pro izolace proti vodě, vlhkosti a plynům v objektech výšky do 12 m Přesun hmot pro izolace proti vodě, vlhkosti a plynům stanovený z hmotnosti přesunovaného materiálu vodorovná dopravní vzdálenost do 50 m v objektech výšky přes 6 do 12 m	t	0,267	950,00	253,65	CS ÚRS 2020 01
	PP							
56	K	998711181	Příplatek k přesunu hmot tonážní 711 prováděný bez použití mechanizace Přesun hmot pro izolace proti vodě, vlhkosti a plynům stanovený z hmotnosti přesunovaného materiálu Příplatek k cenám za přesun prováděný bez použití mechanizace pro jakoukoliv výšku objektu	t	0,267	350,00	93,45	CS ÚRS 2020 01
	PP							
	D	721	Zdravotechnika - vnitřní kanalizace				18 910,74	
6	K	721173403.OSM	Potrubí kanalizační KG-System SN 4 svodné DN 160	m	8,000	522,68	4 181,44	

PČ	Typ	Kód	Popis	MJ	Množství	J.cena [CZK]	Cena celkem [CZK]	Cenová soustava
	PP		Potrubi kanalizační KG-Systém SN 4 svodné DN 160					
7	M	62851018	prostupová tvarovka do spodní stavby s manžetou z asfaltového pásu DN 125	kus	3,000	1 930,00	5 790,00	CS ÚRS 2020 01
	PP		prostupová tvarovka do spodní stavby s manžetou z asfaltového pásu DN 125					
8	M	59882295	mřížka větrací	kus	4,000	440,00	1 760,00	CS ÚRS 2020 01
	PP		mřížka větrací					
5	K	721174024.OSM	Potrubi kanalizační odpadní Osma HT-Systém DN 75	m	15,000	478,62	7 179,30	
	PP		Potrubi kanalizační odpadní Osma HT-Systém DN 75					
	D	741	Elektroinstalace - silnoproud				0,00	
	D	764	Konstrukce klempířské				6 523,20	
44	K	764141301	Krytina střechy rovně drážkováním ze svitků z TiZn lesklého plechu rŠ 500 mm sklonu do 30°	m2	4,320	1 510,00	6 523,20	CS ÚRS 2020 01
	PP		Krytina ze svitků nebo tabulí z titaninového lesklého válcovaného plechu s úpravou u okapů, prostupů a vývěnků střechy rovně drážkováním ze svitků rŠ 500 mm, sklon střechy do 30°					
	D	783	Dokončovací práce - nátěry				55 394,28	
20	K	783806811	Odstranění nátěrů z omítek oškrábáním	m2	642,625	86,20	55 394,28	CS ÚRS 2020 01
	PP		Odstranění nátěrů z omítek oškrábáním					

# KRYCÍ LIST SOUPISU PRACÍ

Stavba: 002 - 0107

Rekonstrukce školního policejního střediska - Střecha SO 01 - přípočty

KSO:  
Místo: Sadská

CC-CZ:  
Datum: 24. 10. 2020

Zadavatel:  
Krajské ředitelství Policie ČR

IČ:  
DIČ:

Zhotovitel:  
Realitní a stavební společnost s.r.o.

IČ:  
DIČ:

Projektant:  

IČ:  
DIČ:

Zpracovatel:

IČ:  
DIČ:

Poznámka: dodatečně zjištěné skutečnosti

<b>Cena bez DPH</b>				<b>84 056,76</b>
	Základ daně		Sazba daně	Výše daně
DPH základní	84 056,76		21,00%	17 651,92
snížená	0,00		15,00%	0,00
<b>Cena s DPH</b>		<b>v CZK</b>		<b>101 708,68</b>

Projektant

Zpracovatel

Datum a podpis:

Razítko

Datum a podpis:

Razítko

Objednavatel

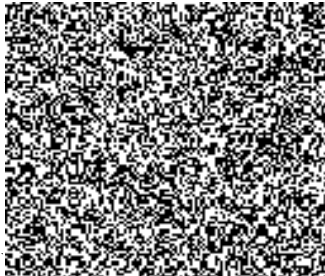

Datum a podpis:

Zhotovitel

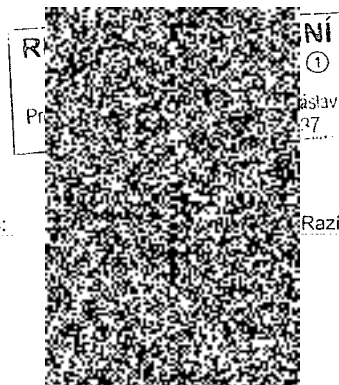

Datum a podpis:

Razítko

## REKAPITULACE ČLENĚNÍ SOUPISU PRACÍ

Stavba:

**Rekonstrukce školního policejního střediska - Střecha SO 01 - přípočty**

Místo: Sadská

Datum: 24. 10. 2020

Zadavatel: Krajské ředitelství Policie ČR

Projektant:

Zhotovitel: Realitní a stavební společnost s.r.o.

Zpracovatel:



Kód dílu - Popis

Cena celkem [CZK]

<b>Náklady ze soupisu prací</b>	<b>84 056,76</b>
PSV - Práce a dodávky PSV	84 056,76
762 - Konstrukce tesařské	79 726,32
766 - Konstrukce truhlářské	4 330,44

# SOUPIS PRACÍ

Stavba:

Rekonstrukce škojního policejního střediska - Střecha SO 01 - přípočty

Místo: Sadská

Datum: 24. 10. 2020

Zadavatel: Krajské ředitelství Policie ČR

Projektant:

Zhotovitel: Realitní a stavební společnost s.r.o.

Zpracovatel:



PČ	Typ	Kód	Popis	MJ	Množství	J.cena [CZK]	Cena celkem [CZK]	Cenová soustava
<b>Náklady soupisu celkem</b>							<b>84 056,76</b>	
D	PSV		Práce a dodávky PSV				84 056,76	
D	762		Konstrukce tesařské				79 726,32	
1	K	762123220	Montáž tesařských stěn vázaných s ocelovými spojky z hraněného řeziva průřezové plochy do 144	m	372,000	136,00	50 592,00	CS ÚRS 2020 01
	PP		Montáž konstrukce stěn a příček vázaných z fošen, hranolů, hranolků, s použitím ocelových spojek (spojky ve specifikaci), průřezové plochy přes 100 do 144 cm <sup>2</sup>					
2	M	60512130	hranol stavební řezivo průřezu do 224cm <sup>2</sup> do dl 6m	m <sup>3</sup>	3,500	6 240,00	21 840,00	CS ÚRS 2020 01
	PP		hranol stavební řezivo průřezu do 224cm <sup>2</sup> do dl 6m					
3	K	762341210	Montáž bednění střech rovných a šikmých sklonu do 60° z hrubých prken na sraz	m <sup>2</sup>	20,000	105,00	2 100,00	CS ÚRS 2020 01
	PP		Bednění a laťování montáž bednění střech rovných a šikmých sklonu do 60° s vyřezáním otvorů z prken hrubých na sraz tl. do 32 mm					
4	M	60515111	řezivo jehličnaté boční prkno 20-30mm	m <sup>3</sup>	0,528	4 190,00	2 212,32	CS ÚRS 2020 01
	PP		řezivo jehličnaté boční prkno 20-30mm					
5	K	762341811	Demontáž bednění střech z prken	m <sup>2</sup>	20,000	32,50	650,00	CS ÚRS 2020 01
	PP		Demontáž bednění a laťování bednění střech rovných, obloukových, sklonu do 60° se všemi nadstřešními konstrukcemi z prken hrubých, hoblovaných tl. do 32 mm					
6	K	998762102	Přesun hmot tonážní pro kce tesařské v objektech v do 12 m	t	2,120	650,00	1 378,00	CS ÚRS 2020 01
	PP		Přesun hmot pro konstrukce tesařské stanovený z hmotnosti přesunovaného materiálu vodorovná dopravní vzdálenost do 50 m v objektech výšky přes 6 do 12 m					
7	K	998762181	Příplatek k přesunu hmot tonážní 762 prováděný bez použití mechanizace	t	2,120	450,00	954,00	CS ÚRS 2020 01
	PP		Přesun hmot pro konstrukce tesařské stanovený z hmotnosti přesunovaného materiálu Příplatek k cenám za přesun prováděný bez použití mechanizace pro jakoukoliv výšku objektu					
D	766		Konstrukce truhlářské				4 330,44	
8	K	766421821	Demontáž truhlářského obložení podhledů z palubek	m <sup>2</sup>	31,380	138,00	4 330,44	CS ÚRS 2020 01
	PP		Demontáž obložení podhledů palubkami					

# KRYCÍ LIST SOUPISU PRACÍ

Stavba: 002 - 0110  
Rekonstrukce školního policejního střediska - SO01 méně práce

KSO:  
Místo: Sadská

CC-CZ:  
Datum: 24. 10. 2020

Zadavatel:  
Krajské ředitelství Policie ČR

IČ:  
DIČ:

Zhotovitel:  
Realitní a stavební společnost s.r.o.

IČ:  
DIČ:

Projektant:  

IČ:  
DIČ:

Zpracovatel:

IČ:  
DIČ:

Poznámka: dodatečně zjištěné skutečnosti

Cena bez DPH				<b>-10 426,00</b>
	Základ daně	Sazba daně	Výše daně	
DPH základní	-10 426,00	21,00%	-2 189,46	
snížená	0,00	15,00%	0,00	
<b>Cena s DPH</b>		<b>v CZK</b>		<b>-12 615,46</b>

Projektant

Zpracovatel

Datum a podpis:

Razítko

Datum a podpis:

Razítko

Objednavatel

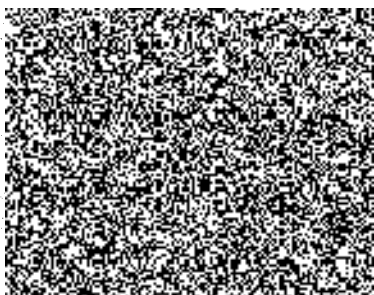

Datum a podpis:

Zhotovitel



Datum a podpis:

# REKAPITULACE ČLENĚNÍ SOUPISU PRACÍ

Stavba: **Rekonstrukce školního policejního střediska - SO01 méně práce**

Místo: Sadská

Datum: 24. 10. 2020

Zadavatel: Krajské ředitelství Policie ČR

Projektant:

Zhotovitel: Realitní a stavební společnost s.r.o.

Zpracovatel:



Kód dílu - Popis

Cena celkem [CZK]

Kód dílu - Popis	Cena celkem [CZK]
<b>Náklady ze soupisu prací</b>	<b>-10 426,00</b>
HSV - Práce a dodávky HSV	-156,00
3 - Svislé a kompletní konstrukce	-156,00
PSV - Práce a dodávky PSV	-10 270,00
742 - Elektroinstalace - slaboproud	-10 270,00

# SOUPIS PRACÍ

Stavba:

Rekonstrukce školního policejního střediska - SO01 méně práce

Místo: Sadská

Datum: 24. 10. 2020

Zadavatel: Krajské ředitelství Policie ČR

Projektant:

Zhotovitel: Realitní a stavební společnost s.r.o.

Zpracovatel:



PČ	Typ	Kód	Popis	MJ	Množství	J.cena [CZK]	Cena celkem [CZK]	Cenová soustava
<b>Náklady soupisu celkem</b>							<b>-10 426,00</b>	
D	HSV		Práce a dodávky HSV				-156,00	
D	3		Svislé a kompletní konstrukce				-156,00	
1	K	341121111	kabel sdělovací s Cu jádrem	kus	-13,000	12,00	-156,00	CS ÚRS 2020 01
	PP		Oprava železobetonových panelů vyplněním trhliny speciální maltou, s úpravou povrchu hloubka trhliny do 25 mm s ošetřením výztuže a pevnostním můstkem					
D	PSV		Práce a dodávky PSV				-10 270,00	
D	742		Elektroinstalace - slaboproud				-10 270,00	
2	K	742210001	Dodávka a montáž magnetických zámků	kus	-13,000	150,00	-1 950,00	CS ÚRS 2020 01
	PP		Montáž ústředny EPS bez čelního panelu jednofázově					
3	K	742210002	magnetický zámek	kus	-13,000	640,00	-8 320,00	CS ÚRS 2020 01
	PP		Montáž ústředny EPS bez čelního panelu dvou nebo třífázově					



## Z m ě n o v ý l i s t p r o n e z b y t n é z m ě n y s t a v b y v p r ů b ě h u r e a l i z a c e

<b>Změnový list číslo</b>	2.
<b>Identifikace akce:</b>	
Název akce	ŠPS Sadská – zateplení objektů
Číslo akce EDS/SMVS <sup>3)</sup>	014V12200 9076
Objednatel:	Krajské ředitelství policie Středočeského kraje, Na Baních 1535, 156 00 Praha 5 – Zbraslav, IČ 75151481
Zhotovitel:	Realitní a stavební společnost s.r.o., Fantova 693/45, Obřany, 614 00 Brno, IČ 414 32 037
Projektant:	ATENT Společnost s ručením omezeným, Kovanická 92, Přední Lhota, Poděbrady, 290 01 IČ 040 21 789
<b>Předmět změnového listu: SO 01 Školící středisko - Změny nutné pro dokončení díla – chyby ve výkazech výměr</b>	
<b>Část díla dotčená změnovým listem:</b>	
Vícepráce – hodnota 2,177.357,45 Kč;	106 Střecha změna SO 01 přípočty + 111 SO 01 – vícepráce + Aktualizace dodávky oken a dveří
Méněpráce – hodnota -568.517,14 Kč;	102 Střecha změna SO 01 – odpočty
<b>Popis změny, popis technického řešení:</b>	
<b>106 Střecha změna SO 01 přípočty</b> – chybně navržená skladba střechy <b>111 SO 01 – vícepráce</b> <ul style="list-style-type: none"> <li>• Špatná výměra Oprava špalet po výměně oken a parapetů</li> <li>• Demontáž stávajícího hromosvodu</li> <li>• Úprava jednotek chlazení</li> <li>• Venkovní úpravy elektrorozvodů (světla, vypínače, prodloužení kabelů)</li> <li>• Zámečnické konstrukce – nová zábradlí do oken a úprava stávajících zábradlí</li> <li>• Demontáž a zpětná montáž do stávajících (zachovalých) anglických dvorků</li> </ul> <b>Aktualizace dodávky oken a dveří</b> – po zaměření byl zjištěn nesoulad výměry a skutečnosti <b>102 Střecha změna SO 01 – odpočty</b> – chybně navržená skladba střechy	
<b>Původní řešení dle smluvní (tendrové) dokumentace:</b>	
<b>106 Střecha změna SO 01 přípočty</b> – střecha nad kinosálem byla navržena jako vazníková střecha s laťováním a plechovou krytinou; na ostatních střechách objektu SO 01 nebyl navržen samolepící asfaltový pás (kašir na polystyren) a vrchní asfaltový pás s posypem <b>111 SO 01 – vícepráce</b> <ul style="list-style-type: none"> <li>• Špatná výměra Oprava špalet po výměně oken a parapetů</li> <li>• Demontáž stávajícího hromosvodu – nebylo v rozpočtu vůbec</li> <li>• Úprava jednotek chlazení – nebylo v rozpočtu vůbec</li> <li>• Venkovní úpravy elektrorozvodů (světla, vypínače, prodloužení kabelů) - nebylo v rozpočtu vůbec</li> <li>• Zámečnické konstrukce – nová zábradlí do oken a úprava stávajících zábradlí - nebylo v rozpočtu vůbec</li> <li>• Demontáž a zpětná montáž do stávajících (zachovalých) anglických dvorků – nebylo v rozpočtu vůbec</li> </ul> <b>Aktualizace dodávky oken a dveří</b> – špatná výměra <b>102 Střecha změna SO 01 – odpočty</b> – odpočet původního řešení střechy nad kinosálem byla navržena jako vazníková střecha s laťováním a plechovou krytinou; na ostatních střechách objektu SO 01 odpočet špatně navržené skladby	
<b>Nové řešení:</b>	
<b>106 Střecha změna SO 01 přípočty</b> – nad kinosálem byla provedena skladba EPS tl. 200 mm, samolepící asfaltový pás a vrchní asfaltový pás s posypem a na ostatních střechách bylo nutné doplnit samolepící asfaltový pás a vrchní asfaltový pás s posypem; <b>111 SO 01 – vícepráce</b> <ul style="list-style-type: none"> <li>• Špatná výměra Oprava špalet po výměně oken a parapetů – po zaměření oken byla doměřena skutečnost</li> <li>• Demontáž stávajícího hromosvodu – byla oceněna skutečně provedená práce</li> <li>• Úprava jednotek chlazení – byla oceněna skutečně provedená práce</li> <li>• Venkovní úpravy elektrorozvodů (světla, vypínače, prodloužení kabelů) - byla oceněna skutečně provedená práce</li> <li>• Zámečnické konstrukce – nová zábradlí do oken a úprava stávajících zábradlí - byla oceněna skutečně provedená práce</li> <li>• Demontáž a zpětná montáž do stávajících (zachovalých) anglických dvorků - byla oceněna skutečně provedená práce</li> </ul> <b>Aktualizace dodávky oken a dveří</b> - byla oceněna skutečná výměra a dodávka oken <b>102 Střecha změna SO 01 – odpočty</b> – neprovedené práce – špatné skladby: střecha nad kinosálem – odpočet tepelné izolace z minerální vlny, laťování střechy, hydroizolační fólie a krytina tašková z Pz plechu a na ostatních střechách odečtena fólie podstřešní parotěsná PE a těžký asfaltový pás Bitagit	

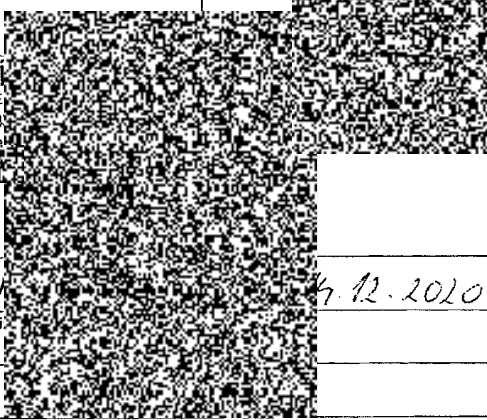
<b>Zdůvodnění změny:</b>		
Výše uvedené změny byly zjištěny v průběhu realizace díla.		
Vliv změny na výkresovou dokumentaci: ano		
Záznam o změně ve stavebním deníku a zápisech z kontrolních dnů:		
Průběžné zápisy ve SD a zápisech z KD		
Předpokládaný vliv na termín, kvalitu, cenu díla:		
Vliv na termín: žádný		
Vliv na kvalitu díla: žádný		
Vliv na cenu:		
Přípočty k ceně díla bez DPH:	2,177.357,45 Kč	
Odpočty z ceny díla bez DPH:	- 568.517,15 Kč	
Celkový vliv na změnu ceny díla bez DPH:	1,608.840,30 Kč	
DPH:	337.856,46 Kč	
Celkový vliv na změnu ceny díla včetně DPH:	1,946.696,76 Kč	
Za zhotovitele:	Za projektanta:	Za objednatele:
Realitní a stavební společnost s.r.o.	ATENT s.r.o.	Ing. Petr Dostál ekonomický náměstek KŘP
		
Datum: <i>12.12.2020</i>	Datum: <i>12.12.2020</i>	Datum: <i>9.12.2020</i>
Úplnost změnového li:		
Datum:		

<sup>1)</sup> EDS/SMVS se rozumí moduly Informačního systému programového financování.

# KRYCÍ LIST SOUPISU PRACÍ

Stavba: 002 - 0106

Rekonstrukce školního policejního střediska - Střecha změna SO01- přípočty

KSO:  
Místo: Sadská

CC-CZ:  
Datum: 24. 10. 2020

Zadavatel:  
Krajské ředitelství Policie ČR

IČ:  
DIČ:

Zhotovitel:  
Realitní a stavební společnost s.r.o.

IČ:  
DIČ:

Projektant:  

IČ:  
DIČ:

Zpracovatel:

IČ:  
DIČ:

Poznámka: chyby ve výkazech výměr

<b>Cena bez DPH</b>		<b>942 897,24</b>	
DPH základní	Základ daně	Sazba daně	Výše daně
snížená	942 897,24	21,00%	198 008,42
	0,00	15,00%	0,00
<b>Cena s DPH</b>		<b>v CZK</b>	<b>1 140 905,66</b>

Projektant

Zpracovatel

Datum a podpis:

Razítko

Datum a podpis:

Razítko

Objednavatel

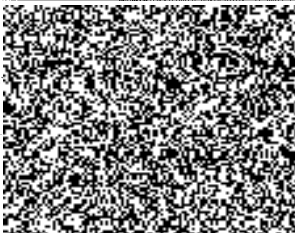

Zhotovitel

REALITN  
SPOLE  
Fantova 69  
Provozovna: Žitka  
tel.:

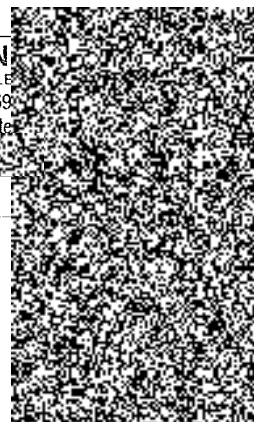

Datum a podpis:

Razítko

Datum a podpis:

# REKAPITULACE ČLENĚNÍ SOUPISU PRACÍ

Stavba:

Rekonstrukce školního policejního střediska - Střecha změna SO01- přípočty

Místo: Sadská

Datum: 24. 10. 2020

Zadavatel: Krajské ředitelství Policie ČR

Projektant:

Zhotovitel: Realitní a stavební společnost s.r.o.

Zpracovatel:



Kód dílu - Popis

Cena celkem [CZK]

<b>Náklady ze soupisu prací</b>	<b>942 897,24</b>
HSV - Práce a dodávky HSV	682,50
9 - Ostatní konstrukce a práce, bourání	682,50
PSV - Práce a dodávky PSV	942 214,74
712 - Povlakové krytíny	865 691,86
713 - Izolace tepelné	76 522,88

# SOUPIS PRACÍ

Slavba:

## Rekonstrukce školního policejního střediska - Střecha změna SO01- přípočty

Místo: Sadská

Datum: 24. 10. 2020

Zadavatel: Krajské ředitelství Policie ČR

Projektant:

Zhotovitel: Realitní a stavební společnost s.r.o.

Zpracovatel:



PČ	Typ	Kód	Popis	MJ	Množství	J.cena [CZK]	Cena celkem [CZK]	Cenová soustava
<b>Náklady soupisu celkem</b>							<b>942 897,24</b>	
D	HSV		Práce a dodávky HSV				682,50	
D	9		Ostatní konstrukce a práce, bourání				682,50	
1	K	977151117	Jádrové vrtky diamantovými korunkami do D 90 mm do stavebních materiálů	m	0,250	2 730,00	682,50	CS ÚRS 2020 01
PP			Jádrové vrtky diamantovými korunkami do stavebních materiálů (železobetonu, betonu, cihel, obkladů, dlažeb, kamene) průměru přes 80 do 90 mm					
D	PSV		Práce a dodávky PSV				942 214,74	
D	712		Povlakové krytiny				865 691,86	
2	K	712341559	Provedení povlakové krytiny střech do 10° pásy NAIP přitavením v plné ploše	m2	235,600	96,00	22 617,60	CS ÚRS 2020 01
PP			Provedení povlakové krytiny střech plochých do 10° pásy přitavením NAIP v plné ploše					
3	M	628-R01	pás těžký asfaltový	m2	311,581	110,000	34 273,91	
PP			DEKBIT V60 S35 (role/10m2)					
4	K	712341559	Provedení povlakové krytiny střech do 10° pásy NAIP přitavením v plné ploše	m2	235,600	96,00	22 617,60	CS ÚRS 2020 01
PP			Provedení povlakové krytiny střech plochých do 10° pásy přitavením NAIP v plné ploše					
5	M	DEK.1010151100	ELASTEK 40 SPECIAL DEKOR modrozelený (role/7,5m2)	m2	2 181,435	156,38	341 132,81	
PP			ELASTEK 40 SPECIAL DEKOR modrozelený (role/7,5m2)					
6	M	DEK.1010410010	GLASTEK 30 STICKER PLUS (role/10m2) KVK	m2	2 181,435	138,44	301 997,86	
PP			GLASTEK 30 STICKER PLUS (role/10m2) KVK					
7	K	712363116	Provedení povlakové krytiny střech do 10° zaizolování prostupů kruhového průřezu D do 500 mm	kus	3,000	514,00	1 542,00	CS ÚRS 2020 01
PP			Provedení povlakové krytiny střech plochých do 10° fólii ostatní činnosti při pokládání hydroizolačních fólií (materiál ve specifikaci) zaizolování prostupů střešní rovinou kruhový průřez, průměr přes 300 mm do 500 mm					
8	K	712631111	Provedení povlakové krytiny střech přes 30° podkladní vrstvy pásy na sucho samolepící	m2	1 896,900	59,20	112 296,48	CS ÚRS 2020 01
PP			Provedení povlakové krytiny střech šikmých přes 30° pásy na sucho na dřevěném podkladě s lištami podkladní samolepící asfaltový pás					
9	K	998712102	Přesun hmot tonážní tonážní pro krytiny povlakové v objektech v do 12 m	t	22,472	950,00	21 348,40	CS ÚRS 2020 01
PP			Přesun hmot pro povlakové krytiny stanovený z hmotnosti přesunovaného materiálu vodorovná dopravní vzdálenost do 50 m v objektech výškv přes 6 do 12 m					
10	K	998712181	Příplatek k přesunu hmot tonážní 712 prováděný bez použití mechanizace	t	22,472	350,00	7 865,20	CS ÚRS 2020 01
PP			Přesun hmot pro povlakové krytiny stanovený z hmotnosti přesunovaného materiálu Příplatek k cenám za přesun prováděný bez použití mechanizace pro jakoukoliv výšku objektu					
D	713		Izolace tepelné				76 522,88	
11	K	713131141	Montáž izolace tepelné stěn a základů lepením celoplošně rohoží, pásů, dílců, desek	m2	235,600	80,00	18 848,00	CS ÚRS 2020 01
PP			Montáž tepelné izolace stěn rohožemi, pásy, deskami, dílci, bloky (izolační materiál ve specifikaci) lepením celoplošně					
12	M	28372321	deska EPS 100 do plochých střech a podlah $\lambda=0,037$ tl 200mm	m2	240,312	240,00	57 674,88	CS ÚRS 2020 01
PP			deska EPS 100 do plochých střech a podlah $\lambda=0,037$ tl 200mm					

# KRYCÍ LIST SOUPISU PRACÍ

Stavba: 002 - 0111

Rekonstrukce školního policejního střediska- SO01 vícepráce

KSO:

Místo: Sadská

CC-CZ:

Datum: 24. 10. 2020

Zadavatel:

Krajské ředitelství Policie ČR

IČ:

DIČ:

Zhotovitel:

Realitní a stavební společnost s.r.o.

IČ:

DIČ:

Projektant:



IČ:

DIČ:

Zpracovatel:

IČ:

DIČ:

Poznámka: chyby ve výkazech výměr

**Cena bez DPH 922 139,56**

	Základ daně	Sazba daně	Výše daně
DPH základní	922 139,56	21,00%	193 649,31
DPH snížená	0,00	15,00%	0,00

**Cena s DPH v CZK 1 115 788,87**

Projektant

Zpracovatel

Datum a podpis:

Razítko

Datum a podpis:

Razítko

Objednavatel

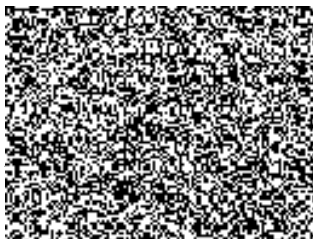

Zhotovitel

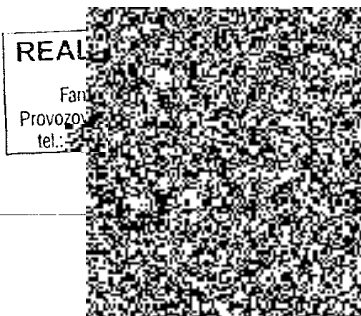

Datum a podpis:

Datum a podpis:

# REKAPITULACE ČLENĚNÍ SOUPISU PRACÍ

Stavba: **Rekonstrukce školního policejního střediska- SO01 vícepráce**

Místo: Sadská

Datum: 24. 10. 2020

Zadavatel: Krajské ředitelství Policie ČR

Projektant: 

Zhotovitel: Realitní a stavební společnost s.r.o.

Zpracovatel:

Kód dílu - Popis

Cena celkem [CZK]

Kód dílu - Popis	Cena celkem [CZK]
<b>Náklady ze soupisu prací</b>	<b>922 139,56</b>
HSV - Práce a dodávky HSV	743 240,43
6 - Úpravy povrchů, podlahy a osazování výplní	736 403,13
998 - Přesun hmot	6 837,30
PSV - Práce a dodávky PSV	137 143,01
741 - Elektroinstalace - silnoproud	16 185,00
767 - Konstrukce zámečnické	5 000,00
784 - Dokončovací práce - malby a tapety	115 958,01
HZS - Hodinové zúčtovací sazby	41 756,12

# SOUPIS PRACÍ

Stavba:

Rekonstrukce školního policejního střediska- SO01 vícepráce

Místo: Sadská

Datum: 24. 10. 2020

Zadavatel: Krajské ředitelství Policie ČR

Projektant:

Zhotovitel: Realitní a stavební společnost s.r.o.

Zpracovatel:



PČ	Typ	Kód	Popis	MJ	Množství	J.cena [CZK]	Cena celkem [CZK]	Cenová soustava
<b>Náklady soupisu celkem</b>							<b>922 139,56</b>	
D HSV Práce a dodávky HSV							743 240,43	
D 6 Úpravy povrchů, podlahy a osazování výplní							736 403,13	
1	K	612131121	Penetrační disperzní nátěr vnitřních stěn nanášený ručně	m2	187,625	56,70	10 638,34	CS ÚRS 2020 01
PP Podkladní a spojovací vrstva vnitřních omezených ploch penetrace akrylát-silikonová nanášená ručně stěn								
2	K	619995001	Začištění omítek kolem oken, dveří, podlah nebo obkladů	m	1 002,840	650,00	651 846,00	CS ÚRS 2020 01
PP Začištění omítek (s dodáním hmot) kolem oken, dveří, podlah, obkladů apod.								
3	K	632450124	Vyrovnávací cementový potěr tl. do 50 mm ze suchých směsí provedený v pásu	m2	129,910	569,00	73 918,79	CS ÚRS 2020 01
PP Potěr cementový vyrovnávací ze suchých směsí v pásu o průměrné (střední) tl. přes 40 do 50 mm								
D 998 Přesun hmot							6 837,30	
4	K	998017002	Přesun hmot s omezením mechanizace pro budovy v do 12 m	t	15,194	450,00	6 837,30	CS ÚRS 2020 01
PP Přesun hmot pro budovy občanské výstavby, bydlení, výrobu a služby s omezením mechanizace vodorovná dopravní vzdálenost do 100 m pro budovy s jakoukoliv nosnou konstrukcí výšky přes 6 do 12 m								
D PSV Práce a dodávky PSV							137 143,01	
D 741 Elektroinstalace - silnoproud							16 185,00	
5	K	741421821	Demontáž drátu nebo lana svodového vedení D do 8 mm rovná střecha	m	249,000	65,00	16 185,00	CS ÚRS 2020 01
PP Demontáž hromosvodného vedení bez zachování funkčnosti svodových drátů nebo lan na rovné střeše, průměru do 8 mm								
D 767 Konstrukce zámečnické							5 000,00	
6	K	767111110	Demontáž a opětovná montáž mříží do anglických dvorků v 1PP	m	10,000	500,00	5 000,00	CS ÚRS 2020 01
PP Montáž stěn a příček pro zasklení z ocelových profilů, hmotnosti jednotlivých stěn do 50 kg								
D 784 Dokončovací práce - malby a tapety							115 958,01	
7	K	784171001	Olepečování vnitřních ploch páskou v místnostech výšky do 3,80 m	m	2 292,000	9,26	21 223,92	CS ÚRS 2020 01
PP Olepečování vnitřních ploch (materiál ve specifikaci) včetně pozdějšího odlepení páskou nebo fólií v místnostech výšky do 3,80 m								
8	M	58124833	páska pro malířské potřeby maskovací krepová 19mmx50m	m	2 406,600	0,65	1 564,29	CS ÚRS 2020 01
PP páska pro malířské potřeby maskovací krepová 19mmx50m								
9	K	784181121	Hloubková jednonásobná penetrace podkladu v místnostech výšky do 3,80 m	m2	1 146,000	20,00	22 920,00	CS ÚRS 2020 01
PP Penetrace podkladu jednonásobná hloubková v místnostech výšky do 3,80 m								
10	K	784321031	Dvounásobné silikátové bílé malby v místnosti výšky do 3,80 m	m2	1 146,000	61,30	70 249,80	CS ÚRS 2020 01
PP Malby silikátové dvounásobné, bílé v místnostech výšky do 3,80 m								
D HZS Hodinové zúčtovací sazby							41 756,12	
11	K	HZS2131	Hodinová zúčtovací sazba zámečnick	hod	16,000	361,00	5 776,00	CS ÚRS 2020 01
PP Hodinové zúčtovací sazby profesí PSV provádění stavebních konstrukcí zámečnick								
12	K	HZS2132	Hodinová zúčtovací sazba zámečnick odborný	hod	25,000	403,00	10 075,00	CS ÚRS 2020 01
PP Hodinové zúčtovací sazby profesí PSV provádění stavebních konstrukcí zámečnick odborný								
13	K	HZS2222	Hodinová zúčtovací sazba elektrikář odborný	hod	14,000	462,00	6 468,00	CS ÚRS 2020 01
PP Hodinové zúčtovací sazby profesí PSV provádění stavebních instalací elektrikář odborný								
14	K	HZS3211	Hodinová zúčtovací sazba montér vzduchotechniky a chlazení	hod	48,960	397,00	19 437,12	CS ÚRS 2020 01
PP Hodinové zúčtovací sazby montáží technologických zařízení na stavebních objektech montér vzduchotechniky a chlazení								



### Kalkulace dle PD SO.1-09 Tabulka oken - SO.01 Školící centrum

Položka	Množství dle nabídky DOP19N1970	Cena za položku dle rozpočtu	Cena celkem
Okna a dveře	451,44 m2	5 253,76 Kč /m2	2 371 757,41 Kč
Parapety interiérové	84,62 m2	1 669,81 Kč /m2	141 299,32 Kč
Montážní práce	1 467,11 bm	356,70 Kč /bm	523 318,14 Kč
<b>CELKEM</b>			<b>3 036 374,87 Kč</b>

### Kalkulace dle skutečnosti - SO.01 Školící centrum

Položka	Množství dle nabídky DOP19N1970	Cena za položku dle rozpočtu	Cena celkem
Okna a dveře	498,03 m2	5 253,76 Kč /m2	2 616 530,09 Kč
Parapety interiérové	129,91 m2	1 669,81 Kč /m2	216 925,02 Kč
Montážní práce	1 554,54 bm	356,70 Kč /bm	554 504,42 Kč
<b>CELKEM</b>			<b>3 387 959,53 Kč</b>
<b>Rozdíl - kalkulační dle PD / skutečnost</b>			<b>351 584,65 Kč</b>

**Odpčet rozdílu změna otevírání**

**-39 264,00**

**Celkem navýšení objekt SO.01 Školící centrum bez DPH**

**312 320,65**

Poznámka: chyby ve výkazech výměr

REALITNÍ a S  
SPOLEČNOST  
Fantova 693/45, 6  
Provozovna: Žitnická 10  
tel.:  
IČ:



# KRYCÍ LIST SOUPISU PRACÍ

Stavba: 002 - 0102

Rekonstrukce školního policejního střediska - Střecha změna SO.01- odpočty

KSO:  
Místo: Sadská

CC-CZ:  
Datum: 8. 8. 2020

Zadavatel:  
Krajské ředitelství Policie ČR

IČ:  
DIČ:

Zhotovitel:  
Realitní a stavební společnost s.r.o.

IČ:  
DIČ:

Projektant:  

IČ:  
DIČ:

Zpracovatel:

IČ:  
DIČ:

Poznámka: chyby ve výkazech výměr

Cena bez DPH -568 517,15

DPH základni snížená	Základ daně -568 517,15 0,00	Sazba daně 21,00% 15,00%	Výše daně -119 388,60 0,00
-------------------------	------------------------------------	--------------------------------	----------------------------------

Cena s DPH v CZK -687 905,75

Projektant

Zpracovatel

Datum a podpis:

Razítko

Datum a podpis:

Razítko

Objednavatel

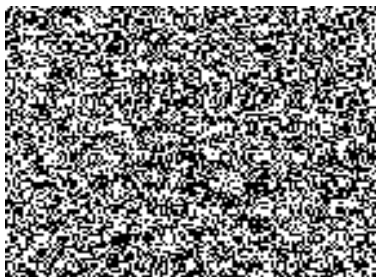

Zhotovitel

REALIT  
SP  
Fantova  
Provozovna  
tel.

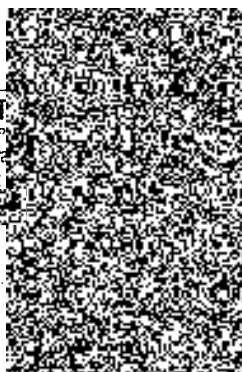

Datum a podpis:

Datum a podpis:

ko

# REKAPITULACE ČLENĚNÍ SOUPISU PRACÍ

Stavba:

Rekonstrukce školního policejního střediska - Střecha změna SO.01- odpočty

Místo: Sadská

Datum: 8. 8. 2020

Zadavatel: Krajské ředitelství Policie ČR

Projektant:

Zhotovitel: Realitní a stavební společnost s.r.o.

Zpracovatel:



Kód dílu - Popis

Cena celkem (CZK)

<b>Náklady ze soupisu prací</b>	<b>-568 517,15</b>
HSV - Práce a dodávky HSV	0,00
PSV - Práce a dodávky PSV	-568 517,15
713 - Izolace tepelné	-148 980,98
762 - Konstrukce tesařské	-101 509,42
764 - Konstrukce klempířské	-116 622,00
765 - Krytina skládaná	-201 404,75
766 - Konstrukce truhlářské	0,00

# SOUPIS PRACÍ

Stavba:

Rekonstrukce školního policejního střediska - Střecha změna SO.01- odpočty

Místo: Sadská

Datum: 8. 8. 2020

Zadavatel: Krajské ředitelství Policie ČR

Projektant:

Zhotovitel: Realitní a stavební společnost s.r.o.

Zpracovatel:



PČ	Typ	Kód	Popis	MJ	Množství	J.cena [CZK]	Cena celkem [CZK]	Cenová soustava
<b>Náklady soupisu celkem</b>								<b>-568 517,15</b>
D	HSV		Práce a dodávky HSV				0,00	
D	PSV		Práce a dodávky PSV				-568 517,15	
D	713		Izolace tepelné				-148 980,98	
1	K	713111111	Montáž izolace tepelné vrchem stropů volně kladenými rohožemi, pásy, dílci, deskami	m2	-187,900	31,00	-5 824,90	CS ÚRS 2020 01
	PP		Montáž tepelné izolace stropů rohožemi, pásy, dílci, deskami, bloky (izolační materiál ve specifikaci) vrchem bez překrytí lepenkou kladenými volně					
2	M	63148100	deska tepelné izolační minerální univerzální 600x1200 mm tl.100mm	m2	-191,658	70,00	-13 416,06	CS ÚRS 2020 01
	PP		deska tepelné izolační minerální univerzální λ=0,038-0,039 tl 40mm					
3	K	713111111	Montáž izolace tepelné vrchem stropů volně kladenými rohožemi, pásy, dílci, deskami	m2	-187,900	31,00	-5 824,90	CS ÚRS 2020 01
	PP		Montáž tepelné izolace stropů rohožemi, pásy, dílci, deskami, bloky (izolační materiál ve specifikaci) vrchem bez překrytí lepenkou kladenými volně					
4	M	63148100	deska tepelné izolační minerální univerzální 600x1200 mm tl.100mm	m2	-191,658	140,00	-26 832,12	CS ÚRS 2020 01
	PP		deska tepelné izolační minerální univerzální λ=0,038-0,039 tl 40mm					
5	K	713291132	Montáž izolace tepelné parotěsné zábrany stropů vrchem fólií	m2	-1 849,200	25,00	-46 230,00	CS ÚRS 2020 01
	PP		Montáž tepelné izolace chlazených a temperovaných místností - doplňky a konstrukční součástí parotěsné zábrany stropů vrchem fólií					
6	M	28329217	folie podstřešní parotěsná PE role 1.5x 50	m2	-2 034,120	25,00	-50 853,00	CS ÚRS 2020 01
	PP		folie podkladní pro doplňkovou hydroizolační vrstvu pod krytinu či do tříplášťových větraných střech 150g/m2					
D	762		Konstrukce tesařské				-101 509,42	
7	K	762341016	Bednění a laťování bednění střech rovných sklonu do 60st. vyřezání otvorů z na krokve 22mm na srez	m2	-235,600	383,00	-90 234,80	CS ÚRS 2020 01
	PP		Bednění a laťování bednění střech rovných sklonu do 60° s vyřezáním otvorů z dřevostřípkových desek OSB šroubovaných na krokve na sraz, tloušťka desky 22 mm					
8	K	762342441	Montáž listů trojúhelníkových nebo kontratát na střechách sklonu do 60°	m	-235,600	26,70	-6 290,52	CS ÚRS 2020 01
	PP		Bednění a laťování montáž listů trojúhelníkových nebo kontratát					
9	K	998762102	Přesun hmot tonážní pro kce tesařské v objektech v do 12 m	t	-4,531	650,00	-2 945,15	CS ÚRS 2020 01
	PP		Přesun hmot pro konstrukce tesařské stanovený z hmotnosti přesunovaného materiálu vodorovná dopravní vzdálenost do 50 m v objektech výšky přes 6 do 12 m					
10	K	998762181	Příplatek k přesunu hmot tonážní 762 prováděný bez použití mechanizace	t	-4,531	450,00	-2 038,95	CS ÚRS 2020 01
	PP		Přesun hmot pro konstrukce tesařské stanovený z hmotnosti přesunovaného materiálu Příplatek k cenám za přesun prováděný bez použití mechanizace pro jakoukoliv výšku objektu					
D	764		Konstrukce klempířské				-116 622,00	
11	K	764001821	Demontáž krytiny ze svitků nebo tabulí do sutí	m2	-235,600	45,00	-10 602,00	CS ÚRS 2020 01
	PP		Demontáž klempířských konstrukcí krytiny ze svitků nebo tabulí do sutí					
12	K	764111651	Krytina střechy rovné z taškových tabulí z Pz plechu s povrchovou úpravou sklonu do 30°	m2	-235,600	450,00	-106 020,00	CS ÚRS 2020 01
	PP		Krytina ze svitků nebo z taškových tabulí z pozinkovaného plechu s povrchovou úpravou s úpravou u okapů, prostupů a výčnělků střechy rovné z taškových tabulí, sklon střechy do 30°					
D	765		Krytina skládaná				-201 404,75	
13	K	765191001	Montáž pojistné hydroizolační nebo parotěsné fólie kladené ve sklonu do 20° lepením na bednění nebo izolaci	m2	-235,600	35,00	-8 246,00	CS ÚRS 2020 01
	PP		Montáž pojistné hydroizolační nebo parotěsné fólie kladené ve sklonu do 20° lepením (vodotěsné podstřeší) na bednění nebo tepelnou izolaci					
14	M	DRK.02202543	pojistná hydroizolace	m2	-259,160	45,00	-11 662,20	
	PP		DELTA VENT S plus(1,5mx50m)					
15	M	62832134	pás těžký asfaltový BITAGIT 40 MINERAL (V60S40)	m2	-1 910,490	95,00	-181 496,55	CS ÚRS 2020 01
	PP		pás asfaltový natavitelný oxidovaný tl 4,0mm typu V60 S40 s vložkou ze skleněné rohože, s lemnozrným minerálním posypem					
D	766		Konstrukce truhlářské				0,00	

## Změnový list pro nezbytné změny stavby v průběhu realizace

<b>Změnový list číslo</b>	3.
<b>Identifikace akce:</b>	
Název akce	ŠPS Sadská – zateplení objektů
Číslo akce EDS/SMVS <sup>1)</sup>	014V12200 9076
Objednatel:	Krajské ředitelství policie Středočeského kraje, Na Baních 1535, 156 00 Praha 5 – Zbraslav, IČ 75151481
Zhotovitel:	Realitní a stavební společnost s.r.o., Fantova 693/45, Obřany, 614 00 Brno, IČ 414 32 037
Projektant:	ATENT Společnost s ručením omezeným, Kovanická 92, Přední Lhota, Poděbrady, 290 01 IČ 040 21 789
<b>Předmět změnového listu: SO 02 Tělocvična - Změny nutné pro dokončení díla – dodatečně zjištěné skutečnosti</b>	
Část díla dotčená změnovým listem: Vícepráce – hodnota 166.708,04 Kč; 002 statické zajištění poruch objektu SO 02 + 103 vícepráce objekt SO 02 všeobecné + 104 oprava vstupní stříšky SO 02 Méněpráce – hodnota -57.109,00 Kč; 108 objekt SO 02 – méněpráce	
<b>Popis změny, popis technického řešení:</b> 002 statické zajištění poruch objektu SO 02 – byla zjištěna trhlina ve fasádě 103 vícepráce objekt SO 02 všeobecné <ul style="list-style-type: none"> <li>• Prostupy pro IT rozvody (kamery)</li> <li>• Přikotvení stávajícího krovu</li> <li>• Demontáž stávajících mříží v tělocvičně</li> <li>• Lemování odvětrání kanalizace</li> <li>• Demontáž hromosvodu</li> <li>• Bourání atiky a věnce</li> <li>• Bourání základového pasu</li> </ul> 104 oprava vstupní stříšky SO 02 - byla v havarijním stavu (zatékalo do ní) a bylo nutné ji opravit 108 objekt SO 02 – méněpráce – základací lišta KZS	
<b>Původní řešení dle smluvní (tendrové) dokumentace:</b>	
002 statické zajištění poruch objektu SO 02 – nebylo řešeno 103 vícepráce objekt SO 02 všeobecné <ul style="list-style-type: none"> <li>• Prostupy pro IT rozvody (kamery) – nebylo řešeno</li> <li>• Přikotvení stávajícího krovu – nebylo řešeno</li> <li>• Demontáž stávajících mříží v tělocvičně – nebylo řešeno</li> <li>• Lemování odvětrání kanalizace – nebylo řešeno</li> <li>• Demontáž hromosvodu – nebylo řešeno</li> <li>• Bourání atiky a věnce – nebylo řešeno</li> <li>• Bourání základového pasu – nebylo řešeno</li> </ul> 104 oprava vstupní stříšky SO 02 – nebylo řešeno 108 objekt SO 02 – méněpráce – nebylo řešeno	
<b>Nové řešení:</b>	
002 statické zajištění poruch objektu SO 02 – po postavení řešení bylo provedeno otlučení omítky v oblasti trhliny, bylo zjištěno, že trhlina zasahuje do obvodového zdiva a je nutné provést sešití zdiva Helifixem. 103 vícepráce objekt SO 02 všeobecné <ul style="list-style-type: none"> <li>• Prostupy pro IT rozvody (kamery) - byly vytvořeny jádrovým vrtem prostupy, zatrubkování pro rozvody IT</li> <li>• Přikotvení stávajícího krovu - po demontáži stávající krytiny bylo zjištěno, že stávající krov není přikotven ke zdivu a bylo nutné krov zajistit</li> <li>• Demontáž stávajících mříží v tělocvičně – po montáži oken bylo zjištěno, že stávající mříže jsou nevyhovující pro otvírání oken</li> <li>• Lemování odvětrání kanalizace – byly vytvořeny prostupy a oplechování výdechů kanalizace, které byly vyústěny v prostoru střešního pláště a bylo nutné tyto výdechy prodloužit nad střešní krytinu</li> <li>• Demontáž hromosvodu – bylo nutné demontovat stávající hromosvody pro provedení střechy a fasády</li> <li>• Bourání atiky a věnce – při demontáži střešní krytiny nad tělocvičnou bylo zjištěno, že pro montáž nového střešního pláště je nutné odbourat nadezdívku štítové atiky a věnce na atice</li> <li>• Bourání základového pasu – po odkopání obvodu objektu bylo zjištěno, že základový pas je přelitý a bránil zateplení základu</li> </ul> 104 oprava vstupní stříšky SO 02 – na stříšce byla provedena skladba z asfaltových pásů a zateplena, instalováno nové světlo a provedeny klempířské práce a nětěr stávající ocelové konstrukce 108 objekt SO 02 – méněpráce – nebylo nutné používat na tomto objektu základací hliníkovou lištu	

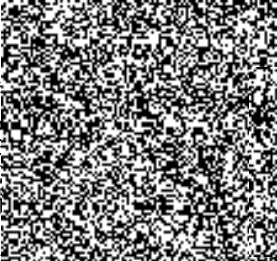
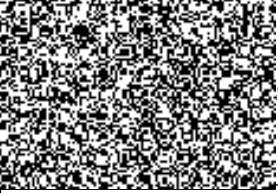
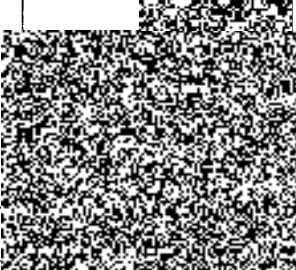
<b>Zdůvodnění změny:</b>		
Výše uvedené změny byly zjištěny v průběhu realizace díla.		
Vliv změny na výkresovou dokumentaci: pouze kanalizace nad střechu		
Záznam o změně ve stavebním deníku a zápisech z kontrolních dnů:		
Průběžné zápisy ve SD a zápisech z KD		
Předpokládaný vliv na termín, kvalitu, cenu díla:		
Vliv na termín: žádný		
Vliv na kvalitu díla: žádný		
Vliv na cenu:		
Přípočty k ceně díla bez DPH:	166.708,04 Kč	
Odpočty z ceny díla bez DPH:	- 57.109,00 Kč	
Celkový vliv na změnu ceny díla bez DPH:	109.599,04 Kč	
DPH:	23.015,80 Kč	
Celkový vliv na změnu ceny díla včetně DPH:	132.614,84 Kč	
Za zhotovitele:	Za projektanta:	Za objednatele:
Realitní a stavební společnost s.r.o.	ATENT s.r.o.	Ing. Petr Dostál ekonomický náměstek KŘP
		
Datum: 1.12.2020	19.12.2020	
Úplnost změnového k	l:	
Datum:		

<sup>1)</sup> EDS/SMVS se rozumí moduly Informačního systému programového financování.

# KRYCÍ LIST SOUPISU PRACÍ

Stavba: 002

Rekonstrukce školního policejního střediska - statické zajištění poruch objektu SO 02

KSO:  
Místo: Sadská

CC-CZ:  
Datum: 30. 3. 2020

Zadavatel:  
Krajské ředitelství Policie ČR

IČ:  
DIČ:

Zhotovitel:  
Realitní a stavební společnost s.r.o.

IČ:  
DIČ:

Projektant:

IČ:  
DIČ:

Zpracovatel:

IČ:  
DIČ:

Poznámka: dodatečně zjištěná skutečnost

<b>Cena bez DPH</b>				<b>33 269,00</b>
	Základ daně	Sazba daně	Výše daně	
DPH základní	33 269,00	21,00%	6 986,49	
snížená	0,00	15,00%	0,00	
<b>Cena s DPH</b>	<b>v CZK</b>			<b>40 255,49</b>

Projektant

Zpracovatel

Datum a podpis:

Razítko

Datum a podpis:

Razítko

Objednavatel

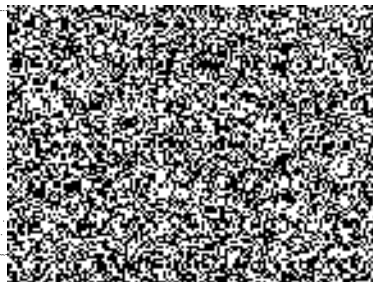

Zhotovitel



Datum a podpis:

Datum a podpis:

## REKAPITULACE ČLENĚNÍ SOUPISU PRACÍ

Stavba:

**Rekonstrukce školního policejního střediska - statické zajištění poruch objektu SO 02**

Místo: Sadská

Datum: 30. 3. 2020

Zadavatel: Krajské ředitelství Policie ČR

Projektant:

Zhotovitel: Realitní a stavební společnost s.r.o.

Zpracovatel:

Kód dílu - Popis

Cena celkem [CZK]

### Náklady ze soupisu prací

**33 269,00**

HSV - Práce a dodávky HSV

33 269,00

---

9 - Ostatní konstrukce a práce, bourání

33 269,00

---



# SOUPIS PRACÍ

Stavba:

Rekonstrukce školního policejního střediska - statické zajištění poruch objektu SO 02

Místo: Sadská

Datum: 30. 3. 2020

Zadavatel: Krajské ředitelství Policie ČR

Projektant:

Zhotovitel: Realitní a stavební společnost s.r.o.

Zpracovatel:

PČ	Typ	Kód	Popis	MJ	Množství	J.cena [CZK]	Cena celkem [CZK]	Cenová soustava
----	-----	-----	-------	----	----------	--------------	-------------------	-----------------

## Náklady soupisu celkem

**33 269,00**

o HSV Práce a dodávky HSV

33 269,00

D 9 Ostatní konstrukce a práce, bourání

33 269,00

2	K	949101111	Lešení pomocné pro objekty pozemních staveb s lešební podlahou v do 1,9 m zatížení do 150 kg/m2	m2	24,000	48,10	1 154,40	CS ÚRS 2020 01
---	---	-----------	---	----	--------	-------	----------	----------------

pp Lešení pomocné pracovní pro objekty pozemních staveb pro zatížení do 150 kg/m2, o výšce lešební podlahy do 1,9 m

1	K	985442113.HLX	Přídavná šroubovitá nerezová výztuž HeliBar 1 kotva D 8 mm ve vrtu vyvrtaném přiklepem	m	28,000	1 146,95	32 114,60	
---	---	---------------	--	---	--------	----------	-----------	--

pp Přídavná šroubovitá nerezová výztuž HeliBar 1 kotva D 8 mm ve vrtu vyvrtaném přiklepem

# KRYCÍ LIST SOUPISU PRACÍ

Stavba: 002 - 0103

Rekonstrukce školního policejního střediska - vícepráce objekt SO 02 všeobecné

KSO:		CC-CZ:	
Místo:	Sadská	Datum:	8. 8. 2020
Zadavatel:		IČ:	
	Krajské ředitelství Policie ČR	DIČ:	
Zhotovitel:		IČ:	
	Realitní a stavební společnost s.r.o.	DIČ:	
Projektant:		IČ:	
		DIČ:	
Zpracovatel:		IČ:	
		DIČ:	

Poznámka: dodatečně zjištěné skutečnosti

<b>Cena bez DPH</b>				<b>97 260,53</b>
		Základ daně	Sazba daně	Výše daně
DPH základní		97 260,53	21,00%	20 424,71
snížená		0,00	15,00%	0,00
<b>Cena s DPH</b>		<b>v CZK</b>		<b>117 685,24</b>

Projektant

Zpracovatel

Datum a podpis:

Razítko

Datum a podpis:

Razítko

Objednavatel

Zhotovitel

Datum a podpis:

Datum a podpis:

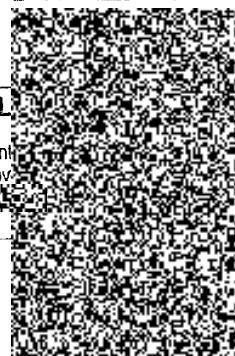
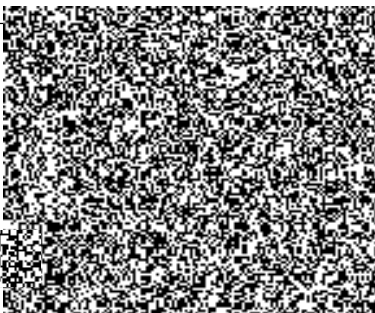

# REKAPITULACE ČLENĚNÍ SOUPISU PRACÍ

Stavba:

Rekonstrukce školního policejního střediska - vícepráce objekt SO 02 všeobecné

Místo: Sadská

Datum: 8. 8. 2020

Zadavatel: Krajské ředitelství Policie ČR

Projektant:

Zhotovitel: Realitní a stavební společnost s.r.o.

Zpracovatel:



Kód dílu - Popis

Cena celkem [CZK]

## Náklady ze soupisu prací

**97 260,53**

HSV - Práce a dodávky HSV	41 950,47
3 - Svislé a kompletní konstrukce	1 142,40
6 - Úpravy povrchů, podlahy a osazování výplní	0,00
9 - Ostatní konstrukce a práce, bourání	10 124,20
997 - Přesun sutě	30 556,07
998 - Přesun hmot	127,80
PSV - Práce a dodávky PSV	55 310,06
721 - Zdravotechnika - vnitřní kanalizace	869,60
741 - Elektroinstalace - silnoproud	7 800,00
762 - Konstrukce tesařské	9 600,00
764 - Konstrukce klempířské	10 920,00
766 - Konstrukce truhlářské	10 028,46
767 - Konstrukce zámečnické	16 092,00

# SOUPIS PRACÍ

Stavba:

**Rekonstrukce školního policejního střediska - vícepráce objekt SO 02 všeobecné**

Místo: Sadská

Datum: 8. 8. 2020

Zadavatel: Krajské ředitelství Policie ČR

Projektant:

Zhotovitel: Realitní a stavební společnost s.r.o.

Zpracovatel:



PČ	Typ	Kód	Popis	MJ	Množství	J.cena [CZK]	Cena celkem [CZK]	Cenová soustava
<b>Náklady soupisu celkem</b>							<b>97 260,53</b>	
D	HSV		<b>Práce a dodávky HSV</b>				<b>41 950,47</b>	
D	3		<b>Svislé a kompletní konstrukce</b>				<b>1 142,40</b>	
5	K	310278842	Zazdívká otvorů pl do 1 m2 ve zdvu nadzákladovém z nepálených tvárníc tl do 300 mm	m3	0,210	5 440,00	1 142,40	CS ÚRS 2020 01
	PP		Zazdívká otvorů ve zdvu nadzákladovém nepálenými tvárnícemi plochv přes 0.25 m2 do 1 m2 , ve zdi tl. do 300 mm					
D	6		<b>Úpravy povrchů, podlahy a osazování výplní</b>				<b>0,00</b>	
D	9		<b>Ostatní konstrukce a práce, bourání</b>				<b>10 124,20</b>	
4	K	949101112	Lešení pomocné pro objekty pozemních staveb s lešeňovou podlahou v do 3,5 m zatížení do 150 kg/m2	m2	24,000	64,00	1 536,00	CS ÚRS 2020 01
	PP		Lešení pomocné pracovní pro objekty pozemních staveb pro zatížení do 150 kg/m2, o výšce lešeňové podlahy přes 1,9 do 3,5 m					
1	K	961055111	Bourání základů ze ŽB	m3	0,720	5 160,00	3 715,20	CS ÚRS 2020 01
	PP		Bourání základů z betonu železobetonového					
9	K	962032231	Bourání zdíva z cihel pálených nebo vápenopískových na MV nebo MVC přes 1 m3	m3	5,400	695,00	3 753,00	CS ÚRS 2020 01
	PP		Bourání zdíva nadzákladového z cihel nebo tvárníc z cihel pálených nebo vápenopískových, na maltu vápennou nebo vápenocementovou, objemu přes 1 m3					
11	K	977151115	Jádrové vrty diamantovými korunkami do D 70 mm do stavebních materiálů	m	0,500	2 240,00	1 120,00	CS ÚRS 2020 01
	PP		Jádrové vrty diamantovými korunkami do stavebních materiálů (železobetonu, betonu, cihel, obkladů, dlažeb, kamene) průměru přes 60 do 70 mm					
D	997		<b>Přesun sutě</b>				<b>30 556,07</b>	
17	K	997013153	Vnitrostaveništní doprava sutí a vybouraných hmot pro budovy v do 12 m s omezením mechanizace	t	14,447	950,00	13 724,65	CS ÚRS 2020 01
	PP		Vnitrostaveništní doprava sutí a vybouraných hmot vodorovně do 50 m svisle s omezením mechanizace pro budovy a haly výšky přes 9 do 12 m					
18	K	997013311	Montáž a demontáž shozu sutí v do 10 m	m	4,000	400,00	1 600,00	CS ÚRS 2020 01
	PP		Doprava sutí shozem montáž a demontáž shozu výšky do 10 m					
19	K	997013321	Příplatek k shozu sutí v do 10 m za první a ZKD den použití	m	20,000	45,00	900,00	CS ÚRS 2020 01
	PP		Doprava sutí shozem montáž a demontáž shozu výšky Příplatek za první a každý další den použití shozu k ceně -3311					
20	K	997013501	Odvoz sutí a vybouraných hmot na skládku nebo meziskládku do 1 km se složením	t	14,447	230,00	3 322,81	CS ÚRS 2020 01
	PP		Odvoz sutí a vybouraných hmot na skládku nebo meziskládku se složením, na vzdálenost do 1 km					
21	K	997013509	Příplatek k odvozu sutí a vybouraných hmot na skládku ZKD 1 km přes 1 km	t	577,860	10,30	5 952,16	CS ÚRS 2020 01
	PP		Odvoz sutí a vybouraných hmot na skládku nebo meziskládku se složením, na vzdálenost Příplatek k ceně za každý další i započatý 1 km přes 1 km					
22	K	997013631	Poplatek za uložení na skládce (skládkovné) stavebního odpadu směsného kód odpadu 17 09 04	t	14,447	350,00	5 056,45	CS ÚRS 2020 01
	PP		Poplatek za uložení stavebního odpadu na skládce (skládkovné) směsného stavebního a demoličního zatliděného do Katalogu odpadů pod kódem 17 09 04					
D	998		<b>Přesun hmot</b>				<b>127,80</b>	
16	K	998017002	Přesun hmot s omezením mechanizace pro budovy v do 12 m	t	0,284	450,00	127,80	CS ÚRS 2020 01
	PP		Přesun hmot pro budovy občanské výstavby, bydlení, výrobu a služby s omezením mechanizace vodorovně dopravní vzdálenost do 100 m pro budovy s jakoukoliv nosnou konstrukcí výšky přes 6 do 12 m					
D	PSV		<b>Práce a dodávky PSV</b>				<b>55 310,06</b>	
D	721		<b>Zdravotechnika - vnitřní kanalizace</b>				<b>869,60</b>	
12	K	721174043.OSM	Potrubi kanalizační přípojovací Osma HT-Systém DN 50	m	2,000	434,80	869,60	
	PP		Potrubi kanalizační přípojovací Osma HT-Systém DN 50					
D	741		<b>Elektroinstalace - silnoproud</b>				<b>7 800,00</b>	
10	K	741421821	Demontáž drátu nebo lana svodového vedení D do 8 mm rovná střeška	m	120,000	65,00	7 800,00	CS ÚRS 2020 01
	PP		Demontáž hromosvodného vedení bez zachování funkčnosti svodových drátů nebo lan na rovné střeše, průměru do 8 mm					
D	762		<b>Konstrukce tesařské</b>				<b>9 600,00</b>	
7	K	762085103	Montáž kotevních želez, příložek, patek nebo táhel	kus	60,000	160,00	9 600,00	CS ÚRS 2020 01

PČ	Typ	Kód	Popis	MJ	Množství	J.cena [CZK]	Cena celkem [CZK]	Cenová soustava
	PP		Práce společné pro tesařské konstrukce montáž ocelových spojovacích prostředků (materiál ve specifikaci) kotevních želez oříložek, patek, láhel					
	D	764	Konstrukce klempířské				10 920,00	
6	K	764346403	Lemování ventilačních nástavců z TiZn předzvětralého plechu na prejzové nebo vlnité D do 150 mm	kus	6,000	1 820,00	10 920,00	CS ÚRS 2020 01
	PP		Lemování ventilačních nástavců z titanizinkového předzvětralého plechu výšky do 1000 mm, se sříškou střech s krytinou prejzovou nebo vlnitou, průměru přes 100 do 150 mm					
	D	766	Konstrukce truhlářské				10 028,46	
8	K	766421821	Demontáž truhlářského obložení podhledů z palubek	m2	72,670	138,00	10 028,46	CS ÚRS 2020 01
	PP		Demontáž obložení podhledů palubkami					
	D	767	Konstrukce zámečnické				16 092,00	
3	K	767661811	Demontáž mříží pevných nebo otevíravých	m2	107,280	150,00	16 092,00	CS ÚRS 2020 01
	PP		Demontáž mříží pevných nebo otevíravých					

# KRYCÍ LIST SOUPISU PRACÍ

Stavba: 002 - 0104

Rekonstrukce škonihó policejního střediska - oprava vstupní stříšky SO 02

KSO:  
Místo: Sadská

CC-CZ:  
Datum: 8. 8. 2020

Zadavatel:  
Krajské ředitelství Policie ČR

IČ:  
DIČ:

Zhotovitel:  
Realitní a stavební společnost s.r.o.

IČ:  
DIČ:

Projektant:  

IČ:  
DIČ:

Zpracovatel:

IČ:  
DIČ:

Poznámka: dodatečně zjištěné skutečnosti

<b>Cena bez DPH</b>			<b>36 178,51</b>
DPH základní	Základ daně	Sazba daně	Výše daně
snížená	36 178,51	21,00%	7 597,49
	0,00	15,00%	0,00
<b>Cena s DPH</b>	<b>v CZK</b>		<b>43 776,00</b>

Projektant

Zpracovatel

Datum a podpis: \_\_\_\_\_ Razítko \_\_\_\_\_ Datum a podpis: \_\_\_\_\_ Razítko \_\_\_\_\_

Objednavatel

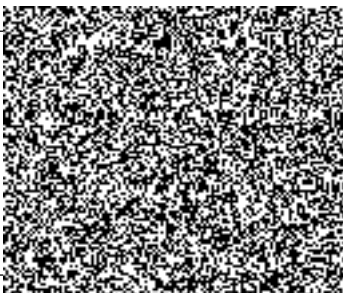

Zhotovitel

**REALITNÍ**  
SPOLEČNOST  
Fantova 69  
Provozovna: Zlín  
tel.: \_\_\_\_\_

Datum a podpis: \_\_\_\_\_

Datum a podpis: \_\_\_\_\_

Razítko \_\_\_\_\_

# REKAPITULACE ČLENĚNÍ SOUPISU PRACÍ

Stavba:

Rekonstrukce škoniholicejního střediska - oprava vstupní stříšky SO 02

Místo: Sadská

Datum: 8. 8. 2020

Zadavatel: Krajské ředitelství Policie ČR

Projektant:

Zhotovitel: Realitní a stavební společnost s.r.o.

Zpracovatel:



Kód dílu - Popis

Cena celkem [CZK]

Kód dílu - Popis	Cena celkem [CZK]
<b>Náklady ze soupisu prací</b>	<b>36 178,51</b>
HSV - Práce a dodávky HSV	14 221,00
6 - Úpravy povrchů, podlahy a osazování výplní	14 155,75
998 - Přesun hmot	65,25
PSV - Práce a dodávky PSV	21 957,51
712 - Povlakové krytiny	6 280,96
741 - Elektroinstalace - silnoproud	215,80
742 - Elektroinstalace - slaboproud	323,00
762 - Konstrukce tesařské	4 784,10
764 - Konstrukce klempířské	9 869,90
789 - Povrchové úpravy ocelových konstrukcí a technologických zařízení	483,75

# SOUPIS PRACÍ

Stavba:

Rekonstrukce škoního policejního střediska - oprava vstupní stříšky SO 02

Místo: Sadská

Datum: 8. 8. 2020

Zadavatel: Krajské ředitelství Policie ČR

Projektant:

Zhotovitel: Realitní a stavební společnost s.r.o.

Zpracovatel:



PČ	Typ	Kód	Popis	MJ	Množství	J.cena [CZK]	Cena celkem [CZK]	Cenová soustava
<b>Náklady soupisu celkem</b>							<b>36 178,51</b>	
D	HSV		Práce a dodávky HSV				14 221,00	
D	6		Úpravy povrchů, podlahy a osazování výplní				14 155,75	
15	K	621211011	Montáž kontaktního zateplení vnějších podhledů lepením a mechanickým kotvením polystyrenových desek tl do 80 mm	m2	12,010	701,00	8 419,01	CS ÚRS 2020 01
	PP		Montáž kontaktního zateplení lepením a mechanickým kotvením z polystyrenových desek nebo z kombinovaných desek na vnější podhledy, tloušťky desek přes 40 do 80 mm					
16	M	28375933	deska EPS 70 fasádní λ=0,039 tl 50mm	m2	12,250	67,50	826,88	CS ÚRS 2020 01
	PP		deska EPS 70 fasádní λ=0,039 tl 50mm					
19	K	621531011	Tenkovrstvá silikonová zrnitá omítka tl. 1,5 mm včetně penetrace vnějších podhledů	m2	12,010	302,00	3 627,02	CS ÚRS 2020 01
	PP		Omítka tenkovrstvá silikonová vnějších ploch probarvená, včetně penetrace podkladu zrnitá, tloušťky 1,5 mm podhledů					
17	K	622252002	Montáž profilů kontaktního zateplení lepených	m	18,600	48,60	903,96	CS ÚRS 2020 01
	PP		Montáž profilů kontaktního zateplení ostatních stěnových, dilatačních apod. lepených do tmelu					
18	M	63127464	profil rohový AI 15x15mm s výztužnou tkaninou š 100mm pro ETICS	m	19,530	19,40	378,88	CS ÚRS 2020 01
	PP		profil rohový AI 15x15mm s výztužnou tkaninou š 100mm pro ETICS					
D	998		Přesun hmot				65,25	
25	K	998017002	Přesun hmot s omezením mechanizace pro budovy v do 12 m	t	0,145	450,00	65,25	CS ÚRS 2020 01
	PP		Přesun hmot pro budovy občanské výstavby, bydlení, výrobu a služby s omezením mechanizace vodorovná dopravní vzdálenost do 100 m pro budovy s jakoukoliv nosnou konstrukcí výšky přes 6 do 12 m					
D	PSV		Práce a dodávky PSV				21 957,51	
D	712		Povlakové krytiny				6 280,96	
1	K	712300831	Odstranění povlakové krytiny střech do 10° jednovrstvě	m2	10,150	16,30	165,45	CS ÚRS 2020 01
	PP		Odstranění ze střech plochých do 10° krytiny povlakové jednovrstvě					
9	K	712341559	Provedení povlakové krytiny střech do 10° pásy NAIP přitavením v plné ploše	m2	12,000	96,00	1 152,00	CS ÚRS 2020 01
	PP		Provedení povlakové krytiny střech plochých do 10° pásy přitavením NAIP v plné ploše					
10	M	DEK.1010151100	ELASTEK 40 SPECIAL DEKOR modrozelený (role/7,5m2)	m2	13,800	156,38	2 158,04	
	PP		ELASTEK 40 SPECIAL DEKOR modrozelený (role/7,5m2)					
7	K	712631111	Provedení povlakové krytiny střech přes 30° podkladní vrstvy pásy na sucho samolepící	m2	12,000	59,20	710,40	CS ÚRS 2020 01
	PP		Provedení povlakové krytiny střech šikmých přes 30° pásy na sucho na dřevěném podkladě s lištami podkladní samolepící asfaltový pás					
8	M	DEK.1010410010	GLASTEK 30 STICKER PLUS (role/10m2) KVK	m2	13,800	138,44	1 910,47	
	PP		GLASTEK 30 STICKER PLUS (role/10m2) KVK					
20	K	998712102	Přesun hmot tonážní tonážní pro krytiny povlakové v objektech v do 12 m	t	0,142	950,00	134,90	CS ÚRS 2020 01
	PP		Přesun hmot pro povlakové krytiny stanovený z hmotnosti přesunovaného materiálu vodorovná dopravní vzdálenost do 50 m v objektech výšky přes 6 do 12 m					
21	K	998712181	Příplatek k přesunu hmot tonážní 712 prováděný bez použití mechanizace	t	0,142	350,00	49,70	CS ÚRS 2020 01
	PP		Přesun hmot pro povlakové krytiny stanovený z hmotnosti přesunovaného materiálu Příplatek k cenám za přesun prováděný bez použití mechanizace pro jakoukoliv výšku objektu					
D	741		Elektroinstalace - silnoproud				215,80	
13	K	741370002	Montáž svítidlo žárovkové bytové stropní přisazené 1 zdroj se sklem	kus	1,000	145,00	145,00	CS ÚRS 2020 01
	PP		Montáž svítidel žárovkových se zapojením vodičů bytových nebo společenských místností stropních přisazených 1 zdroj se sklem					
12	K	741371813	Demontáž osvětlovacího modulového systému bodového nastavitelného bez zachování funkčnosti	kus	1,000	70,80	70,80	CS ÚRS 2020 01
	PP		Demontáž svítidel bez zachování funkčnosti (do sutí) v bytových nebo společenských místnostech modulového systému bodových nastavitelných					
D	742		Elektroinstalace - slaboproud				323,00	
14	K	742111101	Montáž revizních dvířek plastových	kus	1,000	323,00	323,00	CS ÚRS 2020 01
	PP		Montáž revizních dvířek plastových					
D	762		Konstrukce tesařské				4 784,10	



PČ	Typ	Kód	Popis	MJ	Množství	J.cena [CZK]	Cena celkem [CZK]	Cenová soustava
6	K	762341016	Bednění střešních rovinných z desek OSB tl 22 mm na sraz šroubovaných na krokve Bednění a latování bednění střešních rovinných sklonu do 60° s vyřezáním otvorů z dřevotřískových desek OSB šroubovaných na krokve na sraz tloušťky desky 22 mm	m2	12,000	383,00	4 596,00	CS ÚRS 2020 01
PP								
22	K	998762102	Přesun hmot tonážní pro kce tesařské v objektech v do 12 m Přesun hmot pro konstrukce tesařské stanovený z hmotnosti přesunovaného materiálu vodorovná dopravní vzdálenost do 50 m v objektech výškově přes 6 do 12 m	t	0,171	650,00	111,15	CS ÚRS 2020 01
PP								
23	K	998762181	Příplatek k přesunu hmot tonážní 762 prováděný bez použití mechanizace Příplatek k konstrukce tesařské stanovený z hmotnosti přesunovaného materiálu Příplatek k cenám za přesun prováděný bez použití mechanizace pro jakoukoliv výšku objektu	t	0,171	450,00	76,95	CS ÚRS 2020 01
PP								
D 764 Konstrukce klempířské							9 869,90	
2	K	764002841	Demontáž oplechování horních ploch zdí a nadezdívek do suti Demontáž klempířských konstrukcí oplechování horních ploch zdí a nadezdívek do suti	m	12,800	45,00	576,00	CS ÚRS 2020 01
PP								
3	K	764248404	Oplechování římsy rovné mechanicky kotvené z TiZn předzvětralého plechu rš 330 mm Oplechování římsy a ozdobných prvků z titanizinkového předzvětralého plechu rovných, bez rohů mechanicky kotvené rš 330 mm	m	12,800	482,00	6 169,60	CS ÚRS 2020 01
PP								
4	K	764541403	Žlab podokapní půlkruhový z TiZn předzvětralého plechu rš 250 mm Žlab podokapní z titanizinkového předzvětralého plechu včetně háků a čel půlkruhový rš 250 mm	m	3,000	720,00	2 160,00	CS ÚRS 2020 01
PP								
5	K	764548422	Svody kruhové včetně objímek, kolen, odskoků z TiZn předzvětralého plechu průměru 80 mm Svod z titanizinkového předzvětralého plechu včetně objímek, kolen a odskoků kruhový průměru 80 mm	m	1,000	915,00	915,00	CS ÚRS 2020 01
PP								
24	K	998764102	Přesun hmot tonážní pro konstrukce klempířské v objektech v do 12 m Přesun hmot pro konstrukce klempířské stanovený z hmotnosti přesunovaného materiálu vodorovná dopravní vzdálenost do 50 m v objektech výškově přes 6 do 12 m	t	0,034	1 450,00	49,30	CS ÚRS 2020 01
PP								
D 789 Povrchové úpravy ocelových konstrukcí a technologických zařízení							483,75	
11	K	789336220	Nátěr potrubí do DN 150 dvousložkový epoxidový krycí (vrchní) tl do 40 µm Nátěr potrubí do DN 150 dvousložkový epoxidový krycí (vrchní), tloušťka do 40 µm	m2	3,750	129,00	483,75	CS ÚRS 2020 01
PP								

# KRYCÍ LIST SOUPISU PRACÍ

Stavba: 002 - 0108

Rekonstrukce školního policejného střediska - objekt SO02 méně práce

KSO:  
Místo: Sadská

CC-CZ:  
Datum: 24. 10. 2020

Zadavatel:  
Krajské ředitelství Policie ČR

IČ:  
DIČ:

Zhotovitel:  
Realitní a stavební společnost s.r.o.

IČ:  
DIČ:

Projektant:  

IČ:  
DIČ:

Zpracovatel:

IČ:  
DIČ:

Poznámka: dodatečně zjištěné skutečnosti

<b>Cena bez DPH</b>		<b>-57 109,00</b>	
DPH základní	Základ daně	Sazba daně	Výše daně
snížená	-57 109,00	21,00%	-11 992,89
	0,00	15,00%	0,00
<b>Cena s DPH</b>		<b>v CZK</b>	<b>-69 101,89</b>

Projektant

Zpracovatel

Datum a podpis:

Razítko

Datum a podpis:

Razítko

Objednavatel

Zhotovitel

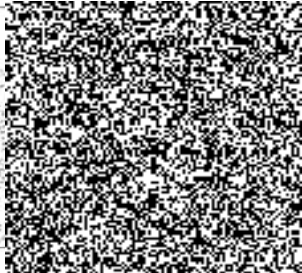

**REALITNÍ**  
SPOL. S R.O.  
Fantova 69  
Provozně administrativní  
tel. 222 222 222

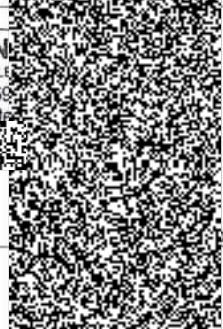

Datum a podpis:

Datum a podpis:

# REKAPITULACE ČLENĚNÍ SOUPISU PRACÍ

Stavba:

**Rekonstrukce školního policejného střediska - objekt SO02 méně práce**

Místo: Salská

Datum: 24. 10. 2020

Zadavatel: Krajské ředitelství Policie ČR

Projektant:

Zhotovitel: Realitní a stavební společnost s.r.o.

Zpracovatel:



Kód dílu - Popis

Cena celkem [CZK]

<b>Náklady ze soupisu prací</b>	<b>-57 109,00</b>
HSV - Práce a dodávky HSV	-57 109,00
6 - Úpravy povrchů, podlahy a osazování výplní	-57 109,00

# SOUPIS PRACÍ

Stavba:

Rekonstrukce školního policejného střediska - objekt SO02 méně práce

Místo: Sadská

Datum: 24. 10. 2020

Zadavatel: Krajské ředitelství Policie ČR

Projektant:

Zhotovitel: Realitní a stavební společnost s.r.o.





Zpracovatel:

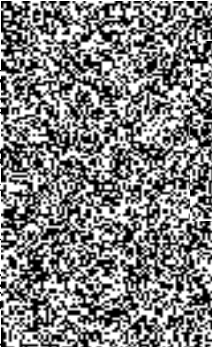

PČ	Typ	Kód	Popis	MJ	Množství	J.cena [CZK]	Cena celkem [CZK]	Cenová soustava
<b>Náklady soupisu celkem</b>							<b>-57 109,00</b>	
D	HSV		Práce a dodávky HSV				-57 109,00	
D	6		Úpravy povrchů, podlahy a osazování výplní				-57 109,00	
1	K	622252001	Montáž profilů kontaktního zateplení přípevných mechanicky	m	-299,000	65,00	-19 435,00	CS ÚRS 2020 01
	PP		Montáž profilů kontaktního zateplení základacích soklových přípevných hmoždinkami					
2	M	59051653	profil základací Al tl 0,7mm pro ETICS pro izolant tl 160mm	m	-313,950	120,00	-37 674,00	CS ÚRS 2020 01
	PP		profil základací Al tl 0,7mm pro ETICS pro izolant tl 160mm					

## Z m ě n o v ý l i s t p r o n e z b y t n é z m ě n y s t a v b y v p r ů b ě h u r e a l i z a c e

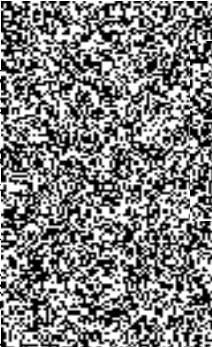
<b>Změnový list číslo</b>	4.
<b>Identifikace akce:</b>	
Název akce	ŠPS Sadská – zateplení objektů
Číslo akce EDS/SMVS <sup>3)</sup>	014V12200 9076
Objednatel:	Krajské ředitelství policie Středočeského kraje, Na Baních 1535, 156 00 Praha 5 – Zbraslav, IČ 75151481
Zhotovitel:	Realitní a stavební společnost s.r.o., Fantova 693/45, Obřany, 614 00 Brno, IČ 414 32 037
Projektant:	ATENT Společnost s ručením omezeným, Kovanická 92, Přední Lhota, Poděbrady, 290 01 IČ 040 21 789
<b>Předmět změnového listu: SO 02 Tělocvična - Změny nutné pro dokončení díla – chyby ve výkazech výměr</b>	
<b>Část díla dotčená změnovým listem:</b>	
Vícepráce – hodnota 565.794,97 Kč; 109 objekt SO 02 vícepráce + Aktualizace dodávky oken a dveří	
Méněpráce – hodnota -2,104.484,28 Kč; 112 střecha SO 02 tělocvična méněpráce + 113 střecha SO 02 tělocvična méněpráce – výměna krytiny	
<b>Popis změny, popis technického řešení:</b>	
109 objekt SO 02 vícepráce - Špatná výměra Oprava špalet po výměně oken a parapetů Aktualizace dodávky oken a dveří - po zaměření byl zjištěn nesoulad výměry a skutečnosti	
112 střecha SO 02 tělocvična méněpráce – špatná výměra střešní krytiny tělocvičny	
113 střecha SO 02 tělocvična méněpráce – výměna krytiny – špatná výměra střešní krytiny	
<b>Původní řešení dle smluvní (tendrové) dokumentace:</b>	
109 objekt SO 02 vícepráce - Špatná výměra Oprava špalet po výměně oken a parapetů Aktualizace dodávky oken a dveří – špatná výměra	
112 střecha SO 02 tělocvična méněpráce – špatná výměra	
113 střecha SO 02 tělocvična méněpráce – výměna krytiny – špatná výměra	
<b>Nové řešení:</b>	
109 objekt SO 02 vícepráce – po zaměření oken byla doměřena skutečnost Aktualizace dodávky oken a dveří - byla oceněna skutečná výměra a dodávka oken	
112 střecha SO 02 tělocvična méněpráce - byla oceněna skutečně provedená práce	
113 střecha SO 02 tělocvična méněpráce – výměna krytiny – byla oceněna skutečně provedená práce	
<b>Zdůvodnění změny:</b>	
Výše uvedené změny byly zjištěny v průběhu realizace díla.	
<b>Vliv změny na výkresovou dokumentaci:</b> ano	
<b>Záznam o změně ve stavebním deníku a zápisech z kontrolních dnů:</b>	
Průběžné zápisy ve SD a zápisech z KD	
<b>Předpokládaný vliv na termín, kvalitu, cenu díla:</b>	
Vliv na termín: žádný	
Vliv na kvalitu díla: žádný	
Vliv na cenu:	

Přípočty k ceně díla bez DPH:	565.794,97 Kč	
Odpočty z ceny díla bez DPH:	- 2.104.484,28 Kč	
Celkový vliv na změnu ceny díla bez DPH:	- 1.538.689,31 Kč	
DPH:	- 323.124,76 Kč	
Celkový vliv na změnu ceny díla včetně DPH:	- 1.861.814,07 Kč	
Za zhotovitele:	Za projektanta:	Za objednatele:
Realitní a stavební společnost s.r.o	ATENT s.r.o.	Ing. Petr Dostál ekonomický náměstek KŘP
		
REALITNÍ a ST SPOLEČNOST S Fantova 693/45, 614 Provozovna: Žitenická 10, tel.: 522 222 222		
Datum: 1.12.2020	19.12.2020	Datum: 9.12.2020
Úplnost změnového listu za	al:	
Datum:		

<sup>1)</sup> EDS/SMVS se rozumí moduly Informačního systému programového financování.

# KRYCÍ LIST SOUPISU PRACÍ

Stavba: 002 - 0109  
Rekonstrukce školního policejního střediska - objekt SO02 vícepráce

KSO:  
Místo: Sadská

CC-CZ:  
Datum: 24. 10. 2020

Zadavatel:  
Krajské ředitelství Policie ČR

IČ:  
DIČ:

Zhotovitel:  
Realitní a stavební společnost s.r.o.

IČ:  
DIČ:

Projektant:  

IČ:  
DIČ:

Zpracovatel:

IČ:  
DIČ:

Poznámka: chyby ve výkazech výměr

Cena bez DPH				<b>373 562,97</b>
DPH základní	Základ daně	Sazba daně	Výše daně	
snížená	373 562,97	21,00%	78 448,22	
	0,00	15,00%	0,00	
<b>Cena s DPH</b>	<b>v CZK</b>			<b>452 011,19</b>

Projektant

Zpracovatel

Datum a podpis:

Razítko

Datum a podpis:

Razítko

Objednavatel

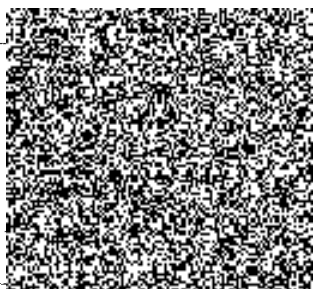

Zhotovitel

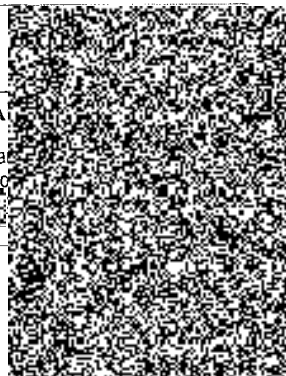

Datum a podpis:

Datum a podpis:

## REKAPITULACE ČLENĚNÍ SOUPISU PRACÍ

Stavba:

**Rekonstrukce školního policejního střediska - objekt SO02 vícepráce**

Místo: Sadská

Datum: 24. 10. 2020

Zadavatel: Krajské ředitelství Policie ČR

Projektant:

Zhotovitel: Realitní a stavební společnost s.r.o.

Zpracovatel:



Kód dílu - Popis

Cena celkem [CZK]

### Náklady ze soupisu prací

**373 562,97**

HSV - Práce a dodávky HSV

373 562,97

6 - Úpravy povrchů, podlahy a osazování výplní

370 953,42

998 - Přesun hmot

2 609,55



# SOUPIS PRACÍ

Stavba:

**Rekonstrukce školního policejního střediska - objekt SO02 vícepráce**

Místo: Sadská

Datum: 24. 10. 2020

Zadavatel: Krajské ředitelství Policie ČR

Projektant:

Zhotovitel: Realitní a stavební společnost s.r.o.

Zpracovatel:



PČ	Typ	Kód	Popis	MJ	Množství	J.cena [CZK]	Cena celkem [CZK]	Cenová soustava
----	-----	-----	-------	----	----------	--------------	-------------------	-----------------

## Náklady soupisu celkem

**373 562,97**

D	HSV		Práce a dodávky HSV				373 562,97	
D	6		Úpravy povrchů, podlahy a osazování výplní				370 953,42	
1	K	619995001	Začištění omítek kolem oken, dveří, podlah nebo obkladů	m	500,980	650,00	325 637,00	CS ÚRS 2020 01
	PP		Začištění omítek (s dodáním hmot) kolem oken, dveří, podlah, obkladů apod.					
2	K	622381021	Tenkovrstvá minerální zrnitá omítka tl. 2,0 mm včetně penetrace vnějších stěn	m2	87,970	222,00	19 529,34	CS ÚRS 2020 01
	PP		Omítka tenkovrstvá minerální vnějších ploch probarvená, včetně penetrace podkladu zrnitá, tloušťky 2,0 mm stěn					
3	K	632450124	Vyrovnávací cementový potěr tl do 50 mm ze suchých směsí provedený v pásu	m2	45,320	569,00	25 787,08	CS ÚRS 2020 01
	PP		Potěr cementový vyrovnávací ze suchých směsí v pásu o průměrné (střední) tl. přes 40 do 50 mm					
D	998		Přesun hmot				2 609,55	
4	K	998017002	Přesun hmot s omezením mechanizace pro budovy v do 12 m	t	5,799	450,00	2 609,55	CS ÚRS 2020 01
	PP		Přesun hmot pro budovy občanské výstavby, bydlení, výrobu a služby s omezením mechanizace vodorovná dopravní vzdálenost do 100 m pro budovy s jakoukoliv nosnou konstrukcí výšky přes 6 do 12 m					

Kalkulace dle PD SO.2-08 Tabulka oken - SO.02 Tělocvična			
Položka	Množství dle nabídky DOP19N1970	Cena za položku dle nabídky DOP19N1970	Cena celkem
Okna a dveře	201,19 m2	5 490,50 Kč /m2	1 104 633,70 Kč
Parapety interiérové	25,10 m2	1 669,81 Kč /m2	41 912,23 Kč
Montážní práce	612,27 bm	267,39 Kč /bm	163 714,88 Kč
<b>CELKEM</b>			<b>1 310 260,80 Kč</b>

Kalkulace dle skutečnosti - SO.02 Tělocvična			
Položka	Množství dle nabídky DOP19N1970	Cena za položku dle nabídky DOP19N1970	Cena celkem
Okna a dveře	234,51 m2	5 490,50 Kč /m2	1 287 577,16 Kč
Parapety interiérové	45,32 m2	1 669,81 Kč /m2	75 675,79 Kč
Montážní práce	738,18 bm	267,39 Kč /bm	197 381,95 Kč
<b>CELKEM</b>			<b>1 560 634,89 Kč</b>

<b>Rozdíl - kalkulace dle PD / skutečnost</b>	<b>250 374,09 Kč</b>
---	----------------------

**Odpočet rozdílu změna otevírání**

**-58 142,00**

<b>Celkem na všem objektech SO.02 Tělocvična bez DPH</b>	<b>1 92 232,00</b>
--	--------------------

Poznámka: chyby ve výkazech výměř

**REALITNÍ a**  
SPOLEČNOST  
Fanlova 693/45  
Provozovna: Židenice  
tel.: 573 222 222

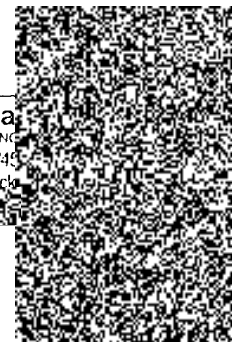

# KRYCÍ LIST SOUPISU PRACÍ

Stavba: 002 - 0112

Rekonstrukce školního policejního střediska - střecha SO 02 tělocvična méně práce

KSO:	CC-CZ:
Místo:	Datum: 24. 10. 2020
Zadavatel:	IČ:
Krajské ředitelství Policie ČR	DIČ:
Zhotovitel:	IČ:
Realitní a stavební společnost s.r.o.	DIČ:
Projektant:	IČ:
	DIČ:
Zpracovatel:	IČ:
	DIČ:

Poznámka:

<b>Cena bez DPH</b>				<b>-679 783,16</b>
DPH základní	Základ daně	Sazba daně	Výše daně	
snížená	-679 783,16	21,00%	-142 754,46	
	0,00	15,00%	0,00	
<b>Cena s DPH</b>	<b>v CZK</b>			<b>-822 537,62</b>

Projektant

Zpracovatel

Datum a podpis:

Razítko

Datum a podpis:

Razítko

Objednavatel

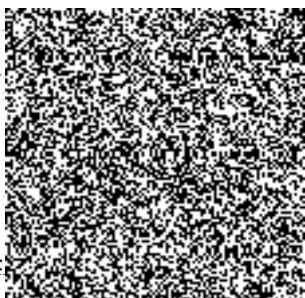

Zhotovitel



Datum a podpis:

Datum a podpis:

Razítko

# REKAPITULACE ČLENĚNÍ SOUPISU PRACÍ

Stavba:

Rekonstrukce školního policejního střediska - střecha SO 02 tělocvična méně práce

Místo:

Datum:

24. 10. 2020

Zadavatel:

Krajské ředitelství Policie ČR

Projektant:

Zhotovitel:

Realitní a stavební společnost s.r.o.

Zpracovatel:



Kód dílu - Popis

Cena celkem [CZK]

## Náklady ze soupisu prací

**-679 783,16**

PSV - Práce a dodávky PSV

**-679 783,16**

762 - Konstrukce tesařské

-353 084,91

764 - Konstrukce klempířské

-326 698,25

# SOUPIS PRACÍ

Stavba:

Rekonstrukce školního policejního střediska - střecha SO 02 tělocvična méně práce

Místo:

Datum:

24. 10. 2020

Zadavatel:

Krajské ředitelství Policie ČR

Projektant:

Zhotovitel:

Realitní a stavební společnost s.r.o.

Zpracovatel:



PČ	Typ	Kód	Popis	MJ	Množství	J.cena [CZK]	Cena celkem [CZK]	Cenová soustava
----	-----	-----	-------	----	----------	--------------	-------------------	-----------------

## Náklady soupisu celkem

**-679 783,16**

D PSV

Práce a dodávky PSV

**-679 783,16**

D 762

Konstrukce tesařské

**-353 084,91**

1	K	762341016	Bednění střech rovných z desek OSB tl 22 mm na sraz šroubovaných na krokve	m2	-604,518	383,00	-231 530,39	CS ÚRS 2020 01
---	---	-----------	--	----	----------	--------	-------------	----------------

PP

Bednění a laťování bednění střech rovných sklonu do 60° s vyřezáním otvorů z dřevoštěpkových desek OSB šroubovaných na krokve na sraz, tloušťky desek 22 mm

3	K	762342211	Montáž laťování na střechách jednoduchých sklonu do 60° osové vzdálenosti do 150 mm	m2	-712,279	80,00	-56 982,32	CS ÚRS 2020 01
---	---	-----------	---	----	----------	-------	------------	----------------

PP

Bednění a laťování montáž laťování střech jednoduchých sklonu do 60° při osové vzdálenosti laťů do 150 mm

4	M	60514101	řezivo jehličnaté lať 10-25cm2	m3	-8,050	6 500,00	-52 325,00	CS ÚRS 2020 01
---	---	----------	--------------------------------	----	--------	----------	------------	----------------

PP

řezivo jehličnaté lať 10-25cm2

2	K	998762102	Přesun hmot tonážní pro kce tesařské v objektech v do 12 m	t	-8,586	450,00	-3 863,70	CS ÚRS 2020 01
---	---	-----------	--	---	--------	--------	-----------	----------------

PP

Přesun hmot pro konstrukce tesařské stanovený z hmotnosti přesunovaného materiálu vodorovná dopravní vzdálenost do 50 m v objektech výšky přes 6 do 12 m

5	K	998762181	Přesun hmot pro konstrukce tesařské stanovený z hmotnosti přesunovaného materiálu	t	-11,178	750,00	-8 383,50	CS ÚRS 2020 01
---	---	-----------	---	---	---------	--------	-----------	----------------

PP

Přesun hmot pro konstrukce tesařské stanovený z hmotnosti přesunovaného materiálu Příplatek k cenám za přesun prováděný bez použití mechanizace pro jakoukoliv výšku objektu

D 764

Konstrukce klempířské

**-326 698,25**

8	K	764111651	Krytina střechy rovné z taškových tabulí z Pz plechu s povrchovou úpravou sklonu do 30°	m2	-712,279	450,00	-320 525,55	CS ÚRS 2020 01
---	---	-----------	---	----	----------	--------	-------------	----------------

PP

Krytina ze svitků nebo z taškových tabulí z pozinkovaného plechu s povrchovou úpravou s úpravou u okapů, prostupů a výčnělků střechy rovné z taškových tabulí, sklon střechy do 30°

6	K	998764102	Přesun hmot tonážní pro konstrukce klempířské v objektech v do 12 m	t	-4,178	1 150,00	-4 804,70	CS ÚRS 2020 01
---	---	-----------	---	---	--------	----------	-----------	----------------

PP

Přesun hmot pro konstrukce klempířské stanovený z hmotnosti přesunovaného materiálu vodorovná dopravní vzdálenost do 50 m v objektech výšky přes 6 do 12 m

7	K	998764181	Příplatek k přesunu hmot tonážní 764 prováděný bez použití mechanizace	t	-4,560	300,00	-1 368,00	CS ÚRS 2020 01
---	---	-----------	--	---	--------	--------	-----------	----------------

PP

Přesun hmot pro konstrukce klempířské stanovený z hmotnosti přesunovaného materiálu Příplatek k cenám za přesun prováděný bez použití mechanizace pro jakoukoliv výšku objektu

# KRYCÍ LIST SOUPISU PRACÍ

Stavba: 002 - 0113

Rekonstrukce školního policejního střediska SO 02 - méně práce výměna krytiny střecha tělocvična

KSO:  
Místo: Sadská

CC-CZ:  
Datum: 24. 10. 2020

Zadavatel:  
Krajské ředitelství Policie ČR

IČ:  
DIČ:

Zhotovitel:  
Realitní a stavební společnost s.r.o.

IČ:  
DIČ:

Projektant:  

IČ:  
DIČ:

Zpracovatel:

IČ:  
DIČ:

Poznámka: chyby ve výkazech výměr

<b>Cena bez DPH</b>				<b>-1 424 701,12</b>
DPH základní	Základ daně	Sazba daně	Výše daně	
snížená	-1 424 701,12	21,00%	-299 187,24	
	0,00	15,00%	0,00	
<b>Cena s DPH</b>	<b>v CZK</b>			<b>-1 723 888,36</b>

Projektant

Zpracovatel

Datum a podpis:

Razítko

Datum a podpis:

Razítko

Objednavatel

Zhotovitel

Datum a podpis:

Datum a podpis:

REALITNÍ  
SPOLEČN  
Fantova 693/4  
Provozovna: Žitonic  
tel.: 531 234 234

# REKAPITULACE ČLENĚNÍ SOUPISU PRACÍ

Stavba:

**Rekonstrukce školního policejního střediska SO 02 - méně práce výměna krytiny střecha tělocvična**

Místo: Sadská

Datum: 24. 10. 2020

Zadavatel: Krajské ředitelství Policie ČR

Projektant:



Zhotovitel: Realitní a stavební společnost s.r.o.

Zpracovatel:

Kód dílu - Popis

Cena celkem [CZK]

## Náklady ze soupisu prací

**-1 424 701,12**

HSV - Práce a dodávky HSV

-127 118,91

9 - Ostatní konstrukce a práce, bourání

-103 350,00

997 - Přesun sutě

-23 768,91

PSV - Práce a dodávky PSV

-1 297 582,21

764 - Konstrukce klempířské

-1 297 582,21

# SOUPIS PRACÍ

Stavba:

**Rekonstrukce školního policejního střediska SO 02 - méně práce výměna krytiny střecha tělocvična**

Místo: Sadská

Datum: 24. 10. 2020

Zadavatel: Krajské ředitelství Policie ČR

Projektant:

Zhotovitel: Realitní a stavební společnost s.r.o.

Zpracovatel:



PČ	Typ	Kód	Popis	MJ	Množství	J.cena [CZK]	Cena celkem [CZK]	Cenová soustava
<b>Náklady soupisu celkem</b>							<b>-1 424 701,12</b>	
D	HSV		Práce a dodávky HSV				-127 118,91	
D	9		Ostatní konstrukce a práce, bourání				-103 350,00	
1	K	966073122	Demontáž krytiny ocelových střech z tvarovaných ocelových plechů šroubovaných budov v do 12 m	m2	-1 590,000	65,00	-103 350,00	CS ÚRS 2020 01
	PP		Demontáž krytiny střech ocelových konstrukcí z tvarovaných ocelových plechů, výšky budov přes 6 do 12 m					
D	997		Přesun sutě				-23 768,91	
2	K	997013213	Vnitrostaveništní doprava sutí a vybouraných hmot pro budovy v do 12 m ručně	t	-14,310	1 100,00	-15 741,00	CS ÚRS 2020 01
	PP		Vnitrostaveništní doprava sutí a vybouraných hmot vodorovně do 50 m svisle ručně pro budovy a haly výšky přes 9 do 12 m					
3	K	997013501	Odvoz sutí a vybouraných hmot na skládku nebo meziskládku do 1 km se složením	t	-14,310	230,00	-3 291,30	CS ÚRS 2020 01
	PP		Odvoz sutí a vybouraných hmot na skládku nebo meziskládku se složením, na vzdálenost do 1 km					
4	K	997013511	Odvoz sutí a vybouraných hmot z meziskládky na skládku do 1 km s naložením a se složením	t	-14,310	331,00	-4 736,61	CS ÚRS 2020 01
	PP		Odvoz sutí a vybouraných hmot z meziskládky na skládku s naložením a se složením, na vzdálenost do 1 km					
D	PSV		Práce a dodávky PSV				-1 297 582,21	
D	764		Konstrukce klempířské				-1 297 582,21	
7	K	001R	Dodávka a montáž bezpečnostních prvků střechy		-1,000	10 500,00	-10 500,00	
	PP		Dodávka a montáž bezpečnostních prvků střechy					
5	K	764141331	Krytina střechy rovné drážkováním z tabulí z TiZn lesklého plechu sklonu do 30°	m2	-877,790	1 224,00	-1 074 414,96	CS ÚRS 2020 01
	PP		Krytina ze svitků nebo tabulí z titaninkového lesklého válcovaného plechu s úpravou u okapů, vstupů a výžnělků střechy rovné drážkováním z tabulí, velikosti 1000 x 2000 mm, sklon střechy do 30°					
6	K	764241306	Oplechování větraného hřebene s větrací mřížkou z TiZn lesklého plechu rš 500 mm	m	-20,550	650,00	-13 357,50	CS ÚRS 2020 01
	PP		Oplechování střešních prvků z titaninkového lesklého válcovaného plechu hřebene větraného, včetně větrací mřížky rš 500 mm					
8	K	764244303	Oplechování horních ploch a nadezdívek bez rohů z TiZn lesklého plechu kotvené rš 250 mm	m	-29,250	425,00	-12 431,25	CS ÚRS 2020 01
	PP		Oplechování horních ploch zdí a nadezdívek (atik) z titaninkového lesklého válcovaného plechu mechanicky kotvené rš 250 mm					
9	K	764341304	Lemování rovných zdí střech s krytinou prejzovou nebo vlnitou z TiZn lesklého plechu rš 330 mm	m	-118,500	465,00	-55 102,50	CS ÚRS 2020 01
	PP		Lemování zdí z titaninkového lesklého válcovaného plechu boční nebo horní rovných, střech s krytinou prejzovou nebo vlnitou rš 330 mm					
10	K	764541303	Žlab podokapní půlkruhový z TiZn lesklého plechu rš 250 mm	m	-120,900	720,00	-87 048,00	CS ÚRS 2020 01
	PP		Žlab podokapní z titaninkového lesklého válcovaného plechu včetně háků a čel půlkruhový rš 250 mm					
11	K	764548324	Svody kruhové včetně objímek, kolen, odskoků z TiZn lesklého plechu průměru 120 mm	m	-30,000	1 120,00	-33 600,00	CS ÚRS 2020 01
	PP		Svod z titaninkového lesklého válcovaného plechu včetně objímek, kolen a odskoků kruhových, průměru 120 mm					
12	K	998764102	Přesun hmot tonážní pro konstrukce klempířské v objektech v do 12 m	t	-6,955	1 250,00	-8 693,75	CS ÚRS 2020 01
	PP		Přesun hmot pro konstrukce klempířské stanovený z hmotnosti přesunovaného materiálu vodorovná dopravní vzdálenost do 50 m v objektech výšky přes 6 do 12 m					
13	K	998764192	Příplatek k přesunu hmot tonážní 764 za zvětšený přesun do 100 m	t	-6,955	350,00	-2 434,25	CS ÚRS 2020 01
	PP		Přísun hmot pro konstrukce klempířské stanovený z hmotnosti přesunovaného materiálu Příplatek k cenám za zvětšený přesun přes vymezenou největší dočasnou vzdálenost do 100 m					