

**DODATEK č. 1**  
ke smlouvě ze dne 18.8.2020  
**„Sanace lokální havárie tělocvičny SŠDOS Moravský Krumlov“**

**Smluvní strany**

Smluvní strany

Objednatel: Střední škola dopravy, obchodu a služeb, příspěvková organizace

Sídlo : nám. Klášterní 127, 672 01 Moravský Krumlov

zastoupený: Ing. Jiřím Psotou, ředitelem

Autorský dozor:

Ing. Václav Starý

Technický dozor stavebníka:



bankovní spojení:

číslo účtu:

IČ: 00055166 Daňový režim: neplátce DPH

(dále jen „objednatel“)

Zhotovitel: OSP, spol. s r.o.

Sídlo: Okružní 394, 672 01 Moravský Krumlov

zastoupený: Ing. Vlastimil Kocanda

oprávněn jednat ve věcech technických :



bankovní spojení:

číslo účtu:

IČ: 44026421

DIČ: CZ44026421

údaj o zápisu v obchodním rejstříku nebo v jiné evidenci: u KS v Brně, oddíl C3612

(dále jen „zhotovitel“)

**I.**

1. Smluvní strany spolu dne 18.8.2020 uzavřely smlouvu o dílo,  
(dále jen „smlouva o dílo“), na základě níž zhotovitel pro objednatele provádí dílo spočívající ve zhotovení  
díla **„Sanace lokální havárie tělocvičny SŠDOS Moravský Krumlov“**

2. Předmětem tohoto dodatku č. 1 je změna ceny díla a termín dokončení díla :

Původní cena            1.208.018,46 Kč bez DPH se nyní navýší o částku :  
Změnový list č. 1 –    129.087,75 Kč bez DPH

Celková cena díla – 1.337.106,21 Kč bez DPH

Termín dokončení díla se stanovuje na 30.4.2021.

## II.

1. Veškerá zbývající ustanovení této smlouvy o dílo zůstávají nezměněna.
2. Tento dodatek č. 1 je vyhotoven ve 2 vyhotoveních, přičemž každá ze smluvních stran obdrží po jednom.

## III.

1. Obě strany prohlašují, že tento dodatek je projevem jejich svobodné a vážné vůle, což stvrzují svými podpisy.
2. Tento dodatek nabývá platnosti a účinnosti dnem podpisu obou smluvních stran.

Přílohy : Změnový list č. 1 vč. příloh

za objednatele:

V Mor. Krumlově dne 18. 11. 2020

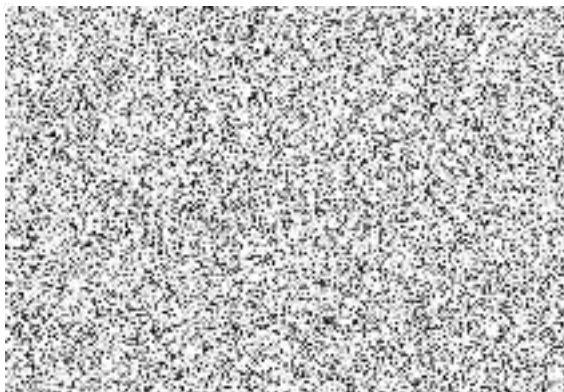

za zhotovitele:

V Mor. Krumlově dne 18. 11. 2020



**OSP, spol. s r.o.**  
Ing. Vlastimil Kocanda  
jednatel  
za zhotovitele

# ZMĚNOVÝ LIST STAVBY

název stavby: „Sanace lokální havárie tělocvičny SŠDOS Moravský Krumlov“

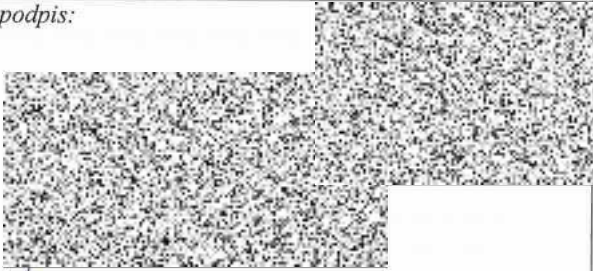
<b>Změna č.: 1</b>	<b>SoD ze dne: 18.8.2020</b>
<b>zhotovitel:</b> OSP, spol. s r.o.	<b>objednatel:</b> Střední škola dopravy, obchodu a služeb, příspěvková organizace
<b>Popis změny:</b>	
<b>I. Předmět změny</b>	
Předmětem změnového listu je odůvodnění změny ceny díla	
1. Doplnění prací nad rámec smluvního rozpočtu či projektové dokumentace z důvodu změny trasy vedení, při provádějících zemních pracích byl nalezen stávající ŽB septik, který musí být odstraněn pro možnost nového vedení.	
<b>II. Změna ceny díla</b>	
Cena byla určena dle položkového rozpočtu, který je přílohou změnového listu.	
Vícepráce 129.087,75 Kč bez DPH	
Celková částka o kterou bude navýšena smluvní cena je 129.087,75 Kč bez DPH	
<b>III. Změna termínu realizace díla</b>	
Termín dokončení díla : 30.4.2021	
<b>IV. Potvrzení změny</b>	
<b>zhotovitel:</b>	<b>objednatel:</b>
<i>datum:</i> 18. 11. 2020	<i>datum:</i> 18. 11. 2020
<i>jméno, příjmení:</i> LUBOŠ SOBOTKA	<i>jméno, příjmení:</i> KUBA JIŘÍ PROTA
<i>podpis:</i> 	<i>podpis:</i> 

### Položkový rozpočet stavby

Stavba:	035/2020	Moravský Krumlov - Sanace lokální havárie tělocvičny SŠDOS M. Krumlov
Objekt:	3	Vícepráce
Rozpočet:	1	Vícepráce
Objednatel:	Střední škola dopravy, obchodu a služeb Moravský Krumlov, příspěvková organizace nám. Klášterní 127 67201 Moravský Krumlov	IČO: 00055166 DIČ: CZ00055166
Zhotovitel:	OSP, spol. s r.o. Okružní 394 67201 Moravský Krumlov	IČO: 44026421 DIČ: CZ44026421

Vypracoval:

Rozpis ceny	Celkem
HSV	64,176.20
PSV	3,411.55
MON	61,500.00
Vedlejší náklady	0.00
Ostatní náklady	0.00
<b>Celkem</b>	<b>129,087.75</b>

Rekapitulace daní		
Základ pro sníženou DPH	15 %	0.00 CZK
Základ pro základní DPH	21 %	129,087.75 CZK
Zaokrouhlení		0.00 CZK
<b>Cena celkem bez DPH</b>		<b>129,087.75 CZK</b>

v M. KRUMLOVĚ dne 18. 11. 2020

  
 Za zhotovitele





## Rekapitulace dílů

Číslo	Název	Typ dílu			Celkem	%
1	Zemní práce	HSV			20,312.80	16
4	Vodorovné konstrukce	HSV			1,800.00	1
5	Komunikace	HSV			14,160.00	11
8	Trubní vedení	HSV			10,732.20	8
91	Doplňující práce na komunikaci	HSV			760.00	1
96	Bourání konstrukcí	HSV			6,690.00	5
97	Prorážení otvorů	HSV			7,007.00	5
99	Staveništní přesun hmot	HSV			2,714.20	2
721	Vnitřní kanalizace	PSV			1,590.96	1
764	Konstrukce klempířské	PSV			1,820.59	1
M22	Montáž sdělovací a zabezp.tech	MON			61,500.00	48
Cena celkem					129,087.75	100

### Položkový rozpočet

S:	035/2020	Moravský Krumlov - Sanace lokální havárie tělocvičny SŠDOS M. Krumlov
O:	3	Vícepráce
R:	1	Vícepráce

P.č.	Číslo položky	Název položky	MJ	Množství	Cena / MJ	Celkem
<b>Díl: 1</b>		<b>Zemní práce</b>				<b>20,312.80</b>
1	113107310R00	Odstranění podkladu pl. 50 m2, kam.těžené tl.10 cm	m2	10.00000	90.00	900.00
2	113109315R00	Odstranění podkladu pl.50 m2, bet.prostý tl.15 cm (podklad 100mm, dlažba 50mm)	m2	10.00000	460.00	4,600.00
3	131301119R00	Příplatek za lepvost - hloubení nezap.jam v hor.4	m3	7.20000	30.00	216.00
4	139601103R00	Ruční výkop jam, rýh a šachet v hornině tř. 4 10*0,6*1,2	m3	7.20000	1,050.00	7,560.00
5	162601102R00	Vodorovné přemístění výkopku z hor.1-4 do 5000 m 7,2-2,4	m3	4.80000	300.00	1,440.00
6	162701109R00	Příplatek k vod. přemístění hor.1-4 za další 1 km 4,8*27	m3	129.60000	8.00	1,036.80
7	174101101R00	Zásyp jam, rýh, šachet se zhutněním 10*0,6*0,4	m3	2.40000	100.00	240.00
8	175101101RT2	Obsyp potrubí bez prohození sypaniny, s dodáním štěrkopísku frakce 0 - 22 mm 10,0*0,6*0,4	m3	2.40000	800.00	1,920.00
9	199000002R00	Poplatek za skládku hominy 1- 4	m3	4.80000	500.00	2,400.00
<b>Díl: 4</b>		<b>Vodorovné konstrukce</b>				<b>1,800.00</b>
10	451573111R00	Lože pod potrubí ze štěrkopísku do 63 mm 10,0*0,6*0,2	m3	1.20000	1,500.00	1,800.00
<b>Díl: 5</b>		<b>Komunikace</b>				<b>14,160.00</b>
11	564831111RT2	Podklad ze štěrkořdrti po zhutnění tloušťky 10 cm, štěrkořdrt' frakce 0-32 mm	m2	6.00000	90.00	540.00
12	564831111RT4	Podklad ze štěrkořdrti po zhutnění tloušťky 10 cm, štěrkořdrt' frakce 0-63 mm 10,0*0,6	m2	6.00000	95.00	570.00
13	567211214R00	Podklad z prostého betonu tř. II tloušťky 14 cm 10,0*1,2	m2	12.00000	420.00	5,040.00
14	596841111R00	Kladení dlažby z dlaždic kom.pro pěší do lože z MC	m2	12.00000	300.00	3,600.00
15	5-VL1	D-Vibrolis. dvouvrstvá beton. dlažba mrazuvzdorná, barevná 400 x 400 x40 1,05*12,0	m2	12.60000	350.00	4,410.00
<b>Díl: 8</b>		<b>Trubní vedení</b>				<b>10,732.20</b>
16	877313123R00	Montáž tvarovek jednoos. plast. gum.kroužek DN 150	kus	8.00000	80,90	647.20
17	8-VL3	D- Potrubí KG, třídy SN8, 110x4,7, DN 110	m	10.00000	163.00	1,630.00
18	894431311RBA	Šachta, D 425 mm, dl.šach.roury 1,50 m, přímá, dno KG D 160 mm, poklop litina 12,5 t	kus	1.00000	8,455.00	8,455.00
<b>Díl: 91</b>		<b>Doplňující práce na komunikaci</b>				<b>760.00</b>
19	917862111R00	Osazení stojat. obrub.bet. s opěrou,lože z C 12/15	m	2.00000	260.00	520.00
20	59217421R	Obrubník chodníkový ABO 14-10 1000/100/250, přírodní	kus	2.00000	120.00	240.00
<b>Díl: 96</b>		<b>Bourání konstrukcí</b>				<b>6,690.00</b>
21	961044111R00	Bourání základů z betonu prostého 1,0*2,0*1,0	m3	2.00000	3,345.00	6,690.00
<b>Díl: 97</b>		<b>Prorážení otvorů</b>				<b>7,007.00</b>
22	979081111R00	Odvoz sutí a vybour. hmot na skládku do 1 km	t	9.80000	80.00	784.00
23	979081121R00	Příplatek k odvozu za každý další 1 km	t	9.80000	10.00	98.00
24	979082111R00	Vnitrostaveništní doprava sutí do 10 m	t	9.80000	250.00	2,450.00

### Položkový rozpočet

S:	035/2020	Moravský Krumlov - Sanace lokální havárie tělocvičny SŠDOS M. Krumlov
O:	3	Vícepráce
R:	1	Vícepráce

P.č.	Číslo položky	Název položky	MJ	Množství	Cena / MJ	Celkem
25	979082121R00	Příplatek k vnitrost. dopravě suti za dalších 5 m	t	9.80000	25.00	245.00
26	979990104R00	Poplatek za skládku suti - beton nad 30x30 cm	t	9.80000	350.00	3,430.00
<b>Díl: 99 Staveništní přesun hmot</b>						<b>2,714.20</b>
27	998223011R00	Přesun hmot, pozemní komunikace, kryt dlážděný	t	18.09468	150.00	2,714.20
<b>Díl: 721 Vnitřní kanalizace</b>						<b>1,590.96</b>
28	721242111R00	Lapač střešních splavenin PP HL660 D 110 mm	kus	2.00000	750.00	1,500.00
29	998721101R00	Přesun hmot pro vnitřní kanalizaci, výšky do 6 m	t	0.15160	600.00	90.96
<b>Díl: 764 Konstrukce klempířské</b>						<b>1,820.59</b>
30	764454202R00	Odpadní trouby z Pz plechu, kruhové, D 100 mm	m	4.00000	450.00	1,800.00
31	998764101R00	Přesun hmot pro klempířské konstr., výšky do 6 m	t	0.01052	1,957.00	20.59
<b>Díl: M22 Montáž sdělovací a zabezp.tech</b>						<b>61,500.00</b>
32	M22-VL1	Venkovní IP kompak.kamera na úchytné body, 4Mpix, H.264, 25sn/s, Hi-PoE	kus	1.00000	16,500.00	16,500.00
33	M22-VL2	Montáž k pol. M22-VL1,2, kabeláž + syst. práce, (konfigurace + nastavení kamer, záznamu + WiFi)	soubor	1.00000	20,000.00	20,000.00
34	M22-VL3	Zobrazovací zařízení k pol. M22-VL1-notebook, 15" full HD, samost. grafika, fr. procesoru >4GHz	ks	1.00000	25,000.00	25,000.00