

338

639

3151

642

2053

655
2

(326)

Na svahu

1720
1

(282)

(260)

1720
6

892

(321)

298

2153

Bitovské loučky

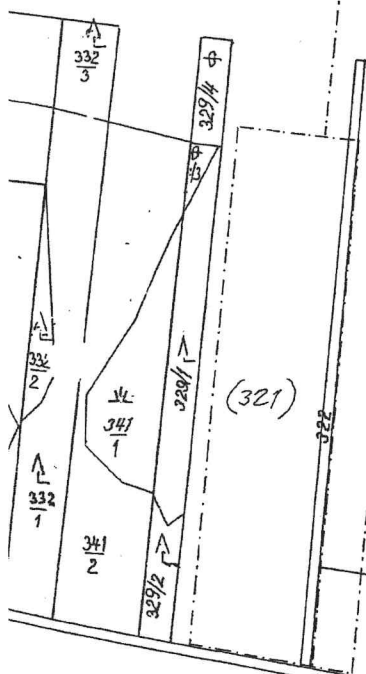

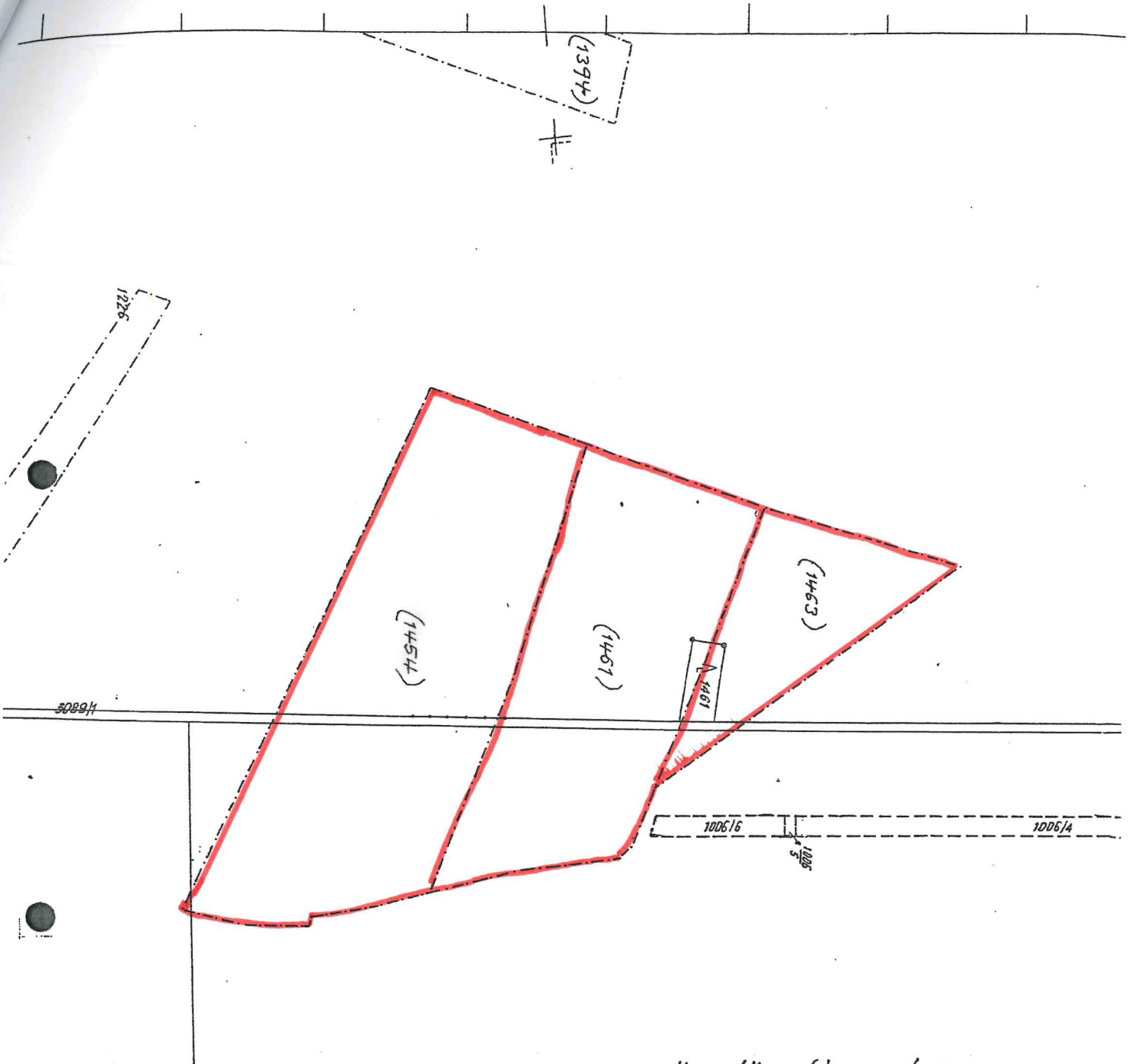

Znehodnocení kolkové známky proved' úředním razítkem se státním znakem! č. 19/CJH; 05. 3772/06

Katastrální úřad pro Jihomoravský kraj Katastrální pracoviště Znojmo	Okres Znojmo	Obec Starý Petřův	Měřítko 1: 2880
	Katastrální území JAZOVICE	Mapový list 25-VI-23-17	Datum: 2.5.2006
KOPIE KATASTRÁLNÍ MAPY s orientačním zákresem stavu pozemkové držby podle EN - PK - GP			Podpis: <i>[Signature]</i>
			Číslo: 2443/06
Vyhotovil: <i>[Signature]</i>			Razítko: Katastrální úřad pro Jihomoravský kraj Katastrální pracoviště Znojmo řádkové
Dne: 2.5.2006			NENÍ VEŘEJNÁ LISTINA
Poznámka: Hranice parcel podle EN-PK-GP jsou vyznačeny střídavou čarou a parcelní číslo je uvedeno v závorce. EN-evidence nemovitostí, PK-pozemkový katastr, GP-grafický příděl			

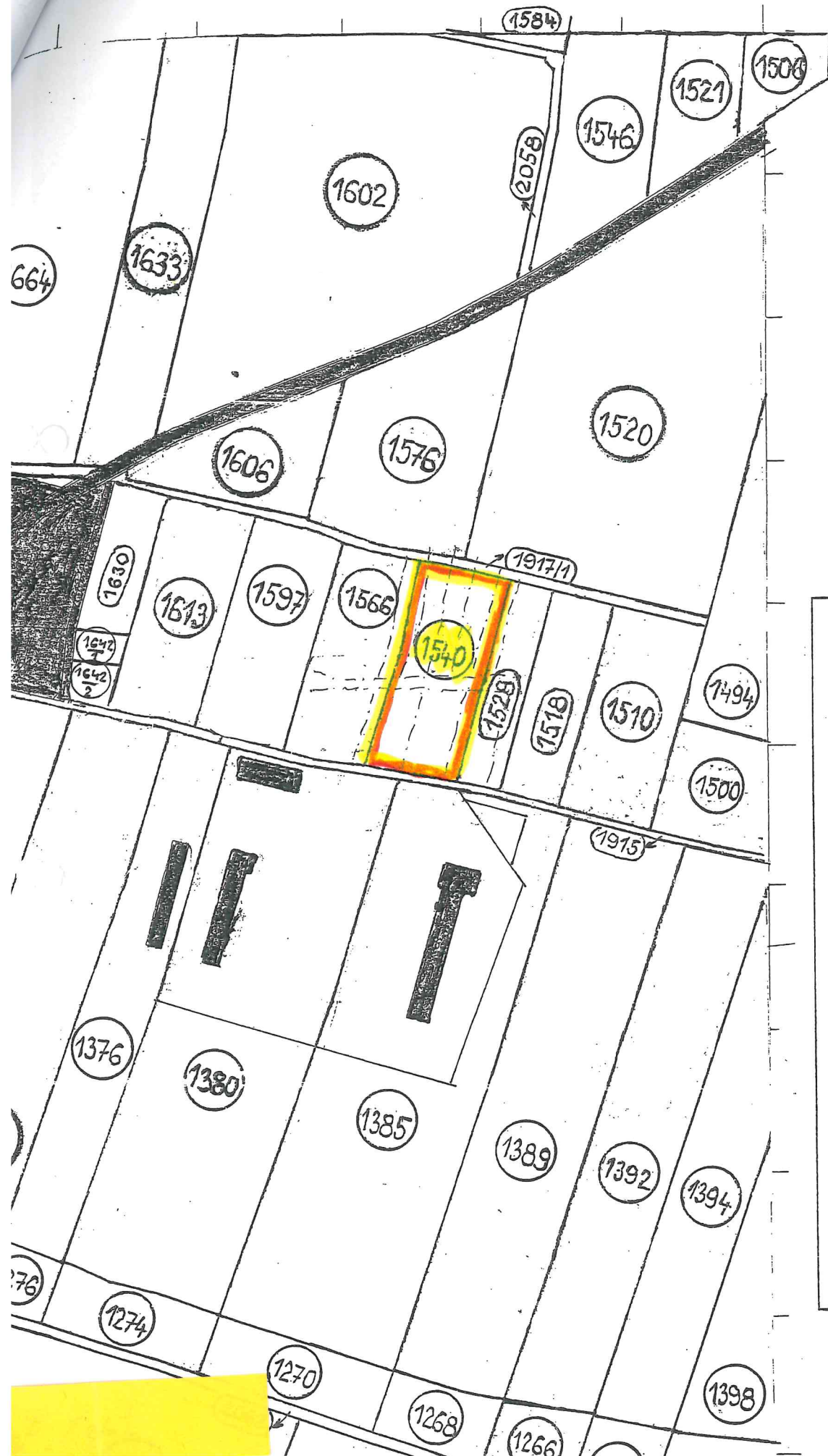

TENTO GRAFICKÝ PŘEHLED PARCEL VE ZJED-
 NODUŠENÉ EVIDENCI NEMŮŽE BÝT POUŽIT
 PRO VYTÝČOVÁNÍ HRANIC POZEMKŮ, SKENOVÁNÍ
 A POŘÍZOVÁNÍ RASTROVÝCH DAT
 NENAHRAZUJE ORIGINAL PŮVODNÍCH
 GRAFICKÝCH PODKLADŮ.

LEGENDA =



- Parcely zjednodušené evidence
- Parcely zjednodušené evidence,
které nejsou geometricky a polohově určeny
- Parcely KN /přibližný zakres/



- Vyznačení přibližné hranice mezi parcelou KN
zapsanou na LV a parce' zjed. evidence

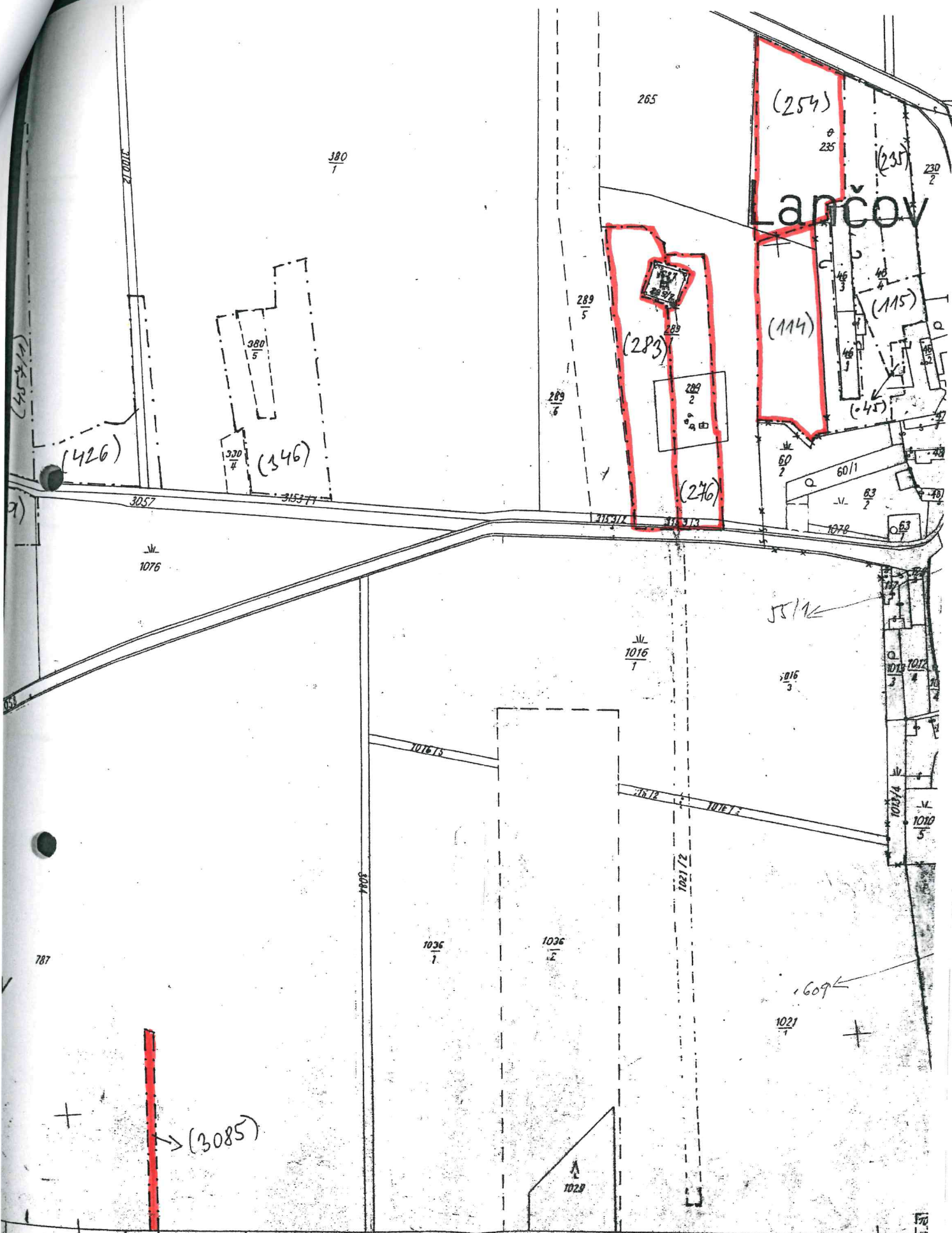

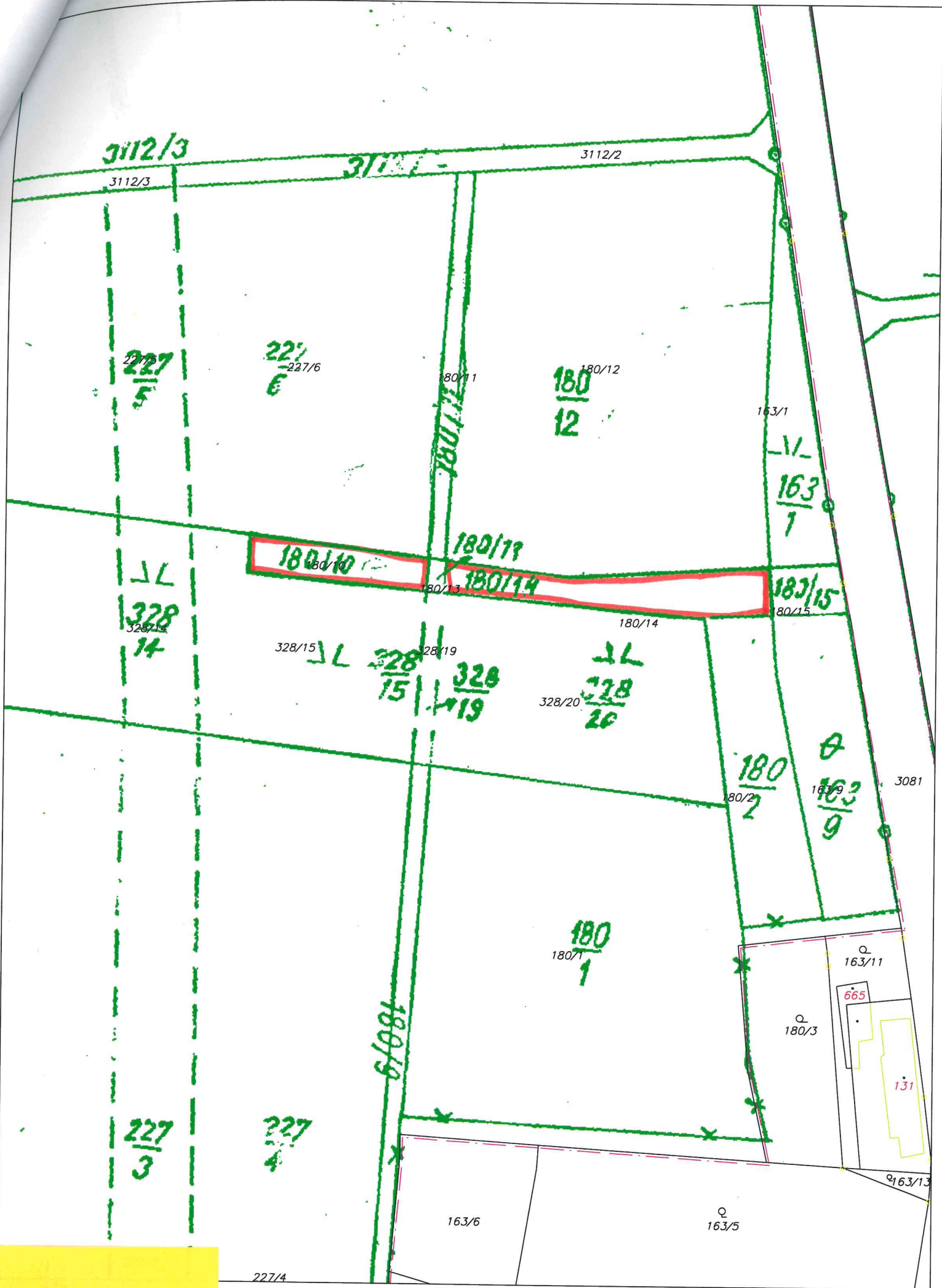



328
4

228
1

227
2

328
5

328
7

328
6

Záhumení

227
1



3112/3

3112/2

227
5

227
6

180
12

163
7

328
14

328
15

328
19

328
20

180
2

163
9

180
3

163
5

163
6

163
10

163
4

122
7

164
2

164
3

164
5

164
6

178

222

210/13

182
1

182
2

182
4

265

(254)

235

(255)

230
2

563
564

205
2

202
1

202
2

185
1

184
2

183
1

182
7

181
2

181
3

181





Znehodnocení kolkové známky proved' úředním razítkem se státním znakem!

27/214

Katastrální úřad ve Znojmě Veselá 2 669 52 Znojmo	Okres Znojmo	Obec LANČOV	Měřítko 1: 2880
	Katastrální území LANČOV	Mapový list 25-VI-23-13 25-VII-23-16	Datum: 19.6.2003 podpis: [signature] číslo: 5087/2003
KOPIE KATASTRÁLNÍ MAPY Doplněná orientačním zákresem parcel podle dřívějších pozemkových evidencí			razítko: Katastrální úřad ve Znojmě 669 52 Znojmo, Veselá 2 řádkově
Vyhotovil: [signature]	Dne: 19.6.2003		NEJÍ VEREJNÁ LISTINA!

Poznámky: Hranice podle dřívější pozemkové evidence je vyznačena střídavou čarou.
Parcelní čísla jsou uvedena v závorce.

Tento přibližný zákres nesmí být použit pro jiné technické činnosti (vytyčování hranic)
určení nemovitosti a určení BPEJ je v k.ú.s grafickým přídělem nevhodným podkladem





K. ú. LANŠŮV

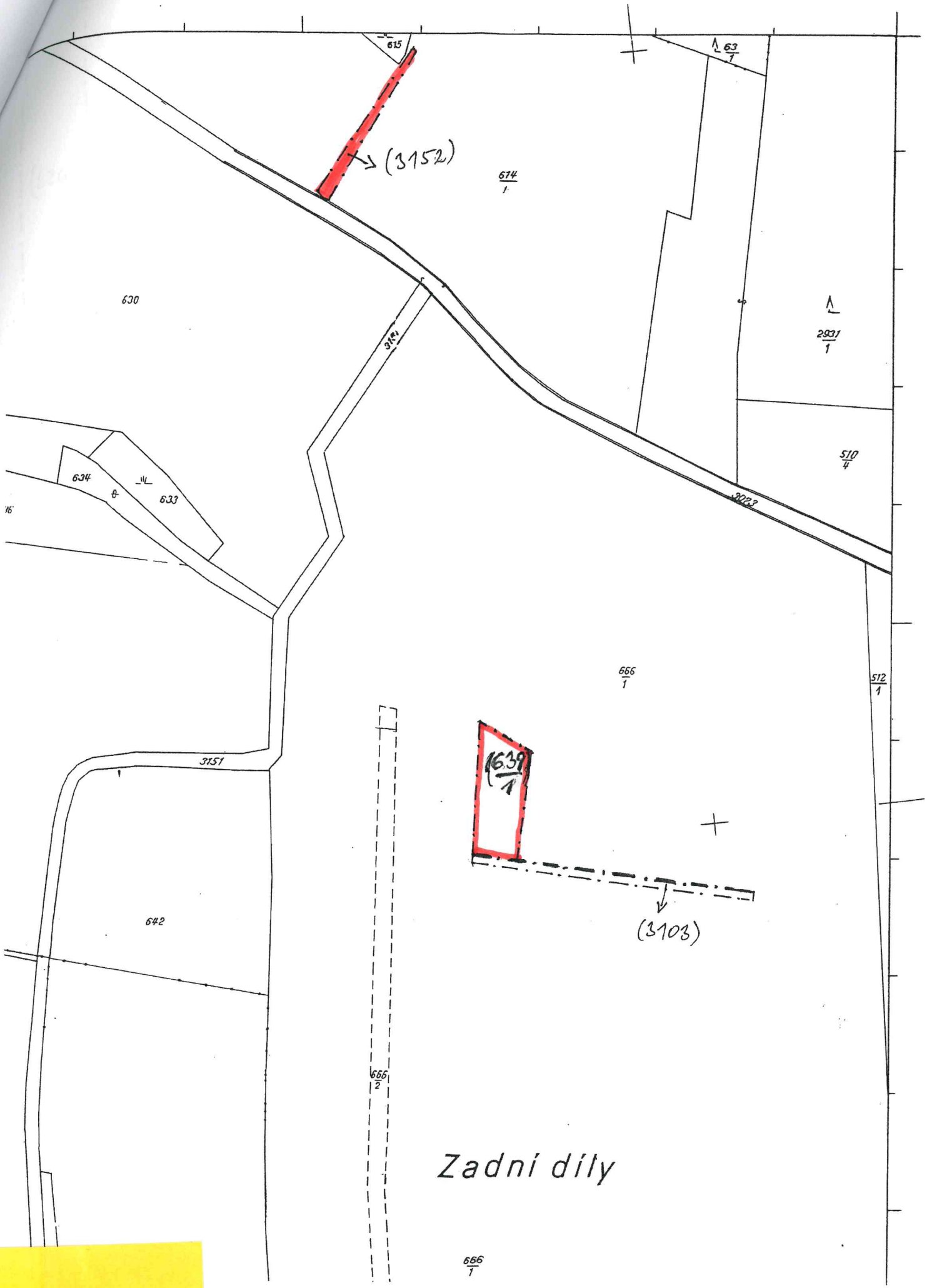

512
T

380
T

(526/1)

(454/1)

380
5

(426)

320
4

(346)

(499)

3057

31577

(366/1,2)

1076

dělky

700
T

3058

10187

3084

787

Loučky

703
T

(743)

(3085)

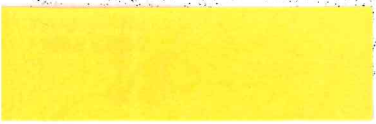

1084

1035
1

1086/5

1086/5

1006/3

1006/3



1006
1006/17

1006

2

1006/18



1006
18

k.ú. Lančov

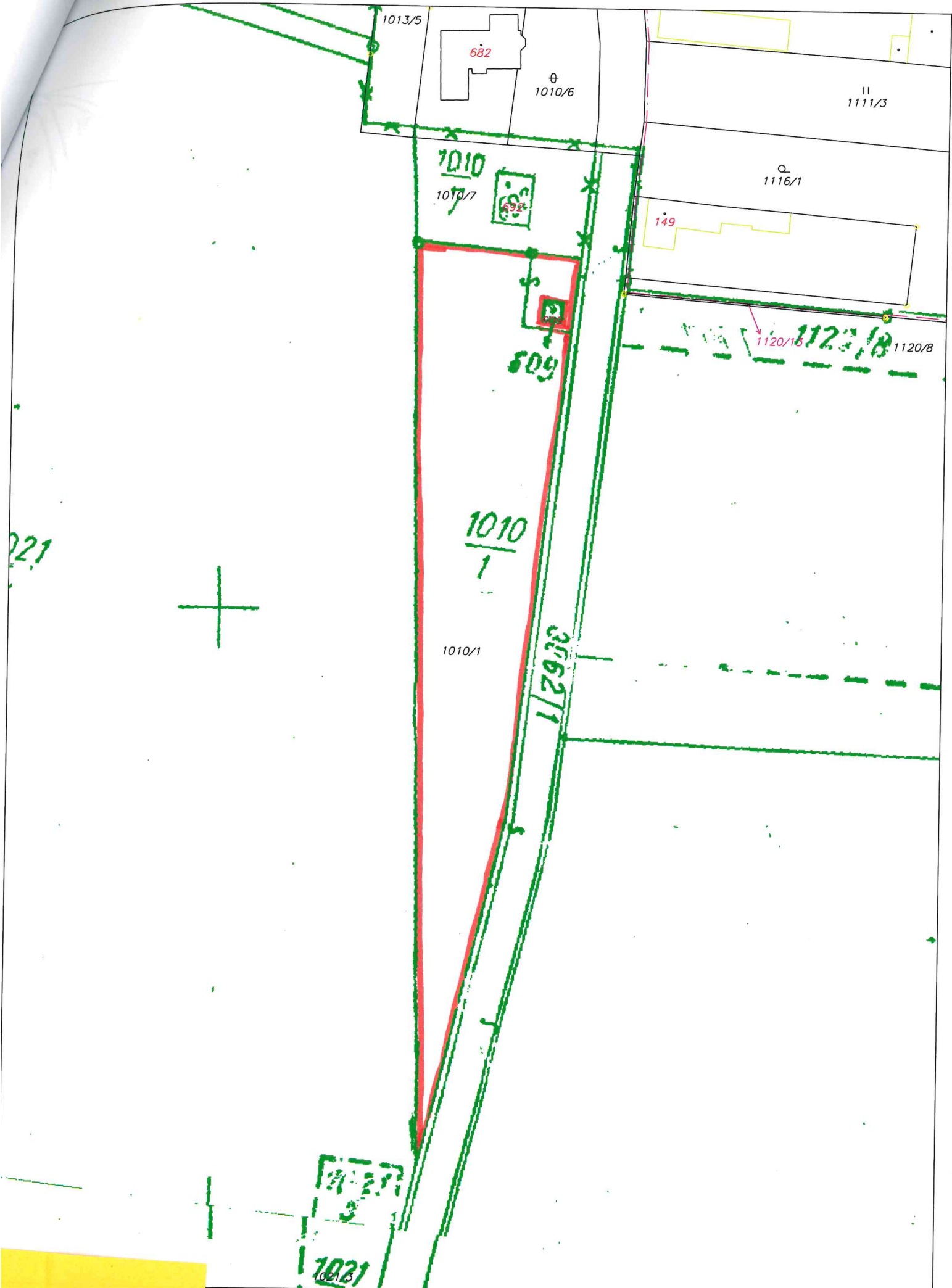

1:1000

222

175



Krátké

(1110)

(1026)

(1089)

(1089/1)

(1089/2)

(1089/3)

(1089/4)

(1089/5)

(1089/6)

(1089/7)

(1089/8)

(1089/9)

(1089/10)

(1089/11)

(1089/12)

(1089/13)

(1089/14)

(1089/15)

(1089/16)

(1089/17)

(1089/18)

(1089/19)

(1089/20)

(1089/21)

(1089/22)

1021/3

1153

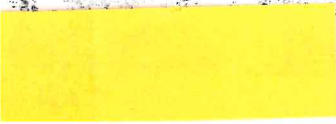

K. Ú. LANČOV



SPRAYNÍ POPLATEK
VE VÝŠI 100,- BYL ZAPLACEN

Znehodnocení kolkové známky proved' úředním razítkem se státním znakem! 27/6/04

Katastrální úřad ve Znojmě Veselá 2 669 52 Znojmo	Okres Znojmo	Obec LANČOV	Měřitko 1: 2880
	Katastrální území LANČOV	Mapový list 25-VI-23-13	Datum: 19.6.2003 podpis: Kollář číslo: 5087/2003
KOPIE KATASTRÁLNÍ MAPY Doplňená orientačním zákresem parcel podle dřívějších pozemkových evidencí			razítko: katastrální úřad ve Znojmě 669 52 Znojmo, Veselá 2 řádkové
Vyhotovil: KOLLÁŘ	Dne: 19.6.2003		NENÍ VEREJNÁ LISTINA!

Poznámky: Hranice podle dřívější pozemkové evidence je vyznačena střídavou čarou.
Parcelní čísla jsou uvedena v závorce.
Tento přibližný zámek nesmí být použit pro jiné technické činnosti (vytyčování hranic)
určení nemovitosti a určení BPEJ je v k.ú.s grafickým přídelem nevhodným podkladem

25-VI-23-13

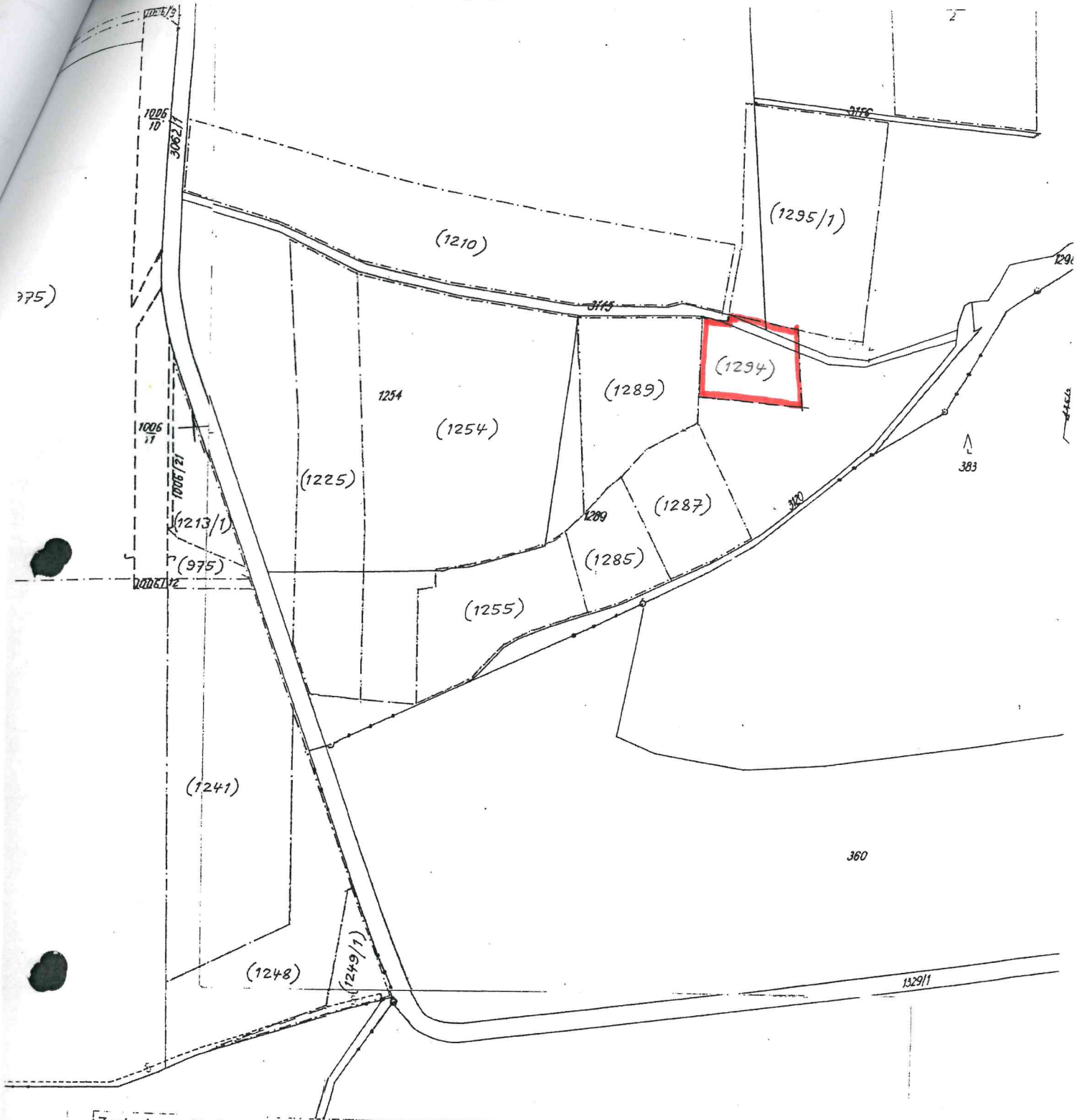

Znehodnocení kolkové známky proved' úředním razítkem se státním znakem!

Katastrální úřad ve Znojmě Veselá 2 669 52 Znojmo	Okres Znojmo	Obec LANČOV	Měřítko 1: 2880
	Katastrální území LANČOV	Mapový list 25-VI-23-17	Datum: 19.6.2003 podpis: Kalló číslo: 508F/2003
KOPIE KATASTRÁLNÍ MAPY Doplněná orientačním zákresem parcel podle dřívějších pozemkových evidencí			razítko: Katastrální úřad ve Znojmě 669 52 Veselá 2 řádkové
Vyhotožil: HORČAN I.		Dne: 19.6.2003	NENÍ VEREJNÁ LISTINA!

Poznámky: Hranice podle dřívější pozemkové evidence je vyznačena střídavou čarou.
Parcelní čísla jsou uvedena v závorce.

Přibližný zázrak nesmí být použit pro jiné technické činnosti (vytyčování hranic nemovitostí a určení BPEJ je v k.ú.s grafickým přídělem nevhodným podkladem

SPRÁVNÍ POPLATEK
NEVYŠÍ 200,-
BYL ZAPLACEN

13

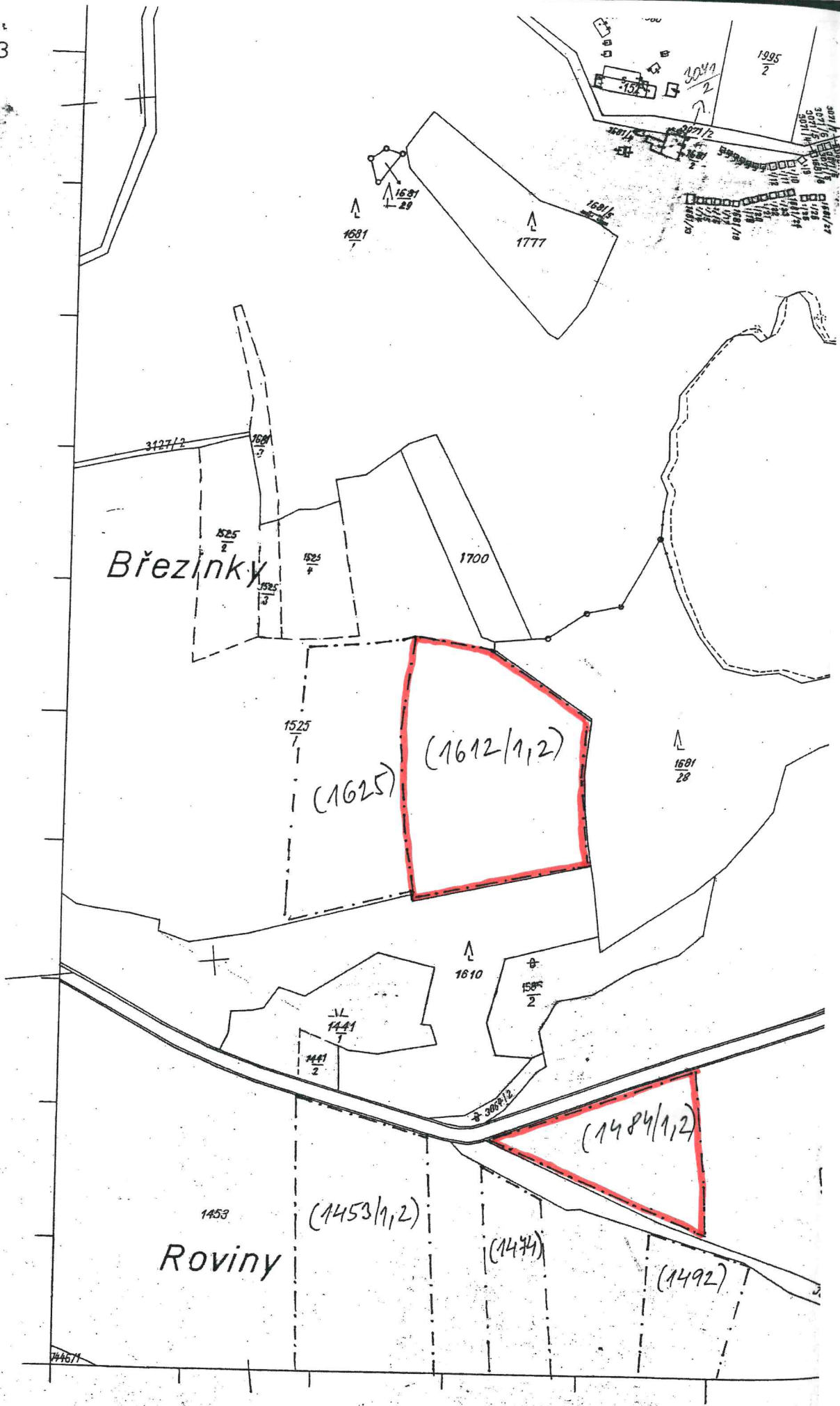

F

Habřiny

1522/1

1522
1

1522
1522/2

1522/25

3065

3065

3065



