

## Smlouva o zřízení věcného břemene

uzavřená dle příslušných ustanovení zákona č. 89/2012 Sb., občanský zákoník, ve znění pozdějších předpisů, mezi následujícími smluvními stranami:

**Statutární město Prostějov**, se sídlem nám. T. G. Masaryka 130/14, Prostějov, PSČ 796 01, IČ: 002 88 659, DIČ: CZ00288659, zastoupené I. náměstkem primátora Mgr. Jiřím Pospíšilem na základě plné moci ze dne 14.11.2018, jako **povinný z věcného břemene**, dále jako **povinný**,

a

**CETIN a.s.**, se sídlem Českomoravská 2510/19, Praha 9, Libeň, PSČ 190 00, IČ: 040 84 063, DIČ: CZ04084063, zapsaná v obchodním rejstříku vedeném Městským soudem v Praze, odd. B, vložka 20623, zastoupená na základě plné moci ze dne 15.10.2020 společností Vegacom a.s., se sídlem Novodvorská 1010/14, Praha 4 – Lhotka, PSČ 142 01, IČ: 257 88 680, DIČ: CZ25788680, zapsanou v obchodním rejstříku vedeném Městským soudem v Praze, odd. B, vložka 6070, zastoupenou na základě plné moci ze dne 08.12.2020 společností K.V.Z. spol. s r.o., se sídlem Mokrá II 386, Zlín, Mladcová, PSČ 760 01, IČ: 005 46 178, DIČ: CZ00546178, zapsanou v obchodním rejstříku vedeném Krajským soudem v Brně, odd. C, vložka 106, zastoupenou Ludmilou Královou na základě plné moci ze dne 01.01.2021,

jako **oprávněný z věcného břemene**, dále jako **oprávněný**,

v tomto znění:

### Čl. I.

#### Pozemky, k nimž se věcné břemeno vztahuje

Povinný je v souladu s nabývacími tituly uvedenými v části E LV č. 10001 pro k.ú. Prostějov, obec Prostějov, vlastníkem pozemků p.č. 7738, p.č. 7736, p.č. 7636/1, p.č. 1518, p.č. 742/3 a p.č. 7752/1, vše v k.ú. Prostějov, obec Prostějov, zapsaných v katastru nemovitostí vedeném u Katastrálního úřadu pro Olomoucký kraj, Katastrálního pracoviště Prostějov, na LV č. 10001 pro k.ú. Prostějov, obec Prostějov.

### Čl. II.

#### Zřízení věcného břemene

1. Povinný zřizuje touto smlouvou dle příslušných ustanovení zákona č. 127/2005 Sb., o elektronických komunikacích a o změně některých souvisejících zákonů (zákon o elektronických komunikacích), ve znění pozdějších předpisů, a zákona č. 89/2012 Sb., občanský zákoník, ve znění pozdějších předpisů, na částech pozemků uvedených v čl. I této smlouvy vymezených příloženým geometrickým plánem č. 6751-642/2020 ze dne 03.11.2020 služebně spočívající v právu zřídit a provozovat podzemní komunikační vedení veřejné komunikační sítě včetně vytyčovacími bodů podzemního komunikačního vedení včetně jeho ochranného pásma (dále též „věcné břemeno“) ve prospěch oprávněného. Oprávněný právo odpovídající tomuto věcnému břemenu přijímá a povinný je toto právo povinen strpět.
2. Věcné břemeno uvedené v odst. 1 tohoto článku se zřizuje na dobu neurčitou.

### Čl. III.

#### Jednorázová úhrada za zřízení věcného břemene

1. Věcné břemeno dle této smlouvy se zřizuje za jednorázovou úhradu ve výši 600 Kč (slovy: šestsetkorunčeských) navýšenou o daň z přidané hodnoty podle platné sazby ke dni uskutečnění zdanitelného plnění.
2. Oprávněný se zavazuje zaplatit úhradu za zřízení věcného břemene včetně DPH v celkové výši 726 Kč (slovy: sedmsetdvacetšestkorunčeských) povinnému na jeho účet č.ú. 19-1505517309/0800, vedený u České spořitelny, a.s., pobočka Prostějov, variabilní symbol 5017000759, do 30 dnů ode dne podpisu této smlouvy. Za termín zaplacení se považuje den připsání finančních prostředků na účet povinného. Ke dni připsání finančních prostředků na účet povinného bude oprávněnému vystaven povinným řádný daňový doklad.
3. Za datum uskutečnění zdanitelného plnění v souvislosti se zřízením práva odpovídajícího věcnému břemenu se dle příslušných ustanovení zákona č. 235/2004 Sb., o dani z přidané hodnoty, ve znění pozdějších předpisů,

považuje den vystavení řádného daňového dokladu. Daňový doklad bude obsahovat číslo a název stavby „11010-084868 VPIC\_PV\_rekonstrukce Plumlovská SO402“ a bude zaslán na adresu: CETIN a.s., Českomoravská 2510/19, Praha 9, Libeň, PSČ 190 00.

#### Čl. IV.

##### Práva a povinnosti oprávněného a povinného

1. Oprávněný se zavazuje nést veškeré náklady spojené s umístěním a užíváním, resp. se zřízením, provozem, opravami a údržbou, stavby podzemního komunikačního vedení veřejné komunikační sítě na pozemcích uvedených v čl. I této smlouvy.
2. Oprávněný je povinen oznámit povinnému každý vstup na jeho pozemky uvedené v čl. I této smlouvy, ke kterému je oprávněn dle této smlouvy, a to před vstupem na tyto pozemky nebo bez zbytečného prodlení po vstupu na ně z důvodu odstranění havárie, šetřit co nejvíce majetek povinného, uvést bez zbytečného odkladu na vlastní náklady pozemky uvedené v čl. I této smlouvy po provedení prací na podzemním komunikačním vedení veřejné komunikační sítě do původního či náležitého stavu.
3. Oprávněný je povinen oznámit povinnému každý vstup na pozemky povinného uvedené v čl. I této smlouvy písemným oznámením zasláným na adresu povinného uvedenou v této smlouvě, popř. vlastním určeného uživatele. Tato povinnost se nevztahuje na činnosti, které nejsou spojené s fyzickým zásahem do pozemků uvedených v čl. I této smlouvy.
4. V případě porušení některé z povinností uvedených v odst. 2 a 3 tohoto článku ze strany oprávněného se oprávněný zavazuje zaplatit povinnému náklady spojené s uvedením pozemků uvedených v čl. I této smlouvy do řádného stavu a smluvní pokutu ve výši 5.000 Kč v každém jednotlivém případě.

#### Čl. V.

##### Vklad práva do katastru nemovitostí

1. Smluvní strany berou na vědomí, že právo odpovídající věcnému břemeni dle této smlouvy nabude oprávněný vkladem práva odpovídajícího věcnému břemeni dle této smlouvy do katastru nemovitostí.
2. Smluvní strany se dohodly, že správní poplatek spojený s podáním návrhu na povolení vkladu práva odpovídajícího věcnému břemeni dle této smlouvy do katastru nemovitostí vedeného u Katastrálního úřadu pro Olomoucký kraj, Katastrálního pracoviště Prostějov, uhradí oprávněný. Oprávněný se zavazuje předat do 14 dnů ode dne podpisu této smlouvy kolkové známky v hodnotě správního poplatku povinnému a povinný se zavazuje těmito kolkovými známkami při podání návrhu na vklad práva dle této smlouvy do katastru nemovitostí zaplatit Katastrálnímu úřadu pro Olomoucký kraj, Katastrálnímu pracovišti Prostějov, s tímto návrhem spojený správní poplatek.
3. Smluvní strany svými podpisy na této smlouvě potvrzují, že náklady na vyhotovení geometrického plánu, kterým jsou zaměřeny hranice věcného břemene dle této smlouvy, byly uhrazeny oprávněným.
4. Tato smlouva je vyhotovena v pěti vyhotoveních majících platnost originálu.
5. Všechny podepsané stejnopisy této smlouvy budou spolu se dvěma podepsanými návrhy na vklad v držení povinného.
6. Povinný předloží podepsanou smlouvu o zřízení věcného břemene v jednom vyhotovení Katastrálnímu úřadu pro Olomoucký kraj, Katastrálnímu pracovišti Prostějov, spolu s návrhem na vklad práva odpovídajícího věcnému břemeni dle této smlouvy do katastru nemovitostí, a to ve lhůtě do 10 pracovních dnů po připsání úhrady za zřízení věcného břemene dle této smlouvy na účet povinného a předání kolkové známky v hodnotě správního poplatku oprávněným povinnému.
7. Oprávněný obdrží po podání návrhu na vklad práva odpovídajícího věcnému břemeni dle této smlouvy do katastru nemovitostí ze strany povinného jedno vyhotovení této smlouvy a tři vyhotovení této smlouvy včetně návrhu na vklad opatřeného podacím razítkem Katastrálního úřadu pro Olomoucký kraj, Katastrálního pracoviště Prostějov, si ponechá povinný.
8. Smluvní strany se vzájemně dohodly, že v případě, že úhrada za zřízení věcného břemene dle čl. III této smlouvy nebude připsána na účet povinného a kolkové známky v hodnotě správního poplatku nebudou předány povinnému ve lhůtě do 30 dnů ode dne podpisu této smlouvy, má povinný právo od této smlouvy jednostranně odstoupit. Odstoupení povinného od této smlouvy je účinné dnem doručení odstoupení od smlouvy oprávněnému.

#### Čl. VI.

##### Závěrečná ustanovení

1. Smluvní strany výslovně prohlašují, že si tuto smlouvu o zřízení věcného břemene před jejím podpisem přečetly, že tato smlouva byla uzavřena po vzájemném projednání, podle jejich pravé a svobodné vůle,

dobrovolně, určitě, vážně a srozumitelně, nikoliv pod nátlakem nebo v tísni za nápadně nevýhodných podmínek.

2. O zřízení věcného břemene dle této smlouvy rozhodla v souladu se zákonem č. 128/2000 Sb., o obcích (obecní zřízení), ve znění pozdějších předpisů, Rada města Prostějova na své schůzi konané dne 09.02.2021 usnesením č. 1133.
3. Tato smlouva nabývá platnosti dnem jejího podpisu oběma smluvními stranami a účinnosti dnem uveřejnění prostřednictvím registru smluv dle příslušných ustanovení zákona č. 340/2015 Sb., o zvláštních podmínkách účinnosti některých smluv, uveřejňování těchto smluv a o registru smluv (zákon o registru smluv), ve znění pozdějších předpisů.
4. Uzavřením této smlouvy povinnost uzavřít smlouvu o zřízení věcného břemene vyplývající ze Smlouvy o budoucí smlouvě o zřízení věcného břemene č. 2019/50/093 ze dne 06.03.2019 zaniká.

V Prostějově dne 24. 03. 2021

V *Ostrově* ..... dne *5.3.2021*

za Statutární město Prostějov:

za společnost CETIN a.s.:

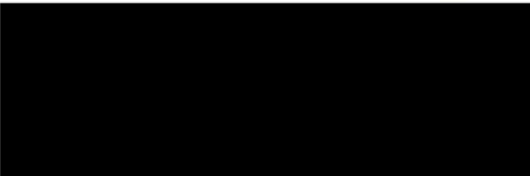
  
Mgr. Jiří Pospíšil  
1. náměstek primátora  
Statutárního města Prostějova

  
Ludmila Králová  
zástupce společnosti  
K.V.Z. spol. s r. o.

**VÝKAZ DOSAVADNÍHO A NOVÉHO STAVU ÚDAJŮ KATASTRU NEMOVITOSTÍ**

Dosavadní stav				Nový stav										
Označení pozemku parc. číslem	Výměra parcely		Druh pozemku	Označení pozemku parc. číslem	Výměra parcely		Druh pozemku	Typ stavby	Způsob určení výměr	Porovnání se stavem evidence právních vztahů				Označení dílu
	ha	m <sup>2</sup>			Způsob využití	Způsob využití				Způsob využití	Díl přechází z pozemku označeného v		Číslo listu vlastnictví	
			katastru nemovitostí				dřívější poz. evidenci	ha			m <sup>2</sup>			
7738										7738		10001		
7636/1										7636/1		10001		
7736										7736		10001		
1518										1518		10001		
742/3										742/3		10001		
7737/1										7737/1		10580		
7752/1										7752/1		10001		

Oprávněný: dle smlouvy

Druh věcného břemene: dle smlouvy

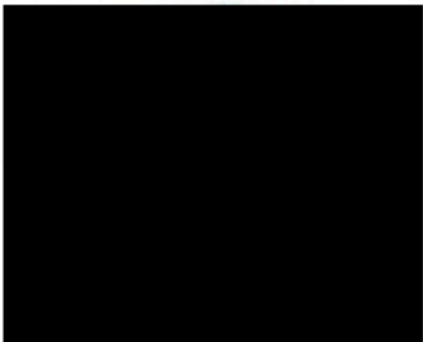
<b>GEOMETRICKÝ PLÁN</b> pro vymezení rozsahu věcného břemene k části pozemku	Geometrický plán ověřil úředně oprávněný zeměměřický inženýr:	Stejnopis ověřil úředně oprávněný zeměměřický inženýr:
	Jméno, příjmení: <b>Ing. Dušan Vystavěl</b>	Jméno, příjmení: <b>Ing. Dušan Vystavěl</b>
	Číslo položky seznamu úředně oprávněných zeměměřických inženýrů: <b>65/1995</b>	Číslo položky seznamu úředně oprávněných zeměměřických inženýrů: <b>65/1995</b>
	Dne: <b>3.11.2020</b> Číslo: <b>800/2020</b>	Dne: <b>11. 11. 2020</b> Číslo: <b>2281/2020</b>
	Náležitostmi a přesností odpovídá právním předpisům.	Tento stejnopis odpovídá geometrickému plánu v elektronické podobě uloženému v dokumentaci katastrálního úřadu.
Vyhotovitel: <b>GEODETIKA s.r.o.</b> Sportovní 1 769 01, Prostějov	Katastrální úřad souhlasí s očíslováním parcel.	Ověření stejnopisu geometrického plánu v listinné podobě.
Číslo plánu: <b>6751-642/2020</b>	KÚ pro Olomoucký kraj KP Prostějov Ing. Martin Dvořák PGP-1433/2020-709 2020.11.10 21:26:01 CET	
Okres: <b>Prostějov</b>		
Obec: <b>Prostějov</b>		
Kat. území: <b>Prostějov</b>		
Mapový list: <b>PROSTĚJOV 3-6/33</b> <b>PROSTĚJOV 3-6/34</b>		
Dosavadním vlastníkům pozemků byla poskytnuta možnost seznámit se v terénu s průběhem navrhovaných nových hranic, které byly označeny předepsaným způsobem: -----		

## SEZNAM SOUŘADNIC S-JTSK

Číslo bodu	Souřadnice pro zápis do KN		kód kv.
	Y	X	
710-12	559029.66	1133811.31	3
710-14	559043.14	1133810.37	3
889-9	558948.31	1133855.93	3
1245-3	559317.78	1133824.36	3
1245-5	559270.06	1133826.92	3
1264-1	559494.85	1133814.19	3
1388-3	559403.95	1133822.57	3
1388-5	559390.72	1133822.60	3
1718-15	559319.29	1133822.90	3
1718-20	559342.34	1133824.89	3
2027-18	559390.65	1133820.58	3
2028-88	559530.13	1133806.63	3
2035-59	559618.49	1133774.38	3
2035-67	559626.95	1133779.35	3
2035-72	559645.11	1133781.09	3
2041-556	559602.59	1133776.88	3
2043-11	559304.08	1133806.15	3
2044-289	559221.12	1133810.06	3
2045-9	559078.36	1133829.12	3
2045-11	559090.59	1133827.04	3
2573-2	559114.63	1133831.91	3
2812-343	559231.57	1133809.50	6
2812-345	559610.83	1133775.91	6
2813-995	559126.95	1133834.49	6
2813-1853	559429.99	1133822.54	6
1	559705.46	1133778.06	3
2	559703.14	1133777.94	3
3	559698.46	1133778.52	3
4	559678.00	1133779.55	3
5	559675.42	1133779.81	3
6	559642.57	1133780.17	3
7	559626.57	1133781.51	3
8	559625.10	1133781.04	3
9	559621.82	1133778.19	3
10	559619.40	1133776.73	3
11	559618.27	1133776.33	3
12	559615.47	1133776.62	3
13	559612.12	1133777.55	3
14	559599.64	1133779.40	3
15	559597.16	1133779.91	3
16	559544.60	1133787.22	3
17	559524.59	1133790.24	3
18	559480.02	1133796.74	3
19	559458.46	1133799.47	3
20	559450.52	1133800.99	3
21	559443.92	1133801.72	3
22	559440.01	1133803.03	3
23	559436.67	1133803.36	3
24	559431.63	1133803.54	3
25	559426.35	1133803.39	3
26	559421.33	1133803.98	3
27	559361.30	1133805.97	3
28	559342.26	1133806.91	3
29	559334.36	1133807.43	3
30	559327.87	1133807.68	3
31	559297.49	1133808.13	3
32	559296.95	1133808.88	3
33	559272.58	1133809.59	3
34	559215.86	1133812.36	3
35	559185.84	1133813.57	3
36	559181.64	1133813.86	3
37	559180.92	1133814.80	3
38	559180.07	1133815.06	3
39	559175.51	1133815.47	3
40	559173.33	1133814.82	3

## SEZNAM SOUŘADNIC S-JTSK

Číslo bodu	Souřadnice pro zápis do KN		kód kv.
	Y	X	
41	559173.85	1133813.06	3
42	559175.80	1133813.43	3
43	559179.69	1133813.09	3
44	559180.72	1133811.76	3
45	559215.78	1133810.36	3
46	559272.50	1133807.59	3
47	559295.91	1133806.90	3
48	559296.21	1133806.50	3
49	559327.81	1133805.68	3
50	559334.26	1133805.43	3
51	559342.16	1133804.91	3
52	559361.20	1133803.97	3
53	559421.27	1133801.97	3
54	559426.27	1133801.39	3
55	559431.63	1133801.54	3
56	559436.53	1133801.36	3
57	559439.59	1133801.07	3
58	559443.48	1133799.76	3
59	559450.22	1133799.01	3
60	559458.14	1133797.49	3
61	559479.74	1133794.76	3
62	559524.29	1133788.26	3
63	559534.45	1133786.83	3
64	559534.75	1133788.81	3
65	559561.94	1133782.67	3
66	559566.87	1133782.20	3
67	559570.53	1133781.51	3
68	559585.90	1133779.36	3
69	559588.21	1133779.21	3
70	559594.30	1133778.14	3
71	559595.44	1133778.23	3
72	559615.09	1133774.64	3
73	559620.26	1133774.91	3
74	559622.36	1133776.18	3
75	559623.00	1133776.57	3
76	559626.05	1133779.22	3
77	559642.42	1133778.03	3
78	559645.71	1133779.21	3
79	559656.72	1133778.78	3
80	559595.63	1133799.48	3
81	559595.34	1133797.57	3
82	559511.47	1133809.30	3
83	559478.28	1133814.62	3
84	559437.64	1133820.22	3
85	559431.38	1133820.63	3
86	559411.70	1133820.22	6
87	559320.91	1133823.61	3
88	559311.77	1133822.86	3
89	559288.68	1133823.89	3
90	559276.01	1133825.01	3
91	559266.30	1133825.03	6
92	559249.47	1133826.11	6
93	559218.80	1133827.32	3
94	559213.76	1133828.27	3
95	559208.05	1133828.18	3
96	559171.50	1133830.30	3
97	559153.36	1133831.67	3
98	559143.16	1133832.16	3
99	559126.80	1133832.39	3
100	559123.39	1133832.32	6
101	559117.55	1133832.16	3
102	559116.51	1133831.33	3
103	559115.80	1133830.75	3
104	559114.66	1133829.35	3
105	559113.48	1133828.59	3

## SEZNAM SOUŘADNIC S-JTSK

Číslo bodu	Souřadnice pro zápis do KN		
	Y	X	kód kv.
106	559111.52	1133827.93	3
107	559106.79	1133827.55	3
108	559078.92	1133827.25	3
109	559065.40	1133828.17	3
110	559057.59	1133828.87	3
111	559056.27	1133821.42	3
112	559054.98	1133814.18	3
113	559054.35	1133812.45	3
114	559053.60	1133811.35	3
115	559053.33	1133810.95	3
116	559051.95	1133810.09	3
117	559019.80	1133812.00	3
118	559017.97	1133812.62	3
119	559016.99	1133813.32	6
120	559013.20	1133816.03	3
121	559007.27	1133819.27	3
122	559003.50	1133821.66	3
123	558997.32	1133822.42	3
124	558989.98	1133828.94	3
125	558987.68	1133829.74	3
126	558983.91	1133830.20	3
127	558974.20	1133832.91	3
128	558960.02	1133835.69	3
129	558959.17	1133836.57	3
130	558959.28	1133837.50	3
131	558958.22	1133837.75	3
132	558958.68	1133839.69	3
133	558960.55	1133839.25	3
134	558961.23	1133838.35	3
135	558961.28	1133837.48	3
136	558974.68	1133834.85	3
137	558984.29	1133832.16	3
138	558988.14	1133831.70	3
139	558991.04	1133830.70	3
140	558998.14	1133824.34	3
141	559004.20	1133823.60	3
142	559008.29	1133820.99	3
143	559014.26	1133817.73	3
144	559018.89	1133814.42	3
145	559020.20	1133813.98	3
146	559043.22	1133812.47	3
147	559051.41	1133812.11	3
148	559051.91	1133812.43	3
149	559052.55	1133813.37	3
150	559053.04	1133814.70	3
151	559054.31	1133821.67	3
152	559055.66	1133829.11	3

## SEZNAM SOUŘADNIC S-JTSK

Číslo bodu	Souřadnice pro zápis do KN		
	Y	X	kód kv.
153	559055.96	1133830.76	3
154	559057.32	1133831.00	3
155	559065.58	1133830.17	3
156	559090.61	1133829.11	3
157	559106.67	1133829.55	3
158	559111.14	1133829.91	3
159	559112.45	1133830.31	3
160	559113.66	1133831.08	3
161	559116.93	1133834.14	3
162	559125.20	1133834.28	3
163	559143.24	1133834.16	3
164	559153.46	1133833.67	3
165	559171.66	1133832.30	3
166	559208.09	1133830.18	3
167	559213.90	1133830.27	3
168	559219.10	1133829.30	3
169	559245.72	1133828.24	3
170	559265.55	1133827.03	3
171	559320.81	1133825.69	3
172	559354.55	1133824.43	3
173	559365.38	1133823.57	3
174	559417.31	1133822.49	3
175	559445.10	1133821.21	3
176	559478.60	1133816.60	3
177	558978.17	1133848.81	3
178	558977.70	1133846.86	3
179	558975.89	1133847.30	3
180	558974.39	1133848.10	3
181	558973.47	1133850.01	3
182	558972.98	1133850.37	3
183	558954.30	1133854.42	3
184	558952.15	1133855.11	3
185	558944.79	1133857.23	3
186	558944.27	1133857.56	3
187	558941.80	1133860.29	3
188	558939.36	1133861.27	3
189	558939.81	1133862.36	3
190	558942.65	1133862.29	3
191	558945.59	1133859.07	3
192	558948.78	1133858.08	3
193	558950.17	1133857.64	3
194	558951.25	1133857.50	3
195	558954.84	1133856.34	3
196	558973.82	1133852.23	3
197	558974.99	1133851.39	3
198	558975.81	1133849.80	3
199	558975.95	1133849.53	3
200	558976.61	1133849.18	3



1

KLAD LISTŮ

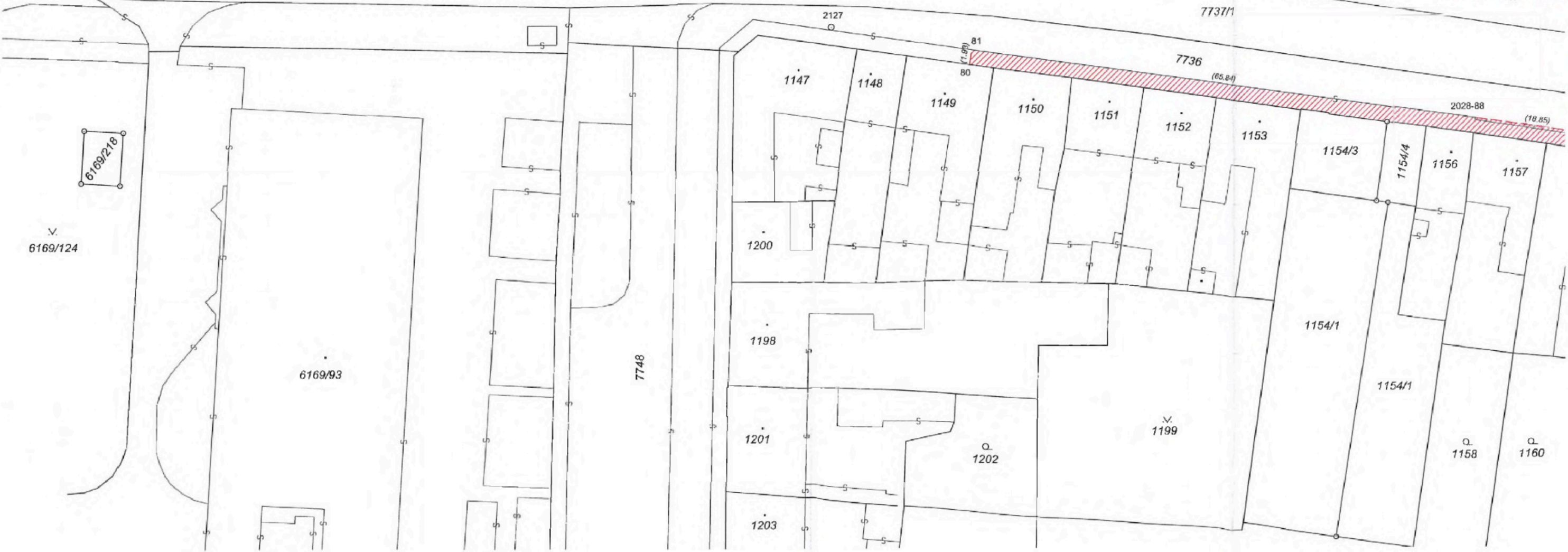
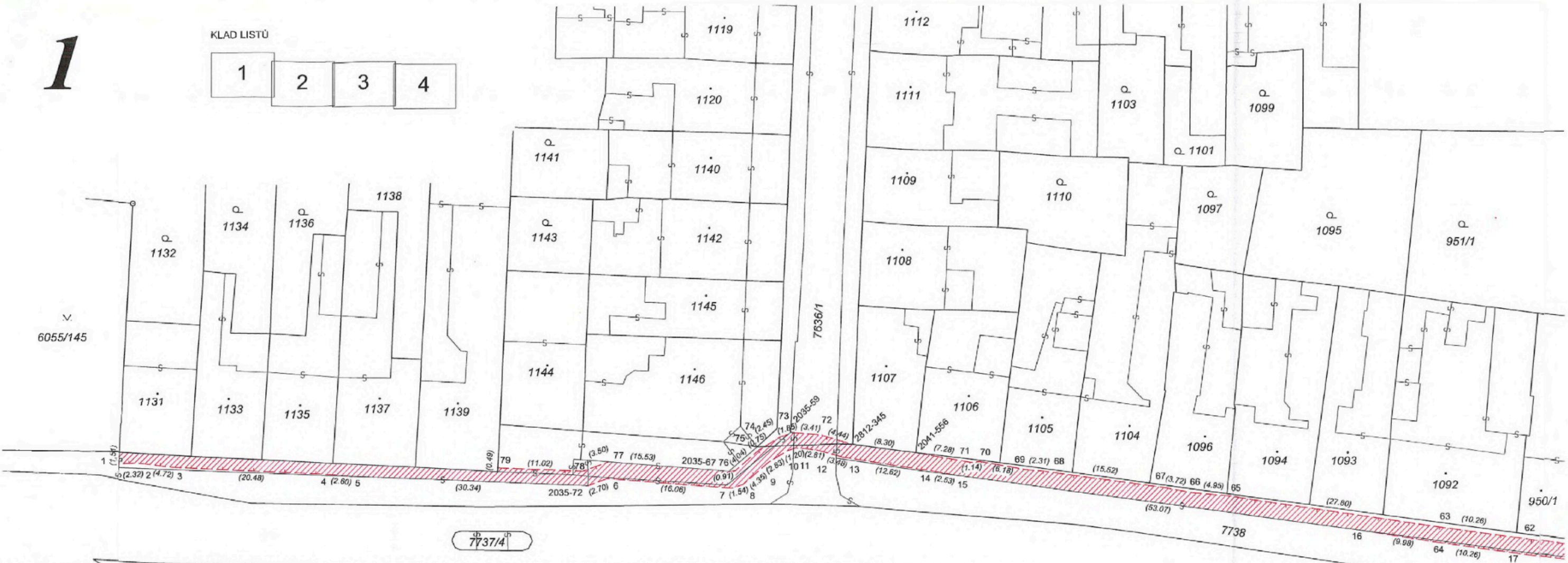
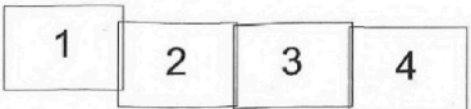



2

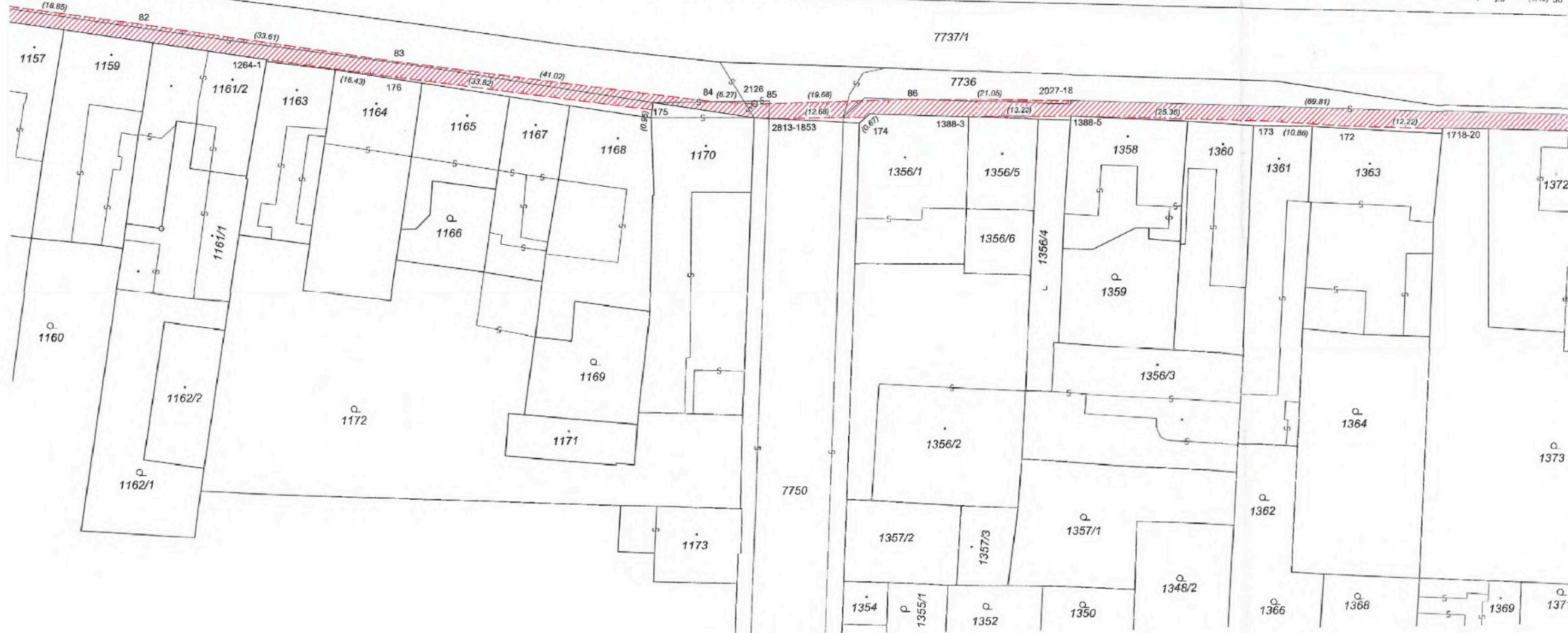
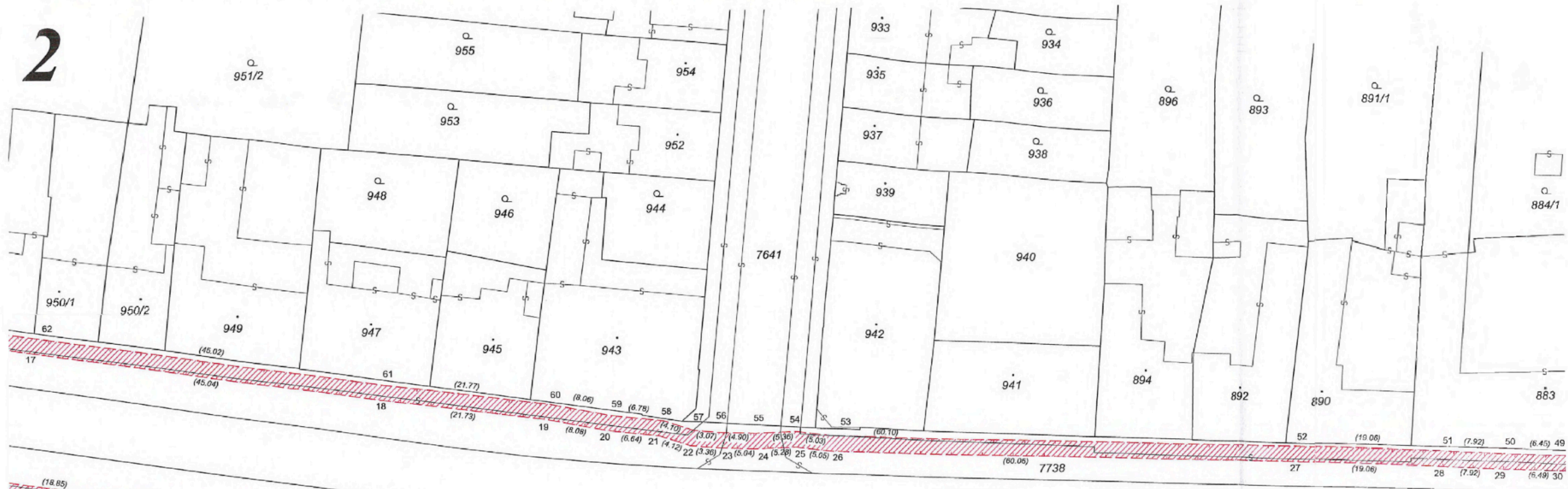



3

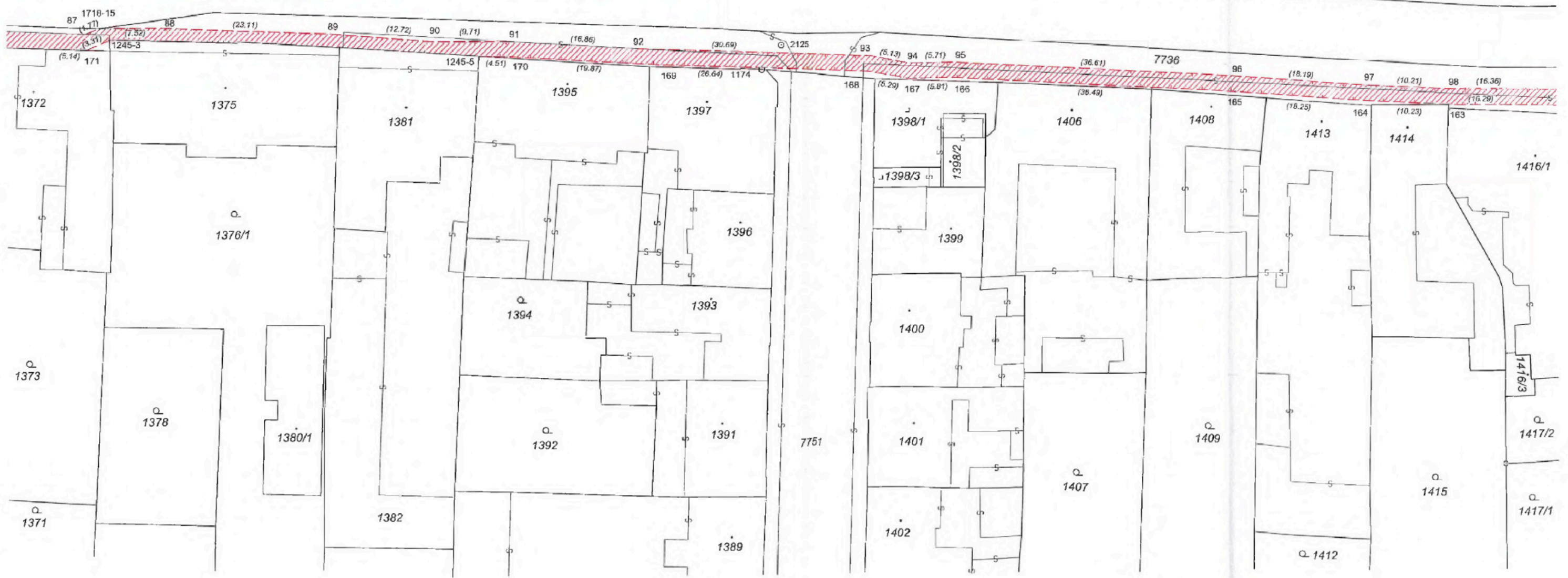
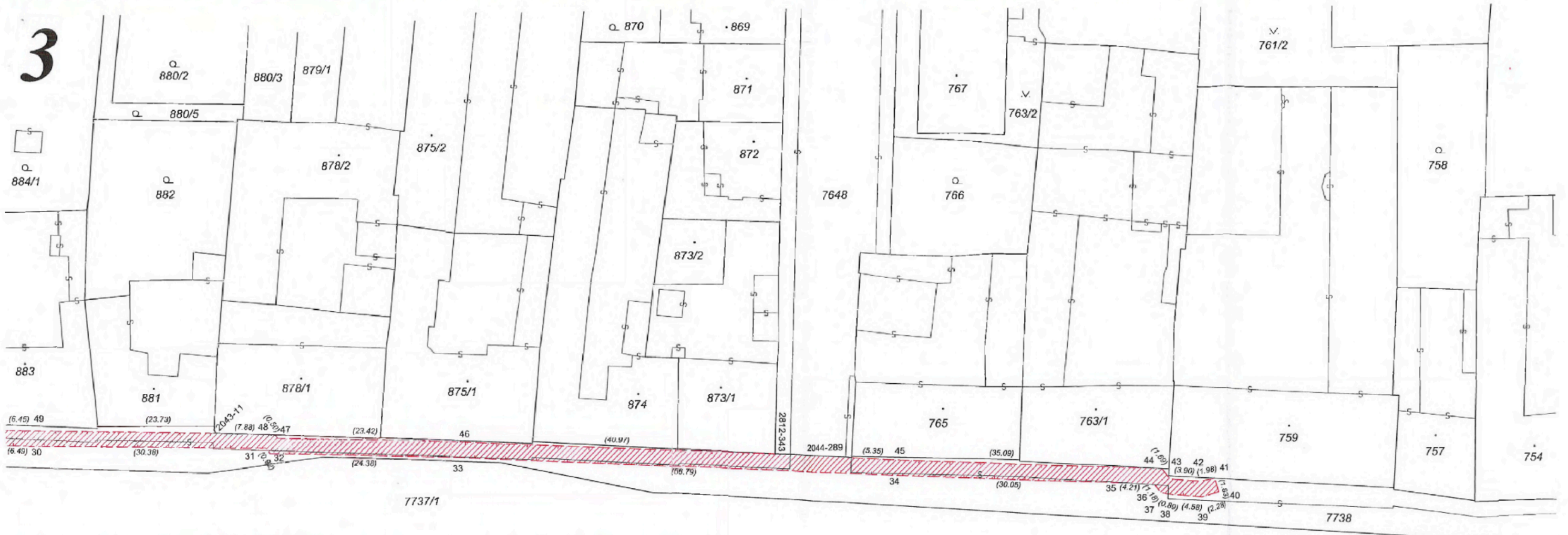



4

