

SMLOUVA O SERVISNÍ ÚDRŽBĚ







vyhrazeného požárně bezpečnostního Zařízení dálkového přenosu EPS
uzavřená podle § 262 a násl. Obchodního zákoníku a § 7 vyhl. č. 246/2001 Sb.

číslo smlouvy: S 220/026/PCO - ZDP

I. SMLUVNÍ STRANY

- 1.1 Objednatel: Česká republika - Státní oblastní archiv v Třeboni
Zámek 110, 379 11 Třeboň
Zastoupený: PhDr. Václavem Ramešem - ředitelem Státního oblastního archivu
IČ: 70978956
Bankovní spojení: ČNB České Budějovice, č.ú.čtu 4130881/0710
Tel/Fax: 
E-mail: 
- 1.2 Poskytovatel: SPH Elektro s.r.o.
Plzeňská 2/1, 370 04 České Budějovice
Zastoupený: p.  jednatelem společnosti
IČ: 60851708
DIČ: CZ60851708
Zapsána: v obchodním rejstříku Krajského soudu v Českých Budějovicích, spis C/4025
Bankovní spojení: ČSOB, Č. Budějovice č.ú. 3441944/0300
Tel/Fax:  19925, 
E-mail: 

II. VÝCHOZÍ PODKLADY A ÚDAJE

- 2.1 Specifikace údržby: mimozáruční servis Zařízení dálkového přenosu EPS
2.2 Místo údržby: Státní okresní archiv Strakonice, Smetanova 351, Strakonice
2.3 Typ zařízení ZDP: Radom Security FIRE, STX 23FN16/400L, sériový přenos RS 232
2.4 Montážní firma: SPH Elektro s.r.o., Plzeňská 2/1, 370 04 Č. Budějovice
2.5 Kontaktní osoby:
1)  mob: 
2)  zastupce ředitele mob: 
3)  informatik mob: 

III. PŘEDMĚT PLNĚNÍ

- 3.1 Předmětem této smlouvy je mimozáruční servis požárně bezpečnostního zařízení v tomto rozsahu:
3.1.1 roční kontrola provozuschopnosti ZDP
3.1.2 ½ roční prohlídka ZDP
3.1.3 měsíční zkouška ZDP
3.1.4 celoroční 24 hodinový servis ZDP
3.2 Servisní úkony budou prováděny v souladu s vyhl.č. 246/2001 Sb. a normou EN 54.
3.3 Roční kontrola provozuschopnosti zahrnuje všechny činnosti potřebné k posouzení a zajištění technického stavu zařízení ZDP v předepsaných technických parametrech.

- 3.4 Zkoušky činnosti při provozu zahrnují kontrolu činnosti včetně zařízení, které v souvislosti se ZDP Elektrická požární signalizace ovládá.
- 3.5 Oprava zahrnuje všechny činnosti potřebné k uvedení zařízení do předepsaných technických parametrů.
- 3.6 Střežení objektu 24 hodin denně na PCO FIRE Hasičského záchranného sboru Jihočeského kraje prostřednictvím ZDP je taktéž předmětem plnění této smlouvy. Další podmínky střežení jsou ujednány ve Smlouvě o připojení elektrické požární signalizace na pult centralizované ochrany pomocí ZDP.

IV. ČAS PLNĚNÍ

- 4.1 Mimozáruční servis započne dne 1.8.2008.
- 4.2 Poplatek za střežení objektu jeho připojením na PCO FIRE prostřednictvím ZDP bude účtován od 1.8.2008.
- 4.3 Termíny plnění jednotlivých částí předmětu smlouvy podle čl. III. jsou následující:
 - 4.3.1 Pro předmět plnění v rozsahu bodu 3.1.1 jednou ročně
 - 4.3.2 Pro předmět plnění v rozsahu bodu 3.1.2 jednou za půl roku
 - 4.3.3 Pro předmět plnění v rozsahu bodu 3.1.3 jednou za měsíc
 - 4.3.4 Pro předmět plnění v rozsahu bodu 3.1.4 do 24 hod. od nahlášení poruchy
- 4.4 Dodržení času plnění poskytovatelem je závislé na řádné a včasné součinnosti objednatele dohodnuté v této smlouvě. Po dobu prodloužení objednatele s poskytnutím součinnosti není poskytovatel v prodloužení s plněním závazku.

V. CENA - POPLATKY

- 5.1 Cena za plnění předmětu smlouvy v rozsahu čl. III. je stanovena dohodou smluvních stran ve smyslu § 2, zák. 526/90 Sb.
- 5.2 Cena za mimozáruční servis podle čl. III. činí měsíčně 1 770,- Kč.
- 5.3 Poplatek za střežení objektu na PCO FIRE činí měsíčně 2 000,- Kč.
- 5.3 V ceně jsou zahrnuty i náklady spojené včetně s prováděním ročních kontrol, prohlídek, oprav, zkoušek a poplatků ČTÚ. Nejsou zahrnuty náklady na materiál použitý při opravách.
- 5.4 K ceně bude připočtena DPH podle platných předpisů.

VI. PLATEBNÍ PODMÍNKY

- 6.1 Poplatek střežení a cena za servis bude hrazena měsíčně na základě faktury vystavené poskytovatelem nejpozději vždy k 3. dni následujícího měsíce.
- 6.2 Cenu za materiál uhradí objednatel případ od případu podle druhu oprav.
- 6.3 Lhůta splatnosti faktur je 30 dní od doručení objednateli.
- 6.4 Platba bude provedena převodním příkazem.
- 6.5 V případě změn nákladů bude zvýšení ceny provedeno formou písemného dodatku ke smlouvě.

VII. ZÁRUKA - ODPOVĚDNOST ZA VADY

- 7.1 Poskytovatel zodpovídá za vady jen když byly způsobeny porušením jeho povinností.
- 7.2 Poskytovatel se zavazuje dodržovat přísnou mlčenlivost o všech skutečnostech týkajících se obchodní, provozní a technické činnosti Provozovatele EPS, které budou poskytnuty, nebo o nichž se poskytovatel dozví v souvislosti s prováděním činností podle této smlouvy. Povinnost mlčenlivosti se vztahuje i na dobu po ukončení platnosti této smlouvy. Výše uvedené skutečnosti, týkající se Provozovatele EPS, nesmí zejména prozradit třetí osobě, použít v rozporu s jejich účelem pro své potřeby a ve svůj prospěch ani ve prospěch třetí osoby.

VIII. SOUČINNOST OBJEDNATELE

- 8.1 Objednatel poskytne servisní firmě kopie projektové dokumentace se všemi dodatky a technickou zprávou včetně poslední revize EPS do 3 dnů od začátku platnosti smlouvy.
- 8.2 Objednatel se zavazuje, že případnou poruchu ihned nahlásí na tel/fax 387316600 nebo 603455684 a umožní přístup servisnímu technikovi k zařízení ZDP.
- 8.3 Objednatel oznámí do 24 hodin každou změnu kontaktních osob a jejich telefonních čísel.**
- 8.4 Servisní technik se při vstupu do objektu prokazuje služebním průkazem s fotografií.

IX. SMLUVNÍ POKUTY

- 9.1 Pokud poskytovatel nezačne odstraňovat poruchu v době podle bodu 4.3, zaplatí smluvní pokutu za každý započatý den prodlení ve výši Kč 500,-.
- 9.2 Pro případ prodlení objednatele s platbou, je stanovena smluvní pokuta ve výši 0,05 % z dlužné částky za každý den prodlení.

X. ZÁVĚREČNÁ USTANOVENÍ

- 10.1 Poskytovatel je vázán tímto návrhem smlouvy od doby jejího doručení objednateli. Lhůta pro přijetí návrhu smlouvy je do termínu kolaudačního řízení.
- 10.2 Smlouva je uzavřena okamžikem, kdy je poslední souhlas s obsahem návrhu smlouvy doručen druhé straně.
- 10.3 Smlouva se uzavírá na dobu neurčitou. Smlouvu lze vypovědět písemně s tříměsíční výpovědní lhůtou. Právo výpovědi bez výpovědního termínu z vážných důvodů zůstává nedotčeno.
- 10.4 Změna této smlouvy může být uskutečněna pouze písemným očíslovaným dodatkem, který musí obě smluvní strany potvrdit.
- 10.5 Smlouva je sepsána na třech stranách A 4, ve dvou vyhotoveních, z nichž objednatel vrátí jeden podepsaný výtisk poskytovateli.
- 10.6 Současně s touto smlouvou je provozovatel EPS povinen podepsat smlouvu o připojení elektrické požární signalizace na pult centralizované ochrany s ČR - HZS Jihočeského kraje.

v TŘEBONĚ dne 24.7.2008

V Českých Budějovicích, dne 7.7.2008

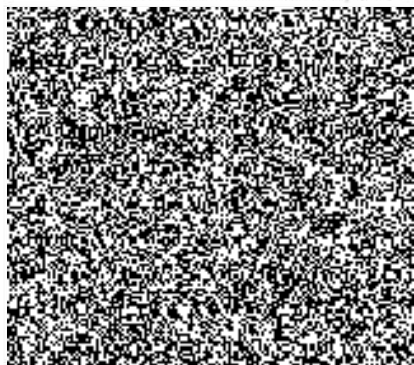

CR - STATNÍ OBLASTNÍ ARCHIV
379 01 TŘEBONĚ

