



MĚSTO LITOMĚŘICE
Odbor územního rozvoje

Město Litoměřice

SMLOUVA O DÍLO

na realizaci veřejné zakázky malého rozsahu

„Litoměřice, Jarošova - oprava hradební zdi - HAVÁRIE“

Město Litoměřice

se sídlem: Mírové náměstí 15/7, 412 01 Litoměřice

IČO: 00263958

DIČ: CZ00263958

zastoupené: Mgr. Václavem Červínem, místostarostou

(dále jen „Objednatel“)

na straně jedné a

SANAP společnost s ručením omezeným

se sídlem: Marie Pomocné 291/4, 412 01 Litoměřice

IČO: 41324714

DIČ: CZ41324714

jednající: Marcellem Křížem, jednatelem společnosti

zapsaná v obchodním rejstříku Krajského soudu v Ústí nad Labem odd. C vložka 565

Bankovní spojení:

(dále jen „Zhotovitel“)

na straně druhé

(společně dále jen „Smluvní strany“ nebo každý jednotlivě „Smluvní strana“)

uzavírají

v souladu s ustanovením § 2586 a násl. zákona č. 89/2012, Sb., občanského zákoníku,

(dále jen „ObčZ“)

tuto





smlouvu o dílo na provedení veřejné zakázky s výše uvedeným názvem

(dále jen „Smlouva“):

1. PŘEDMĚT SMLOUVY

- 1.1. Předmětem Smlouvy je závazek Zhotovitele provést pro Objednatele na vlastní nebezpečí a vlastní odpovědnost opravu havarijního stavu hradební zdi v ulici Jarošova v Litoměřicích za podmínek stanovených Smlouvou a v rozsahu stanoveném níže v čl. 2.2 Smlouvy (dále jen „Dílo“) a závazek Objednatele zaplatit Zhotoviteli za Dílo dohodnutou cenu.
- 1.2. Zhotovitel se zavazuje provést Dílo dle této Smlouvy a v rozsahu detailně specifikovaném zejména v příloze č. 1 Smlouvy – Specifikace předmětu plnění obsahující soupis stavebních prací, dodávek a služeb s oceněným výkazem výměr (dále jen „Výkaz výměr“)
- 1.3. Zhotovitel se zavazuje Dílo řádně zhotovit v souladu s touto Smlouvou a předat jej Objednateli v co možná nejkratším termínu, nejpozději do 31.10.2021.
- 1.4. Objednatel se zavazuje zaplatit Zhotoviteli za Dílo cenu v souladu a způsobem dle čl. 5 Smlouvy.

2. OPRÁVNĚNÉ OSOBY

- 3.1. Každá ze Smluvních stran jmenovala oprávněné osoby, které budou zastupovat Smluvní stranu v technických, fakturačních a ostatních záležitostech souvisejících s plněním Smlouvy.
- 3.2. Oprávněná osoba Objednatele je ve věcech technických (dále také „Technický dozor stavby“) pan  investiční technik, Odbor územního rozvoje, Městský úřad Litoměřice:
 tel.: 
 e-mail: 
 adresa: Pekařská z, 412 01 Litoměřice
- 3.3. Oprávněná osoba Zhotovitele je pan Marcel Kříž:
 tel.: 
 e-mail: 
 adresa: Marie Pomocné 291/4, 412 01 Litoměřice

3. MÍSTO A DOBA PLNĚNÍ

- 3.1. Místem provádění stavebních prací na Díle jsou prostory u hradební zdi v ulici Jarošova v Litoměřicích.
- 3.2. Objednatel se zavazuje předat staveniště Zhotoviteli a Zhotovitel se zavazuje staveniště převzít ihned od zaslání písemné výzvy Objednatele (postačí e-mail). Zhotovitel je povinen poskytnout Objednateli k předání staveniště veškerou součinnost. Zhotovitel se zavazuje příslušné staveniště převzít a při převzetí s odbornou péčí prověřit, zda staveniště nemá zjevné překážky nebo vady bránící zahájení nebo řádnému provedení Díla; o předání a převzetí bude pořízen písemný zápis.
- 3.3. Zhotovitel se zavazuje vybudovat na své náklady zařízení staveniště v rozsahu potřebném pro realizaci stavebních prací a zajistit veškerá rozhodnutí potřebná ke zbudování zařízení staveniště v souladu s příslušnými předpisy.

4. CENA DÍLA A PLATBY

- 4.1. Cena Díla je stanovena na základě Výkazu výměr (příloha č. 1) a činí

cena bez DPH:	780.262,76 Kč
DPH ve výši 21 %:	163.855,18 Kč
cena včetně DPH:	944.117,94 Kč

- 4.2. Cena Díla, jež je tvořena součtem cen jednotlivých dílčích položek ve Výkazu výměr, je cenou smluvní, pevnou a neměnnou (dále jen „Cena“).
- 4.3. Cena Díla zahrnuje veškeré náklady a výdaje spojené s prováděním Díla, zejména náklady na pracovní sílu, materiály, stroje, zařízení stavenišť, dodávku elektřiny, vodné stočné, odvoz a likvidaci odpadů, používání strojů a služeb, zajištění a přepravu veškerých věcí, zařízení, materiálu a dodávek, poplatky a zajištění veškerých dokladů, které je Zhotovitel povinen zajistit pro úspěšný průběh přejímacího řízení a kolaudaci Díla v souladu s příslušnými právními předpisy.
- 4.4. Smluvní strany sjednávají, že platba ceny za Dílo bude probíhat měsíčně na základě skutečně provedených prací. Nedílnou součástí závěrečné faktury bude zápis o předání a převzetí Díla oběma Smluvními stranami stanovící, že Dílo je bez jakýchkoliv vad a nedodělků.
- 4.5. Faktura musí být doručena Objednateli a mít náležitosti daňového dokladu a obchodní listiny dle příslušných právních předpisů včetně vyčísleného DPH v zákonné výši. Nebude-li mít faktura příslušné náležitosti, je Objednatel oprávněn fakturu vrátit; v takovém případě nebude v prodlení s jejím zaplacením.
- 4.6. Faktura je splatná do 14 dnů ode dne jejího doručení Objednateli. Cena se hradí bezhotovostním převodem na účet Zhotovitele uvedený v záhlaví této Smlouvy či později Zhotovitelem Objednateli písemně oznámený. Faktura se považuje za uhrazenou dnem odeslání příslušné částky z účtu Objednatele na účet Zhotovitele

5. PŘEDÁNÍ A PŘEVZETÍ DÍLA

- 5.1. Dílo je řádně Zhotovitelem Objednateli předáno a Objednatelem převzato podpisem zápisu o předání a převzetí Díla oběma Smluvními stranami stanovící, že Dílo je bez jakýchkoliv vad a nedodělků.
- 5.2. Objednatel je oprávněn převzít Dílo i za předpokladu, že bude obsahovat drobné vady a nedodělky; v tom případě budou tyto drobné vady a nedodělky zaznamenány v zápisu o předání a převzetí Díla a stanovena lhůta k jejich odstranění.

6. ODPOVĚDNOST ZA VADY, ZÁRUKA

- 6.1. Zhotovitel odpovídá za to, že Dílo jako celek bude mít vlastnosti stanovené v právních předpisech, Smlouvě (včetně veškerých jejích příloh) a technických normách i doporučujících, jinak vlastnosti a jakost obvyklou.
- 6.2. Zhotovitel poskytuje Objednateli záruku za jakost na Dílo i jeho jednotlivé části v délce 60 měsíců.

7. ZÁVĚREČNÁ USTANOVENÍ

- 7.1. Práva a povinnosti Smluvních stran vzniklé na základě Smlouvy nebo v souvislosti se Smlouvou se řídí právními předpisy České republiky.
- 7.2. Smlouvu je možné měnit pouze písemně, a to formou vzestupně číslovaných dodatků podepsaných oprávněnými zástupci obou Smluvních stran.
- 7.3. Zhotovitel je oprávněn postoupit pohledávky vyplývající ze Smlouvy třetím osobám pouze po předchozím písemném souhlasu Objednatele.
- 7.4. Objednatel, jako povinný subjekt podle zákona č. 340/2015 Sb., o zvláštních podmínkách účinnosti některých smluv, uveřejňování těchto smluv a o registru smluv (dále jen „Zákon o registru smluv“), touto doložkou potvrzuje, že pro platnost a účinnost tohoto právního jednání

splní povinnosti uložené uvedeným zákonem, tedy že tuto Smlouvu zveřejní v informačním systému registru smluv (dále jen „ISRS“).

- 7.5. Smluvní strany jsou si vědomy, že Objednatel je povinným subjektem podle Zákona o registru smluv, a tímto vyslovují svůj souhlas se zveřejněním této Smlouvy v ISRS na dobu neurčitou a uvádějí, že výslovně označily údaje, které se neuveřejňují.
- 7.6. Smluvní strany podpisem této Smlouvy potvrzují, že ve smyslu § 1770 ObčZ mezi sebou před uzavřením této Smlouvy ujednaly dohodu, podle které je tato Smlouva platně uzavřena dnem podpisu poslední ze Smluvních stran.
- 7.7. Smlouva nabývá účinnosti dnem uveřejnění Smlouvy v ISRS.
- 7.8. Nedílnou součástí této Smlouvy jsou:
 - příloha č. 1 – Výkaz výměr
- 7.9. Smlouva je vyhotovena ve třech stejnopisech s platností originálu, přičemž dva obdrží Objednatel a jeden Zhotovitel.

Objednatel

Zhotovitel

V Litoměřicích dne

26. 03. 2021

V Litoměřicích dne

25. 03. 2021

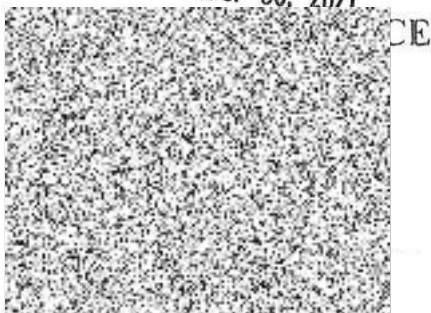

Mgr. Václav Červín
místostarosta



Marcel Kříž
jednatel společnosti

Příloha č. 1

VÝKAZ VÝMĚR

KRYCÍ LIST ROZPOČTU																					
Název stavby	Oprava hradební zdi -jižní část Litoměřice			JKSO																	
Název objektu				EČO																	
				Místo	Litoměřice																
Objednatel				IČO																	
Projektant				DIČ																	
Zhotovitel																					
Zpracoval																					
	Rožpočet číslo	Dne		CZ-CPV																	
		22.01.2021		CZ-CPA																	
Měrné a účelové jednotky																					
Počet	Náklady / 1 m.j.	Počet	Náklady / 1 m.j.	Počet	Náklady / 1 m.j.																
0	0,00	0	0,00	0	0,00																
Rožpočtové náklady v CZK																					
A	Základní rozp. náklady	B	Doplňkové náklady	C	Náklady na umístění stavby																
1	HSV Dodávky 222 254,96	8	Práce přesčes 0,00	13	Zařízení staveniště 0,00																
2	Montáž 558 007,80	9	Bez pevné podl. 0,00	14	Projektové práce 0,00																
3	PSV Dodávky 0,00	10	Kulturní památka 0,00	15	Územní vlivy 0,00																
4	Montáž 0,00	11		16	Provozní vlivy 0,00																
5	"M" Dodávky 0,00			17	Jiné VRN 0,00																
6	Montáž 0,00			18	VRN z rožpočtu 0,00																
7	ZRN (ř. 780 282,76	12	DN (ř. 8-11)	19	VRN (ř. 13-18) 0,00																
20	HZS 0,00	21	Kompl. činnost 0,00	22	Ostatní náklady 0,00																
Projektant, Zhotovitel, Objednatel				D Celkem bez DPH 780 282,76																	
				<table style="width: 100%; border-collapse: collapse;"> <tr> <td style="width: 10%;">DPH</td> <td style="width: 10%;">%</td> <td style="width: 20%;">Základ daně</td> <td style="width: 20%;">DPH celkem</td> </tr> <tr> <td>snížená</td> <td>15,0</td> <td>0,00</td> <td>0,00</td> </tr> <tr> <td>základní</td> <td>21,0</td> <td>780 282,76</td> <td>163 855,18</td> </tr> <tr> <td colspan="3">Cena s DPH</td> <td>944 117,94</td> </tr> </table>		DPH	%	Základ daně	DPH celkem	snížená	15,0	0,00	0,00	základní	21,0	780 282,76	163 855,18	Cena s DPH			944 117,94
DPH	%	Základ daně	DPH celkem																		
snížená	15,0	0,00	0,00																		
základní	21,0	780 282,76	163 855,18																		
Cena s DPH			944 117,94																		
				E Přípočty a odpočty																	
				Dodá zadavatel 0,00																	
				Klouzavá doložka 0,00																	
				Zvýhodnění 0,00																	

ROZPOČET S VÝKAZEM VÝMĚR

Stavba: Oprava hradební zdi -jižní část Litoměřice
Objekt:

Objednatel:
Zhotovitel:
Místo: Litoměřice

Zpracoval:
Datum: 22. 1. 2021

Č.	KCN	Kód položky	Popis	MJ	Množství celkem	Cena jednotková	Dodávka celkem	Montáž celkem	Cena celkem	Hmotnost	Hmotnost celkem
HSV			Práce a dodávky HSV				222 254,96	558 007,80	780 262,76		52,702
1			Zemní práce				15 360,00	0,00	15 360,00		0,000
14	001	171201211	Poplatek za uložení stavebního odpadu na skládce (skládkovně) zeminy a kamioniva zaříděného do Katalogu odpadů pod kódem 170 504	t	61,440	250,00	15 360,00	0,00	15 360,00	0,000	0,000
				61,44	61,440						
6			Úpravy povrchů, podlahy a osazování výplní				0,00	16 416,00	16 416,00		0,000
1	231	628195001	Očištění zdiva nebo betonu zdi a valů před započetím oprav ručně	m2	108,000	152,00	0,00	16 416,00	16 416,00	0,000	0,000
				(6,5+9,5+8,6+4,2)*7,5*0,50 "50%"	108,000						
9			Ostatní konstrukce a práce, bourání				206 894,96	386 170,04	593 065,00		52,702
2	003	941121111	Montáž lešení řadového trubkového těžkého pracovního s podlahami z fošen nebo dílců min. tl. 38 mm, s provozním zatížením tl. 4 do 300 kg/m2 šířky tl. W15 přes 1,5 do 1,8 m, výšky do 10 m	m2	216,000	150,00	0,00	32 400,00	32 400,00	0,000	0,000
3	003	941121211	Montáž lešení řadového trubkového těžkého pracovního s podlahami Příplatek za první a každý další den použití lešení k ceně -1111	m2	12 960,000	1,50	19 440,00	0,00	19 440,00	0,000	0,000
				216*60 "2 měsíce"	12 960,000						
4	003	941121811	Demontáž lešení řadového trubkového těžkého pracovního s podlahami z fošen nebo dílců min. tl. 38 mm, s provozním zatížením tl. 4 do 300 kg/m2 šířky tl. W15 přes 1,5 do 1,8 m, výšky do 10 m	m2	216,000	80,00	0,00	17 280,00	17 280,00	0,000	0,000
12	005	985142111	Výseknání spojovací hmoty ze spár zdiva včetně vyčištění hloubky spáry do 40 mm délky spáry na 1 m2 upravované plochy do 6 m	m2	84,960	431,00	289,71	36 328,05	36 617,76	0,000	0,000
				(6,5+9,5+8,6+4,2)*5,9*0,50 "50% plochy"	84,960						
9	005	985223110	Přezdivání zdiva do aktivované malty cihelného, objemu do 1 m3	m3	3,416	15 200,00	4 868,45	47 054,75	51 923,20	0,504	1,721
				(4,2+8,6+5,4)*0,32*0,5+(5,2+7,4)*0,08*0,5	3,416						
6	005	985223210	Přezdivání zdiva do aktivované malty kamenného, objemu do 1 m3	m3	14,000	13 700,00	19 952,66	171 847,34	191 800,00	0,504	7,053

ROZPOČET S VÝKAZEM VÝMĚR

Stavba: Oprava hradební zdi -jižní část Litoměřice
Objekt:

Objednatel:

Zhotovitel:

Místo: Litoměřice

Zpracoval:

Datum: 22. 1. 2021

Č.	KCN	Kód položky	Popis	MJ	Množství celkem	Cena jednotková	Dodávka celkem	Montáž celkem	Cena celkem	Hmotnost	Hmotnost celkem
			35*0,4		14,000						
7	593	59381085	kopák hrubý (1t=1,3m2) pískovec	t	35,000	2 500,00	87 500,00	0,00	87 500,00	1,000	35,000
			14*2,5		35,000						
8	596	59623003	cihla ilcová plná český formát 290x140x65mm	kus	962,500	48,40	46 585,00	0,00	46 585,00	0,006	5,583
			3,5*275		962,500						
13	005	985232111	Hloubkové spárování zdiva hloubky přes 40 do 80 mm aktivovanou maltou délky spáry na 1 m2 upravované plochy do 6 m	m2	84,960	524,00	10 531,64	33 987,40	44 519,04	0,039	3,320
17	005	985442112.HLX	Přídavná šroubovitá nerezová výztuž HeliBar 1 kotva D 6 mm ve vřtu vyvrtaném příklepem	m	50,000	1 300,00	17 727,50	47 272,50	65 000,00	0,001	0,026
			50		50,000						
		998	Přesun hmot				0,00	113 821,76	113 821,76		0,000
10	231	998153131	Přesun hmot pro zdi a valy samostatné se svislou nosnou konstrukcí zděnou nebo monolitickou betonovou tyčovou nebo plošnou vodorovná dopravní vzdálenost do 50 m, pro zdi výšky do 12 m	t	52,676	455,00	0,00	23 967,58	23 967,58	0,000	0,000
11	231	998153135	Přesun hmot pro zdi a valy samostatné se svislou nosnou konstrukcí zděnou nebo monolitickou betonovou tyčovou nebo plošnou Příplatek k ceně za zvětšený přesun přes vymezenou největší dopravní vzdálenost do 5000 m	t	52,676	105,00	0,00	5 530,98	5 530,98	0,000	0,000
16	231	998153211	Přesun hmot ruční pro zdi a valy samostatné se svislou nosnou konstrukcí zděnou nebo monolitickou betonovou vodorovná dopravní vzdálenost do 50 m, pro zdi výšky do 12 m	t	52,702	1 600,00	0,00	84 323,20	84 323,20	0,000	0,000
			Vedlejší náklady				0,00	41 600,00	41 600,00		0,000
15	R	999	Sdružené vedlejší rozpočtové náklady	sada	1,000	41 600,00	0,00	41 600,00	41 600,00	0,000	0,000
			Celkem				222 254,96	558 007,80	780 262,76		52,702

OPERA ČAKTI HODNEB - HODNEŽICE

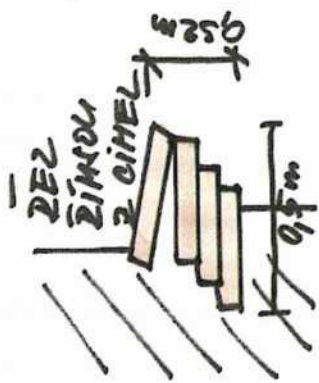

CIMELNÝ PRÁZET = 0,5m³

- 1/2 POCNÝ - IMIET. VĚDVIKY
- 35m² - ZNĚTKA L' ZDÍVO
- 50% - plochy spárova'm'
- 100% - plochy ležni'