



S004P01A2A91

SB/2016/0186/160

**Jihomoravský kraj**

se sídlem Žerotínovo nám. 449/3, 601 82 Brno

zastoupený Mgr. Ing. Tatjánou Malou, náměstkyní hejtmana Jihomoravského kraje na základě pověření ze dne 19.12.2016

IČO: 70888337

DIČ: CZ70888337

(dále jen dárce)

**Město Hodonín**

se sídlem Masarykovo nám. 53/1, 695 35 Hodonín

zastoupené starostou Mgr. Milanem Lúčkou

IČO: 00284891

DIČ: CZ699001303

(dále jen obdarovaný)

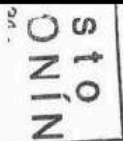

uzavřeli níže uvedeného dne, měsíce a roku dle ust. § 2055 a násl. zákona č. 89/2012 Sb., občanský zákoník, v platném znění, tuto

**D a r o v a c í s m l o u v u****I.**

1. Dárce je výlučným vlastníkem pozemku p. č. 2832/5, ostatní plocha-silnice a pozemku p. č. 2096/4, ostatní plocha-silnice, obou v k. ú. a obci Hodonín, zapsaných na LV č. 747, pozemku p. č. 2017/136, ostatní plocha-jiná plocha a pozemku p. č. 2017/154, ostatní plocha-jiná plocha, obou v k. ú. a obci Hodonín, zapsaných na LV č. 13506, obou LV vedených Katastrálním úřadem pro Jihomoravský kraj, Katastrální pracoviště Hodonín.
2. Geometrickým plánem pro rozdělení pozemku číslo 9213-1101/2016 ze dne 31. 5. 2016 /dále také „GP1“/ byly odděleny části pozemku p. č. 2832/5 v k. ú. Hodonín, které byly označeny jako nové pozemky p. č. 2832/42, ostatní plocha-silnice, o výměře 178 m<sup>2</sup>, p. č. 2832/43, ostatní plocha-silnice, o výměře 423 m<sup>2</sup>, p. č. 2832/44, ostatní plocha-silnice, o výměře 1.756 m<sup>2</sup>, p. č. 2832/45, ostatní plocha-silnice, o výměře 1.453 m<sup>2</sup>, p. č. 2832/46, ostatní plocha-silnice, o výměře 571 m<sup>2</sup> a p. č. 2832/47, ostatní plocha-silnice, o výměře 179 m<sup>2</sup>. Geometrickým plánem pro rozdělení pozemku číslo 9041-153/2015 ze dne 21. 12. 2015 /dále také „GP2“/ byly odděleny části pozemku p. č. 2096/4 v k. ú. Hodonín, které byly označeny jako nové pozemky p. č. 2096/24, ostatní plocha-silnice, o výměře 7 m<sup>2</sup> a p. č. 2096/25, ostatní plocha-silnice, o výměře 6 m<sup>2</sup>. Geometrickým plánem pro rozdělení pozemku číslo 8208-127/2013 ze dne 21. 8. 2013 /dále také „GP3“/ byla z pozemku p. č. 2017/154 v k. ú. Hodonín, oddělena část, která byla označena jako díl „a“ a z pozemku p. č. 2017/136 v k. ú. Hodonín byla oddělena část označená jako díl „b“. Sloučením dílů „a“ a „b“ vzniká nový pozemek p. č. 2017/222, ostatní plocha-ostatní komunikace, o výměře 197 m<sup>2</sup>.



3. Výše uvedené části pozemků p. č. 2832/5, p. č. 2096/4, p. č. 2017/136 a p. č. 2017/154 označené dle GP1, GP2 a GP3 jako nové pozemky p. č. 2832/42, p. č. 2832/43, p. č. 2832/44, p. č. 2832/45, p. č. 2832/46, p. č. 2832/47, p. č. 2096/24, p. č. 2096/25 a p. č. 2017/222, všechny v k. ú. Hodonín, představují předmět převodu uskutečňovaného na základě této darovací smlouvy.
4. Geometrické plány č. 9213-1101/2016, č. 9041-153/2015 a č. 8208/127/2013 tvoří přílohy této smlouvy.

## II.

1. Dárce touto smlouvou daruje dle GP1 nové pozemky **p. č. 2832/42** ostatní plocha-silnice, **p. č. 2832/43** ostatní plocha-silnice, **p. č. 2832/44** ostatní plocha-silnice, **p. č. 2832/45** ostatní plocha-silnice, **p. č. 2832/46** ostatní plocha-silnice a **p. č. 2832/47** ostatní plocha-silnice, dle GP2 nové pozemky **p. č. 2096/24** ostatní plocha-silnice a **p. č. 2096/25** ostatní plocha-silnice a dle GP3 nový pozemek **p. č. 2017/222**, ostatní plocha-ostatní komunikace, všechny v k. ú. Hodonín /dále také „nemovité věci“, včetně všech součástí a příslušenství, do vlastnictví obdarovaného a obdarovaný tyto pozemky, včetně všech součástí a příslušenství, do svého vlastnictví přijímá.
2. Pořizovací cena převáděných nemovitých věcí činí:
  - 14.343,- Kč u části pozemku p. č. 2832/5, v k. ú. Hodonín, označené jako nový pozemek p. č. 2832/42, o výměře 178 m<sup>2</sup>,
  - 34.084,- Kč u části pozemku p. č. 2832/5, v k. ú. Hodonín, označené jako nový pozemek p. č. 2832/43, o výměře 423 m<sup>2</sup>,
  - 141.491,- Kč u části pozemku p. č. 2832/5, v k. ú. Hodonín, označené jako nový pozemek p. č. 2832/44, o výměře 1.756 m<sup>2</sup>,
  - 117.077,- Kč u části pozemku p. č. 2832/5, v k. ú. Hodonín, označené jako nový pozemek p. č. 2832/45, o výměře 1.453 m<sup>2</sup>,
  - 46.009,- Kč u části pozemku p. č. 2832/5, v k. ú. Hodonín, označené jako nový pozemek p. č. 2832/46, o výměře 571 m<sup>2</sup>,
  - 14.423,- Kč u části pozemku p. č. 2832/5, v k. ú. Hodonín, označené jako nový pozemek p. č. 2832/47, o výměře 179 m<sup>2</sup>,
  - 3.851,- Kč u části pozemku p. č. 2096/4, v k. ú. Hodonín, označené jako nový pozemek p. č. 2096/24, o výměře 7 m<sup>2</sup>,
  - 3.301,- Kč u části pozemku p. č. 2096/4, v k. ú. Hodonín, označené jako nový pozemek p. č. 2096/25, o výměře 6 m<sup>2</sup>,
  - 1.379,- Kč u částí pozemků p. č. 2017/136 a p. č. 2017/154, obou v k. ú. Hodonín, označených jako nový pozemek p. č. 2017/222, o výměře 197 m<sup>2</sup>.

## III.

1. Dárce prohlašuje, že mu nejsou známa žádná zástavní práva, věcná břemena, práva stavby, předkupní práva, zákazy zatížení nebo zcizení ani jiná věcná práva třetích osob vážnoucí na převáděné nemovité věci, vyjma věcných břemen zapsaných na listech vlastnictví č. 747 a č. 13506 vedených pro k.ú. Hodonín.
2. Obdarovaný prohlašuje, že si převáděnou nemovitou věc prohlédl a je seznámen s jejím skutečným stavem.

## IV.

1. Smluvní strany souhlasí s tím, aby na základě této smlouvy provedl Katastrální úřad pro Jihomoravský kraj, Katastrální pracoviště Hodonín, odpovídající zápis na listu vlastnictví.
2. Vlastnické právo se převádí vkladem vlastnického práva do katastru nemovitostí s právními účinky ke dni podání návrhu na vklad ke Katastrálnímu úřadu pro Jihomoravský kraj, Katastrální pracoviště Hodonín.
3. Smluvní strany se dohodly, že návrh na vklad vlastnického práva z této smlouvy do katastru nemovitostí podá obdarovaný. Náklady spojené s podáním návrhu na vklad vlastnického práva ve výši 1 000,- Kč (slovy: jedentisíc korun českých) hradí obdarovaný.

## V.

1. V ostatním se tato smlouva řídí příslušnými ustanoveními občanského zákoníku.
2. Smluvní strany prohlašují, že si tuto smlouvu před jejím podpisem přečetly, že odpovídá jejich pravé a svobodné vůli, a že byla uzavřena dobrovolně a nikoliv v tísní.
3. Tato smlouva se vyhotovuje ve třech stejnopisech, přičemž dárce i obdarovaný obdrží po jednom vyhotovení a jeden stejnopis bude použit pro účely vkladu vlastnického práva do katastru nemovitostí.

**Doložka dle § 41 zákona č. 128/2000 Sb., o obcích (obecní zřízení), v platném znění**

Nabytí darovaných nemovitých věcí uvedených v čl. I. odst. 2 této darovací smlouvy bylo schváleno Zastupitelstvem města Hodonín dne 18. 10. 2016, usnesením č. 1190.

**Doložka dle § 23 zákona č. 129/2000 Sb., o krajích (krajské zřízení), v platném znění**

1. Záměr darování nemovitých věcí uvedených v čl. II. odst. 1 této darovací smlouvy byl řádně zveřejněn zákonem stanoveným způsobem na úřední desce Krajského úřadu Jihomoravského kraje od 30.8.2016 do 05.10.2016.

2. Darování nemovitých věcí uvedených v čl. II. odst. 1 této darovací smlouvy bylo schváleno Zastupitelstvem Jihomoravského kraje dne 15.12.2016, usnesení č. 81/16/Z2.

Tato smlouva podléhá uveřejnění v registru smluv a to na základě ustanovení § 2 odst. 1, písm. b) zákona č. 340/2015 Sb. o zvláštních podmínkách účinnosti některých smluv, uveřejňování těchto smluv a o registru smluv (zákon o registru smluv). Zveřejnění v registru smluv zajistí Město Hodonín.

V Brně dne 8 -02- 2017

V Hodoníně dne 24. 02. 2017

**Jihomoravský kraj**  
 Masarykovo nám. 3  
 602 00 Brno  
 -18-

**Město HODONÍN**  
 - 34 -

Mgr. Ing. Tatjana Mala  
 náměstkyně hejtmana Jihomoravského kraje

Ing. Milan Lúčka  
 starosta města Hodonín



**OVĚŘOVACÍ DOLOŽKA PRO VIDIMACI**  
 Podle ověřovací knihy Městského úřadu HODONÍN

poř. č. vidimace VI 50/2017 tento úplný/a\* - částečný/a\* - opis\* / kopie,\*  
 listina, z níž je vidimovaná listina pořízena, obsahuje / neobsahuje viditelný  
 zajišťovací prvek, (jenž je součástí obsahu právního významu této listiny, např. hologram)  
 obsahující stran 4  
 souhlasí doslovně s předloženou listinou, z níž byl/a pořízen/a a tato listina je  
 - prvopisem\*  
 - ověřenou vidimovanou listinou\*  
 - listinou, která je výstupem z autorizované konverze dokumentů\*  
 - opisem nebo kopií pořízenou ze spisu\*  
 - stejnopisem písem - vyhotovení rozhodnutí nebo výroku rozhodnutí\*

obsahujícím 4 stran.

Hodoníně dne 24. 2. 2017

Jméno a příjmení ověřující osoby, která vidimaci provedla  
 (nebo otisk jmennový)

\* Nelze ověřit se skřítně  
 Otisk úředního razítka a podpis ověřující osoby



**OSVOBOZENÉ**  
**OD SPRÁVNÍHO POPLATKU**

*Sděl. m.ú. s. p. s. c.  
 10.5. 637/04 v. b.*

MUHO 14495/2016 OSJ  
 Městský úřad Hodonín  
 Obecný stavební úřad  
 Horní Vály 2, 695 35 Hodonín  
 -2-  
 31. 11. 2016

GEOMETRICKÝ PLÁN	Geometrický plán ověřil úředně oprávněný zeměměřický inženýr	Stejnopis ověřil úředně oprávněný zeměměřický inženýr:
<b>pro</b> rozdělení pozemku	Jméno, příjmení: <b>Ing. Jiří Hubáček</b>	Jméno, příjmení: <b>Ing. Jiří Hubáček</b>
	Číslo položky seznamu úředně oprávněných zeměměřických inženýrů: <b>2379/08</b>	Číslo položky seznamu úředně oprávněných zeměměřických inženýrů: <b>2379/08</b>
	Dne: <b>31.5.2016</b> číslo: <b>1159/2016</b>	Dne: <b>2.6.2016</b> číslo: <b>MG51/2016</b>
	Náležitosti a přesnosti odpovídá právním předpisům.	Tento stejnopis odpovídá geometrickému plánu v elektronické podobě uloženému v dokumentaci katastrálního úřadu.
Vyhotořil: <b>Ing. Jiří Hubáček</b> [redacted] <b>69602 Ratíškovice</b>	Katastrální úřad souhlasí s očíslováním parcel.	Ověření stejnopisu geometrického plánu v listinné podobě.
Číslo plánu: <b>9213-1101/2016</b>	<b>KÚ pro Jihomoravský kraj</b> <b>KP Hodonín</b> <b>Markéta Hrdá</b> <b>PGP-494/2016-706</b> <b>2016.06.01 07:44:08 CEST</b>	
Okres: <b>Hodonín</b>		
Obec: <b>Hodonín</b>		
Kat. území: <b>Hodonín</b>		
Mapový list: <b>5-0/33/31/13, 6-0/24/42</b> Dosavadním vlastníkům pozemků byla poskytnuta možnost seznámit se v terénu s průběhem navrhovaných nových hranic, které byly označeny předepsaným způsobem.		
<b>obrubníky, barvou</b>		

## VÝKAZ DOSAVADNÍHO A NOVÉHO STAVU ÚDAJŮ KATASTRU NEMOVITOSTÍ

Dosavadní stav			Nový stav												
Označení pozemku parc. číslem	Výměra parcely		Druh pozemku Způsob využití	Označení pozemku parc. číslem	Výměra parcely		Druh pozemku Způsob využití	Typ stavby Způsob využití	Zpús. určení výměr	Porovnání se stavem evidence právních vztahů					
	ha	m <sup>2</sup>			ha	m <sup>2</sup>				Díl přechází z pozemku označeného v		Číslo listu vlastnictví	Výměra dílu		Označení dílu
										katastru nemovitostí	dřívější poz. evidenci		ha	m <sup>2</sup>	
st.3805	4	89	zast. pl.	st.3805	4	74	zast. pl.	č.p. rod.číslem	0	st.3805	9176	4	74		
				10654		15	ostat. pl. jiná plocha		0	st.3805			15		
1556/8	50	35	ostat. pl. manipulační pl.	1556/8	49	01	ostat. pl. manipulační pl.		0	1556/8	9246	49	01		
				1556/92		1	34	ostat. pl. manipulační pl.	0	1556/8	9246		1	34	
1556/9	31	34	ostat. pl. manipulační pl.	1556/9	29	49	ostat. pl. manipulační pl.		0	1556/9	753	29	49		
				1556/91		1	85	ostat. pl. manipulační pl.	2	1556/9	753		1	85	
2033/9	9	09	ostat. pl. jiná plocha	2033/9	5	84	ostat. pl. jiná plocha		0	2033/9	8997	5	84		
				2033/34		3	25	ostat. pl. jiná plocha	0	2033/9	8997		3	25	
2034/2	3	13	zahrada	2034/2	2	98	zahrada		0	2034/2	9176	2	98		
				2034/8		15	zahrada	0	2034/2	9176		15			
2034/3	4	89	zahrada	2034/3	4	45	zahrada		0	2034/3	220	4	45		
				2034/10		44	zahrada	0	2034/3	220		44			
2034/5		26	zahrada	2034/5	20		zahrada		0	2034/5	9176		20		
				2034/9		6	zahrada	0	2034/5	9176		6			
2040/28	38	36	ostat. pl. manipulační pl.	2040/28	35	59	ostat. pl. manipulační pl.		0	2040/28	8588	35	59		
				2040/64		2	75	ostat. pl. manipulační pl.	0	2040/28	8588		2	75	
				2040/65		2		ostat. pl. manipulační pl.	0	2040/28	8588		2		
2040/31	13	43	ostat. pl. manipulační pl.	2040/31	11	49	ostat. pl. manipulační pl.		0	2040/31	14515	11	49		
				2040/63		1	94	ostat. pl. manipulační pl.	0	2040/31	14515		1	94	
2832/5	3	77	ostat. pl. sáhnice	2832/5	3	32	21	ostat. pl. sáhnice		0	2832/5	747	3	32	21
				2832/42		1	78	ostat. pl. sáhnice	0	2832/5	747		1	78	
				2832/43		4	23	ostat. pl. sáhnice	2	2832/5	747		4	23	
				2832/44		17	56	ostat. pl. sáhnice	0	2832/5	747		17	56	
				2832/45		14	53	ostat. pl. sáhnice	2	2832/5	747		14	53	
				2832/46		5	71	ostat. pl. sáhnice	0	2832/5	747		5	71	
				2832/47		1	79	ostat. pl. sáhnice	0	2832/5	747		1	79	
				2832/11		7	73	ostat. pl. sáhnice		0	2832/11	10001		7	73
				2832/48		2		2	2832/11	10001		2			
	5	41	28		5	41	28								

Výkaz údajů o bonitovaných půdně ekologických jednotkách (BPEJ) k parcelám nového stavu

Parcelní číslo podle		Kód BPEJ	Výměra		BPEJ na dílu parcely	Parcelní číslo podle		Kód BPEJ	Výměra		BPEJ na dílu parcely
katastru nemovitosti	zjednodušené evidence		ha	m <sup>2</sup>		katastru nemovitosti	zjednodušené evidence		ha	m <sup>2</sup>	
2034/2			02110	2		98					
2034/3		02110	4	45							
2034/5		02110		20							
2034/8		02110		15							
2034/9		02110		6							
2034/10		02110		44							



Seznam souřadnic (S-JTSK): Souřadnice pro zápis do KN				
Číslo bodu	Y	X	kk	Poznámka
30-36	565007.75	1200935.98	6	
32-24	564967.16	1200858.54	3	
1538-2	564986.01	1200837.18	3	
2474-11	564939.56	1201240.28	3	
2474-14	564939.22	1201234.43	3	
2474-30	564936.96	1201235.17	3	
2474-71	564996.44	1201070.93	3	
2867-450	564965.66	1200813.45	8	
3656-4	564996.92	1200896.01	3	
3656-6	564990.43	1200840.58	3	
3656-51	564970.50	1200858.08	3	
3656-109	564969.52	1200849.46	3	
5489-1	564973.86	1200914.32	3	
5489-14	564979.49	1200912.50	3	
5489-17	564982.26	1200935.79	3	
5860-155	564827.65	1201505.34	3	
5860-353	564843.55	1201464.72	3	
5865-40	564778.89	1201624.68	3	
5865-41	564742.15	1201718.11	3	
7395-21	564988.37	1201032.70	3	
7395-542	564988.52	1201005.63	6	
7400-2	564710.40	1201799.90	3	
7489-3397	564997.18	1200899.93	6	
7489-3423	564993.26	1200830.19	6	
7489-3459	564988.91	1201013.44	6	
7489-3463	564988.07	1201001.86	6	
7489-3470	564986.47	1200833.13	6	
7489-3497	564982.77	1200965.33	6	
7489-3499	564982.37	1201012.76	6	
7489-3585	564974.26	1201000.23	6	
7490-1845	564724.54	1201802.27	6	
7490-1982	564707.89	1201813.87	6	
9	564717.84	1201786.61	3	
10	564732.78	1201748.21	3	
11	564738.41	1201727.74	3	
12	564745.68	1201709.15	3	
13	564753.22	1201696.03	3	
16	564797.63	1201582.59	3	
17	564817.22	1201532.43	3	
25	564847.98	1201452.84	3	
26	564849.99	1201474.59	3	
33	564836.67	1201508.72	3	
34	564826.05	1201535.76	3	
35	564806.48	1201585.95	3	
36	564784.36	1201642.42	3	
37	564770.42	1201678.04	3	
38	564762.47	1201698.83	3	
39	564755.76	1201718.37	3	
40	564742.68	1201752.00	3	
41	564727.92	1201790.20	3	
42	564724.66	1201798.76	3	
45	564853.34	1201432.34	3	
46	564862.01	1201408.05	3	
47	564879.58	1201366.22	3	
48	564890.62	1201336.04	3	
49	564900.13	1201309.84	3	
51	564911.71	1201278.24	3	
52	564923.10	1201246.94	3	
59	564930.98	1201252.50	3	
62	564926.31	1201267.71	3	
67	564916.73	1201293.87	3	
69	564909.05	1201312.61	3	
70	564899.40	1201339.04	3	
71	564888.48	1201369.25	3	
72	564874.43	1201412.29	3	
73	564867.45	1201434.20	3	
74	564860.17	1201453.55	3	
76	564934.31	1201216.28	3	
77	564948.36	1201177.81	3	
78	564960.16	1201145.53	3	
79	564973.13	1201109.89	3	
80	564980.12	1201089.89	3	
81	564985.89	1201070.51	3	
82	564988.00	1201061.23	3	
83	564989.91	1201049.55	3	
85	564991.58	1201029.06	3	
86	564991.10	1201011.09	3	
87	564989.96	1200999.14	3	
90	564998.59	1200963.94	3	
91	564999.70	1200974.76	3	

Seznam souřadnic (S-JTSK): Souřadnice pro zápis do KN				
Číslo bodu	Y	X	kk	Poznámka
92	565001.79	1200997.62	3	
93	565002.66	1201009.36	3	
94	565003.24	1201027.40	3	
95	565001.75	1201044.20	3	
96	564999.34	1201058.84	3	
99	564987.32	1201013.27	6	
101	564984.50	1200980.68	3	
102	564987.16	1200975.99	3	
115	564975.69	1200885.79	3	
116	564972.88	1200861.14	3	
119	564967.46	1200858.50	3	
122	564971.20	1200846.55	3	
123	564969.05	1200827.81	3	
124	564966.86	1200820.16	3	
125	564963.28	1200812.64	3	
127	564963.35	1200817.40	3	
128	564963.22	1200821.45	3	
134	564987.89	1200859.30	3	
137	564992.02	1200897.09	3	
139	565000.36	1200926.98	3	
140	564996.14	1200938.73	3	
143	565001.59	1200932.86	3	
145	564938.05	1201237.32	3	
146	564986.31	1201001.65	6	
147	564986.60	1201004.90	6	
148	564966.24	1200818.86	8	
201	564990.68	1200837.57	3	
202	564991.33	1200834.63	3	
203	564992.30	1200831.78	3	





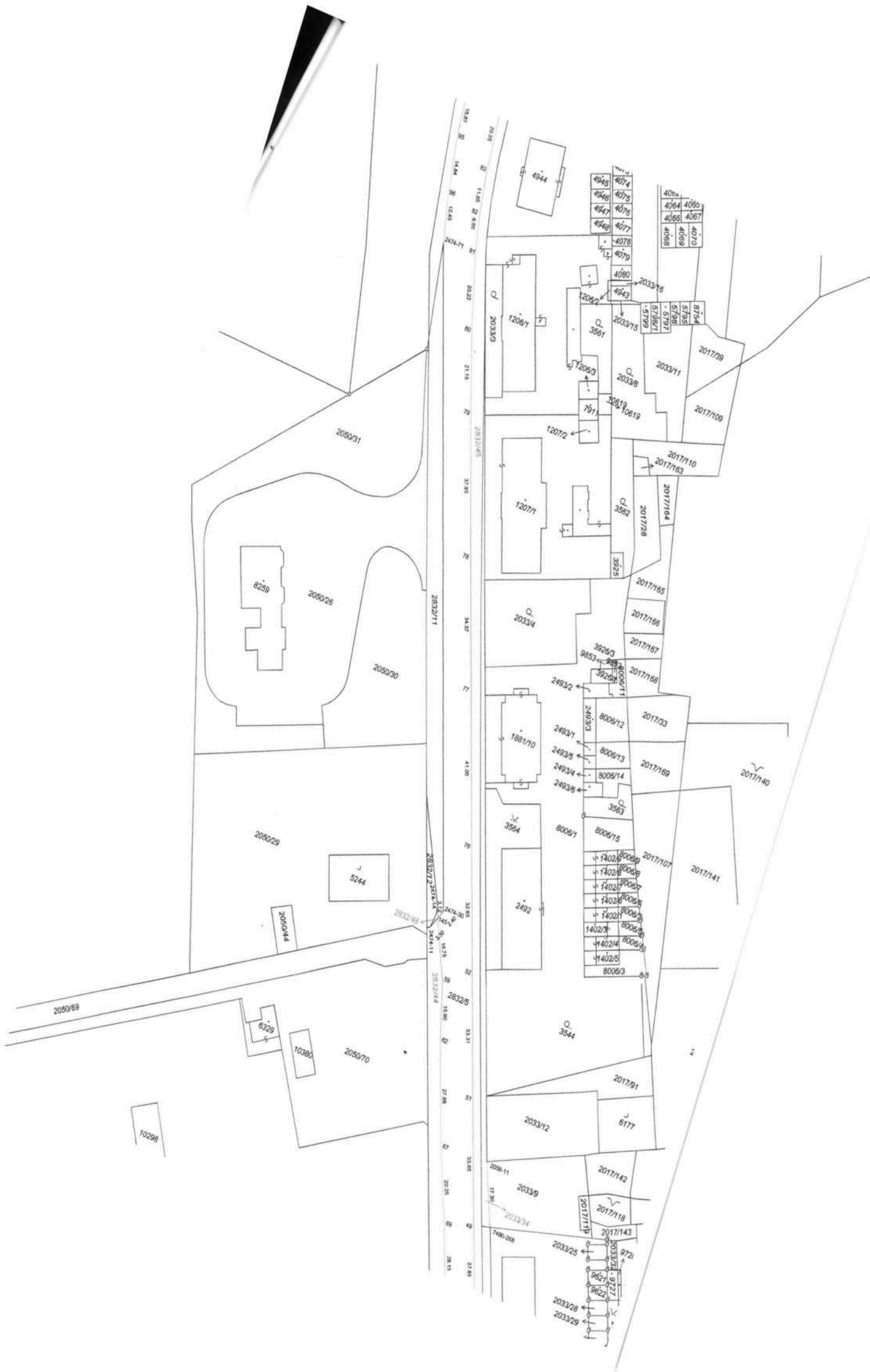

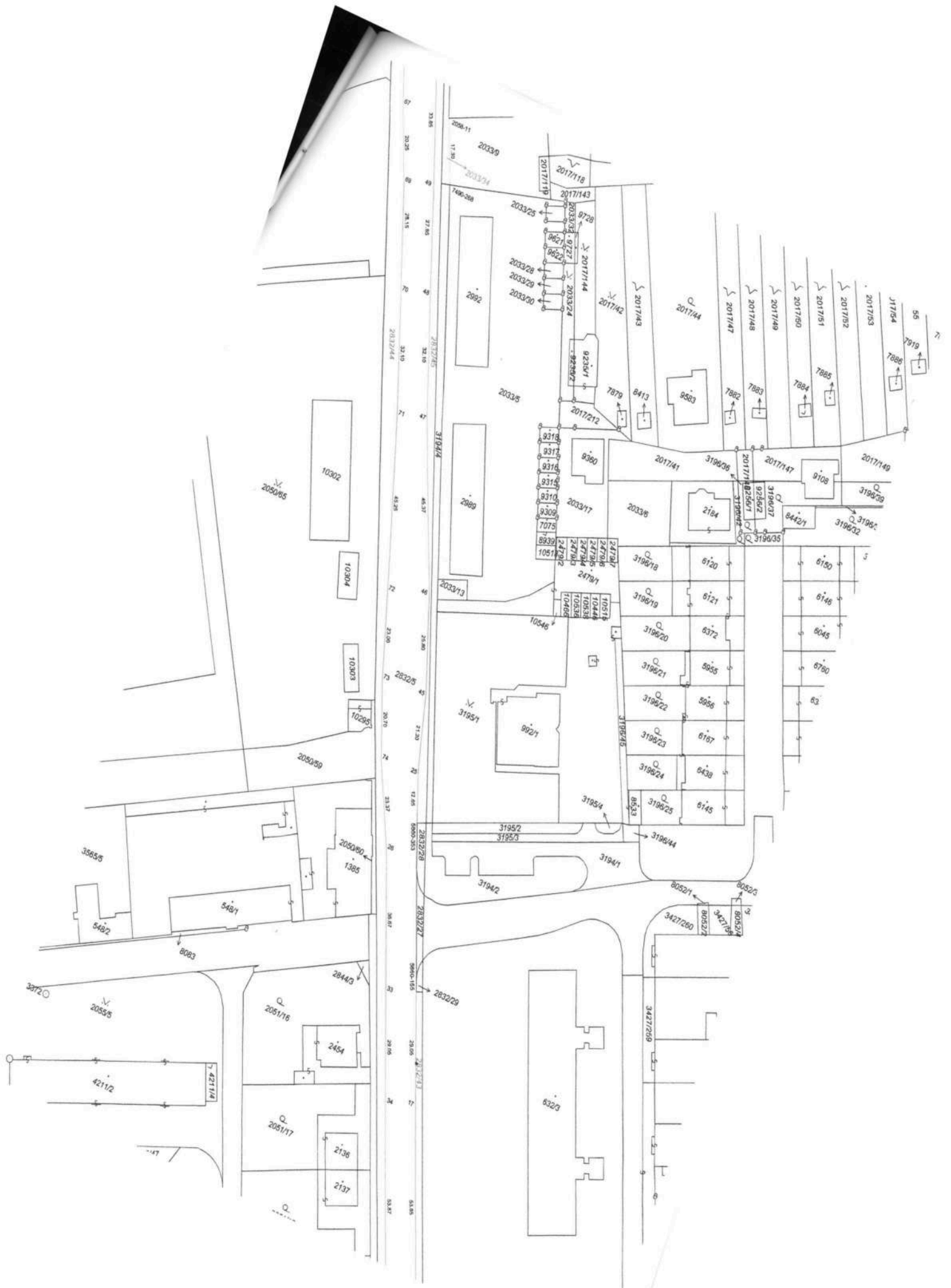

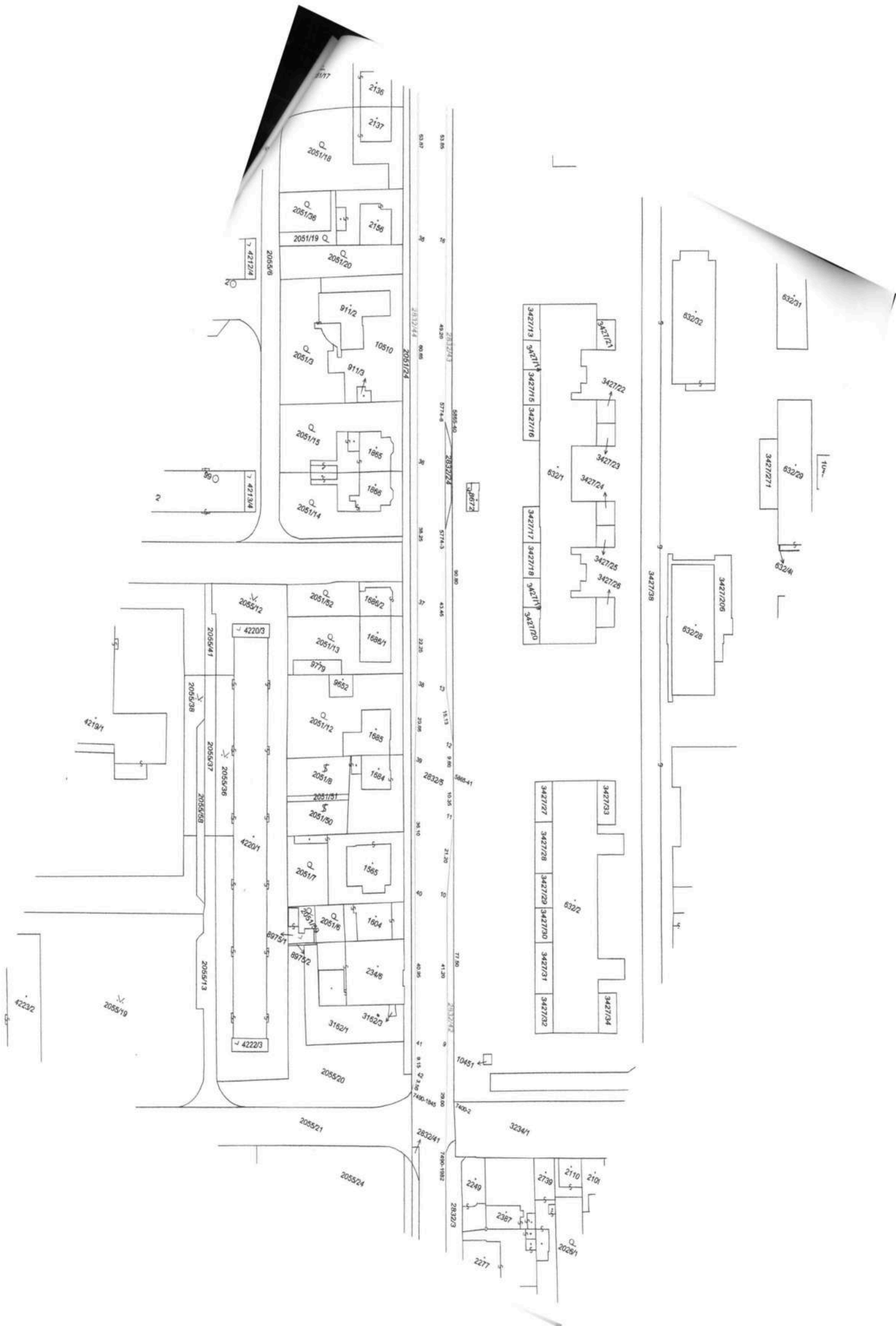

VÝKAZ DOSAVADNÍHO A NOVÉHO STAVU ÚDAJŮ KATASTRU NEMOVITOSTÍ

Dosavadní stav				Nový stav										
Označení pozemku parc. číslem	Výměra parcely		Druh pozemku Způsob využití	Označení pozemku parc. číslem	Výměra parcely		Druh pozemku Způsob využití	Typ stavby Způsob využití	Způsob urč. výměr	Porovnání se stavem evidence právních vztahů				
	ha	m2			ha	m2				Díl přechází z pozemku označeného v katastru nemovitostí	dřívější poz. evidenci	Číslo listu vlastnictví	Výměra dílu	
		ha	m2			ha	m2			ha	m2			
2051/34	17	03	ostat.pl. dráha	2051/34	15	60	ostat.pl. dráha		0	2051/34	10001	15	60	
				2051/84	1	43	ostat.pl. silnice		0	2051/34	10001	1	43	
2096/4	97	64	ostat.pl. silnice	2096/4	97	51	ostat.pl. silnice		0	2096/4	747	97	51	
				2096/24		7	ostat.pl. silnice		0	2096/4	747		7	
				2096/25		6	ostat.pl. silnice		0	2096/4	747		6	
2833/1	82	44	ostat.pl. ostat.komunikace	2833/1	50	50	ostat.pl. ostat.komunikace		0	2833/1	10001	50	50	
				2833/12	25	96	ostat.pl. ostat.komunikace		0	2833/1	10001	25	96	
				2833/13	5	98	ostat.pl. silnice		0	2833/1	10001	5	98	
	1	97	11		1	97	11							

Seznam souřadnic (S-JTSK)

Číslo bodu	Souřadnice pro zápis do KN			Poznámka
	Y	X	KK	
5409-1	564984.12	1201918.40	3	obrubník
7410-2064	564987.81	1201919.83	3	obrubník
7489-3178	565049.81	1201932.25	6	sprej
7489-3191	565047.29	1201926.86	6	sprej
7489-3198	565044.74	1201941.75	6	sprej
7489-3215	565040.13	1201944.06	6	sprej
7489-3276	565028.82	1201924.37	6	obrubník
7489-3287	565027.00	1201934.97	6	obrubník
1	565045.69	1201930.70	6	sprej
2	565041.59	1201940.55	6	sprej

MÚHO 14 495/2016 015  
Městský úřad Hodonín  
Obecný stavební úřad  
Horní Valy 2, 695 35 Hodonín  
19. 12. 2016

GEOMETRICKÝ PLÁN pro rozdělení pozemků	Geometrický plán ověřil úředně oprávněný zeměměřický inženýr:	Stejnopis ověřil úředně oprávněný zeměměřický inženýr:
	Jméno, příjmení: <b>Ing. David Kupka</b>	Jméno, příjmení: <b>Ing. David Kupka</b>
	Číslo položky seznamu úředně oprávněných zeměměřických inženýrů: <b>2398/2008</b>	Číslo položky seznamu úředně oprávněných zeměměřických inženýrů: <b>2398/2008</b>
	Dne: <b>21.12.2015</b> Číslo: <b>321/2015</b>	Dne: <b>22.12.2015</b> Číslo: <b>313/2015</b>
	Náležitosti a přesnosti odpovídá právním předpisům.	Tento stejnopis odpovídá geometrickému plánu v elektronické podobě uloženému v dokumentaci katastrálního úřadu
Vyhotovitel: <b>Ing. David Kupka, zeměměřická práce</b> [redacted] 697 01 Kyjov	Katastrální úřad souhlasí s očíslováním parcel.	Ověření stejnopisu geometrického plánu v listinné podobě.
Číslo plánu: <b>9041-153/2015</b>	KÚ pro Jihomoravský kraj KP Hodonín Ing. Miloslava Goldmannová PGP-1120/2015-706 2015.12.22 08:24:24 CET	
Okres: <b>Hodonín</b>		
Obec: <b>Hodonín</b>		
Kat. území: <b>Hodonín</b>		
Mapový list: <b>Hodonín 5-0/33, 5-1/11, 6-0/44, 6-1/22</b>		
Dosavadním vlastníkům pozemků byla poskytnuta možnost seznámit se v terénu s průběhem navrhovaných nových hranic, které byly označeny předepsaným způsobem:		

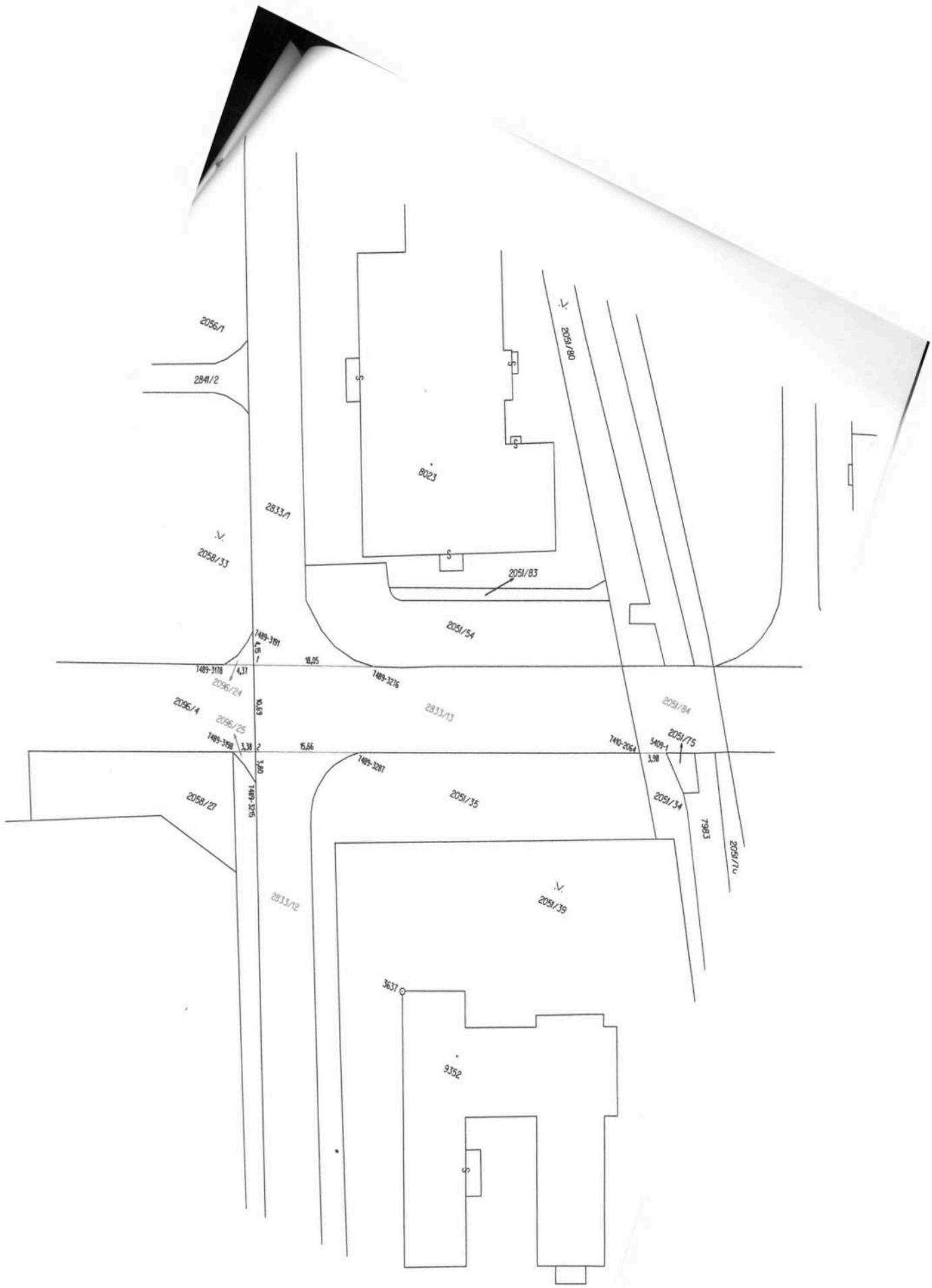

VÝKAZ DOSAVADNÍHO A NOVÉHO STAVU ÚDAJŮ KATASTRU NEMOVITOSTÍ

Dosavadní stav				Nový stav													
Označení pozemku parc. číslem	Výměra parcely		Druh pozemku Způsob využití	Označení pozemku parc. číslem	Výměra parcely		Druh pozemku Způsob využití	Typ stavby Způsob využití	Zpús. určení výměr	Porovnání se stavem evidence právních vztahů							
	ha	m <sup>2</sup>			ha	m <sup>2</sup>				Díl přechází z pozemku označeného v katastru nemovitostí	dřívější poz. evidenci	Číslo listu vlastnictví	Výměra dílu		Označení dílu		
											ha	m <sup>2</sup>					
2017/136	1	27	07	ostat. pl. jiná plocha	2017/136	1	26	92	ostat. pl. jiná plocha	0	2017/136		13506	1	26	92	
					2017/222		1	97	ostat. pl. ost. komunikace	2	2017/136		13506			15	b
											2017/154		13506		1	82	a
															1	97	
2017/154		22	38	ostat. pl. jiná plocha	2017/154		19	00	ostat. pl. jiná plocha	2	2017/154		13506		19	00	
					2017/223		1	56	ostat. pl. jiná plocha	2	2017/154		13506		1	56	
	1	49	45			1	49	45									

Seznam souřadnic (S-JTSK)  
Číslo bodu Souřadnice pro zápis do KN  
Y X Kód kv. Poznámka

3722-15	564655.25	1200771.18	3	HRANICE POZEMKU
3722-16	564647.05	1200807.82	3	HRANICE POZEMKU
4363-21	564667.64	1200784.00	3	HRANICE POZEMKU
4535-5	564668.29	1200788.79	3	BETON, OBRUBNÍK
4535-130	564669.05	1200794.37	3	HRANICE POZEMKU
5489-28	564663.46	1200801.34	3	HRANICE POZEMKU
1	564656.02	1200778.76	3	BETON, OBRUBNÍK
2	564648.45	1200787.89	3	BETON, OBRUBNÍK
3	564647.92	1200788.67	3	BETON, OBRUBNÍK
4	564647.63	1200789.46	3	BETON, OBRUBNÍK
5	564647.51	1200790.13	3	BETON, OBRUBNÍK
6	564649.72	1200790.66	3	BETON, OBRUBNÍK
7	564650.04	1200789.74	3	BETON, OBRUBNÍK
8	564650.46	1200789.11	3	BETON, OBRUBNÍK
9	564651.10	1200788.70	3	BETON, OBRUBNÍK
10	564651.81	1200788.69	3	BETON, OBRUBNÍK
11	564652.42	1200788.88	3	BETON, OBRUBNÍK
12	564657.52	1200780.31	3	BETON, OBRUBNÍK
13	564659.40	1200781.93	3	BETON, OBRUBNÍK
14	564661.90	1200796.16	3	BETON, OBRUBNÍK
15	564665.49	1200798.83	3	BETON, OBRUBNÍK
16	564652.64	1200782.83	3	HRANICE POZEMKU
17	564651.33	1200788.70	3	BETON, OBRUBNÍK

MUHO 14 475/2016 ov  
Městský úřad Hodonín  
Obecní stavební  
Horní Valy 2, 695 35  
17. 11. 2016

Dělit nebo scelovat pozemky lze jen na základě územního rozhodnutí, pokud podmínky pro ně nejsou stanoveny jiným rozhodnutím nebo opatřením.

<h2>GEOMETRICKÝ PLÁN</h2> <p>pro rozdělení pozemku</p>	Náležitostmi a přesností odpovídá právním předpisům.	Katastrální úřad, katastrální pracoviště souhlasí s očíslováním parcel.
		
Vyhotovil:  LANKAŠOVÁ Marie, s.r.o. ZEMĚMĚŘICKÁ KANCELÁŘ Dobrovolského 3, Hodonín	Geometrický plán ověřil úředně oprávněný zeměměřický inženýr:	Souhlas katastrálního úřadu, katastrálního pracoviště potvrdil:
Číslo plánu: 8208-127/2013	Ing. Marek Říha	Stanislav Prčík
Okres: Hodonín	Dne 21.8.2013	Číslo 149/2013
Obec: Hodonín	Úředně oprávněný zeměměřický inženýr odpovídá za odbornou úroveň geometrického plánu, za dosažení předepsané přesnosti a za správnost a úplnost náležitostí podle právních předpisů.	Dne 23. 08. 2013
Katastrální území: Hodonín	Jeden výtisk geometrického plánu a předepsané přílohy jsou uloženy u katastrálního úřadu, katastrálního pracoviště.	Číslo 842/2013
Mapový list: Hodonín 5-0/13		
Kód způsobu určení výměr je určen podle §77 odst. 2 vyhlášky č. 26/2007 Sb.		
Dosavadním vlastníkem pozemků byla poskytnuta možnost seznámit se v terénu s průběhem navrhovaných nových hranic, které byly označeny předepsaným způsobem:		
bet.obrubníkem		



