

VÝKAZ DOSAVADNÍHO A NOVÉHO STAVU ÚDAJŮ KATASTRU NEMOVITOSTÍ

Dosavadní stav				Nový stav											
Označení pozemku parc. číslem	Výměra parcely		Druh pozemku Způsob využití	Označení pozemku parc. číslem	Výměra parcely		Druh pozemku Způsob využití	Typ stavby Způsob využití	Způs. určení výměr	Porovnání se stavem evidence právních vztahů					
	ha	m ²			ha	m ²				Díl přechází z pozemku označeného v katastru nemovitostí	dřívější poz. evidenci	Číslo listu vlastnictví	Výměra dílu		Označení dílu
		ha	m ²			ha	m ²			ha	m ²				
2940/1	2	35	52	orná půda	2940/1	2	29	43	orná půda	0	2940/1	10002	2	29	43
					2940/51		6	09	ostat. pl. zeleň	0	2940/1	10002		6	09
2954		13	62	ostat. pl. jiná plocha	2954/1		11	12	ostat. pl. jiná plocha	2	2954	10002		11	12
					2954/2		2	50	ostat. pl. zeleň	2	2954	10002		2	50
2955		39	55	ostat. pl. ostat.komunikace	2955/1		22	83	ostat. pl. ostat.komunikace	2	2955	1		22	83
					2955/2		13	78	ostat. pl. ostat.komunikace	2	2955	1		13	78
					2955/3		2	94	ostat. pl. ostat.komunikace	2	2955	1		2	94
2969/1		98	35	orná půda	2969/1		97	09	orná půda	0	2969/1	10002		97	09
					2969/3		1	26	ostat. pl. zeleň	2	2969/1	10002		1	26
2970		65	89	travní p.	2970/3		56	05	travní p.	2	2970	10002		56	05
					2970/4		5	09	ostat. pl. zeleň	2	2970	10002		5	09
					2970/5		2	06	ostat. pl. zeleň	2	2970	10002		2	06
					2970/6		2	41	ostat. pl. ostat.komunikace	2	2970	10002		2	41
					2970/7			28	ostat. pl. ostat.komunikace	0	2970	10002			28
3005/1	2	25	31	orná půda	3005/1	2	16	00	orná půda	0	3005/1	10002	2	16	00
					3005/54		3	70	ostat. pl. zeleň	0	3005/1	10002		3	70
					3005/55		4	46	ostat. pl. ostat.komunikace	0	3005/1	10002		4	46
					3005/56		1	15	ostat. pl. ostat.komunikace	0	3005/1	10002		1	15
3005/11		60	35	orná půda	3005/11		60	07	orná půda	0	3005/11	1		60	07
					3005/46			10	ostat. pl. ostat.komunikace	0	3005/11	1			10
					3005/47			13	ostat. pl. ostat.komunikace	0	3005/11	1			13
					3005/48			5	ostat. pl. ostat.komunikace	0	3005/11	1			5
3005/25	3	64	61	orná půda	3005/25	3	40	00	orná půda	0	3005/25	10002	3	40	00
					3005/43		9	84	ostat. pl. zeleň	0	3005/25	10002		9	84
					3005/44		11	13	ostat. pl. ostat.komunikace	0	3005/25	10002		11	13
					3005/45		3	64	ostat. pl. ostat.komunikace	0	3005/25	10002		3	64
3005/40	1	82	16	orná půda	3005/40	1	69	46	orná půda	0	3005/40	10002	1	69	46
					3005/49		4	29	ostat. pl. zeleň	0	3005/40	10002		4	29
					3005/50		5	70	ostat. pl. ostat.komunikace	0	3005/40	10002		5	70
					3005/51		2	71	ostat. pl. ostat.komunikace	0	3005/40	10002		2	71
3005/42		1	56	orná půda	3005/42			70	ostat. pl. ostat.komunikace	0	3005/42	1			70
					3005/52			54	ostat. pl. ostat.komunikace	0	3005/42	1			54
					3005/53			32	ostat. pl. ostat.komunikace	0	3005/42	1			32
3007/16		23	58	vodní pl. tok přirozený	3007/16		20	29	vodní pl. tok přirozený	0	3007/16	10002		20	29
					3007/17		1	41	ostat. pl. zeleň	0	3007/16	10002		1	41
					3007/18		1	20	ostat. pl. ostat.komunikace	2	3007/16	10002		1	20
					3007/19			56	ostat. pl. zeleň	2	3007/16	10002			56
					3007/20			12	ostat. pl. zeleň	2	3007/16	10002			12
3016	1	05	63	ostat. pl. silnice	3016/1		83	42	ostat. pl. ostat.komunikace	0	3016	10002		83	42
					3016/2		22	21	ostat. pl. silnice	0	3016	10002		22	21
	14	16	13			14	16	13							

GEOMETRICKÝ PLÁN pro rozdělení pozemku		Geomtrický plán ověřil úředně oprávněný zeměměřický inženýr:	Stejnopis ověřil úředně oprávněný zeměměřický inženýr:
Vyhotovitel: ADITIS Rokytova 2667/20 615 00 Brno IČO: 26290821 www.aditis.cz		Jméno, příjmení: 	Jméno, příjmení: 
Číslo plánu: 3658-5807/2018		Číslo položky seznamu úředně oprávněných zeměměřických inženýrů: 2785/2016	Číslo položky seznamu úředně oprávněných zeměměřických inženýrů: 2785/2016
Okres: Brno-venkov		Dne: 26. července 2019 Číslo: 276/2019	Dne: 12. srpna 2019 Číslo: 1138/2019
Obec: Kuřim		Náležitostmi a přesností odpovídá právním předpisům.	
Kat. území: Kuřim		Tento stejnopis odpovídá geometrickému plánu v elektronické podobě uloženému v dokumentaci katastrálního úřadu.	
Mapový list: Tišnov 0-3/12,13,14,21,0-2/43		Ověření stejnopisu geometrického plánu v listinné podobě.	
Dosavadním vlastníkům pozemků byla poskytnuta možnost seznámit se v terénu s průběhem navrhovaných nových hranic, které byly označeny předepsaným způsobem:			
		Katastrální úřad souhlasí s očislováním parcel. KÚ pro Jihomoravský kraj KP Brno-venkov PGP-2808/2019-703 2019.08.05 08:06:30 CEST	

Výkaz údajů o bonitovaných půdně ekologických jednotkách (BPEJ) k parcelám nového stavu

Parcelní číslo podle		Kód BPEJ	Výměra			BPEJ na dílu parcely	Parcelní číslo podle		Kód BPEJ	Výměra		BPEJ na dílu parcely	
katastru nemovitosti	zjednodušené evidence		ha	m ²			katastru nemovitosti	zjednodušené evidence		ha	m ²		
2940/1			31000	1	79		09						
		30200		46	22								
		31010		4	12								
2969/1		31000		97	09								
2970/3		31010		9	93								
		31000		46	12								
3005/1		31010	1	04	68								
		30840	1	11	32								
3005/11		30840		19	37								
		31010		40	70								
3005/25		31010	3	40	00								
3005/40		31010	1	66	21								
		30840		3	25								

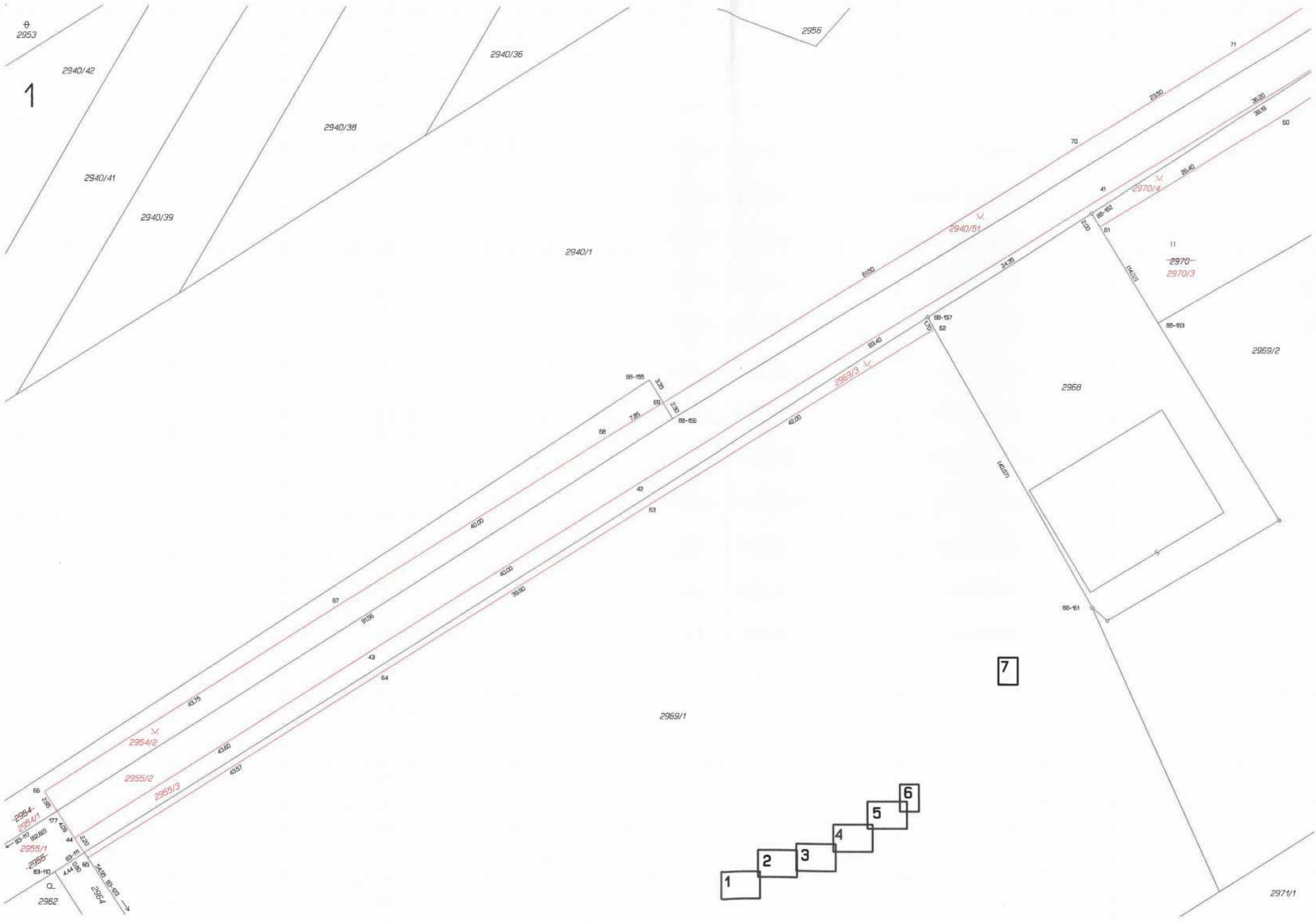

⊕
2953

2956

1

2940/42

2940/36

2940/38

2940/41

2940/39

2940/1

70

71

2950

2950

2950

2970/4

2970/3

2959/2

2968

2969/1

2971/1

7

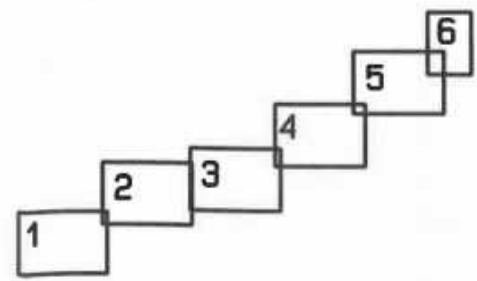

2

2940/29

2940/31

2940/32

3007/16

3005/25

2940/1

11

2970

2970/3

7

2969/2

2971/1

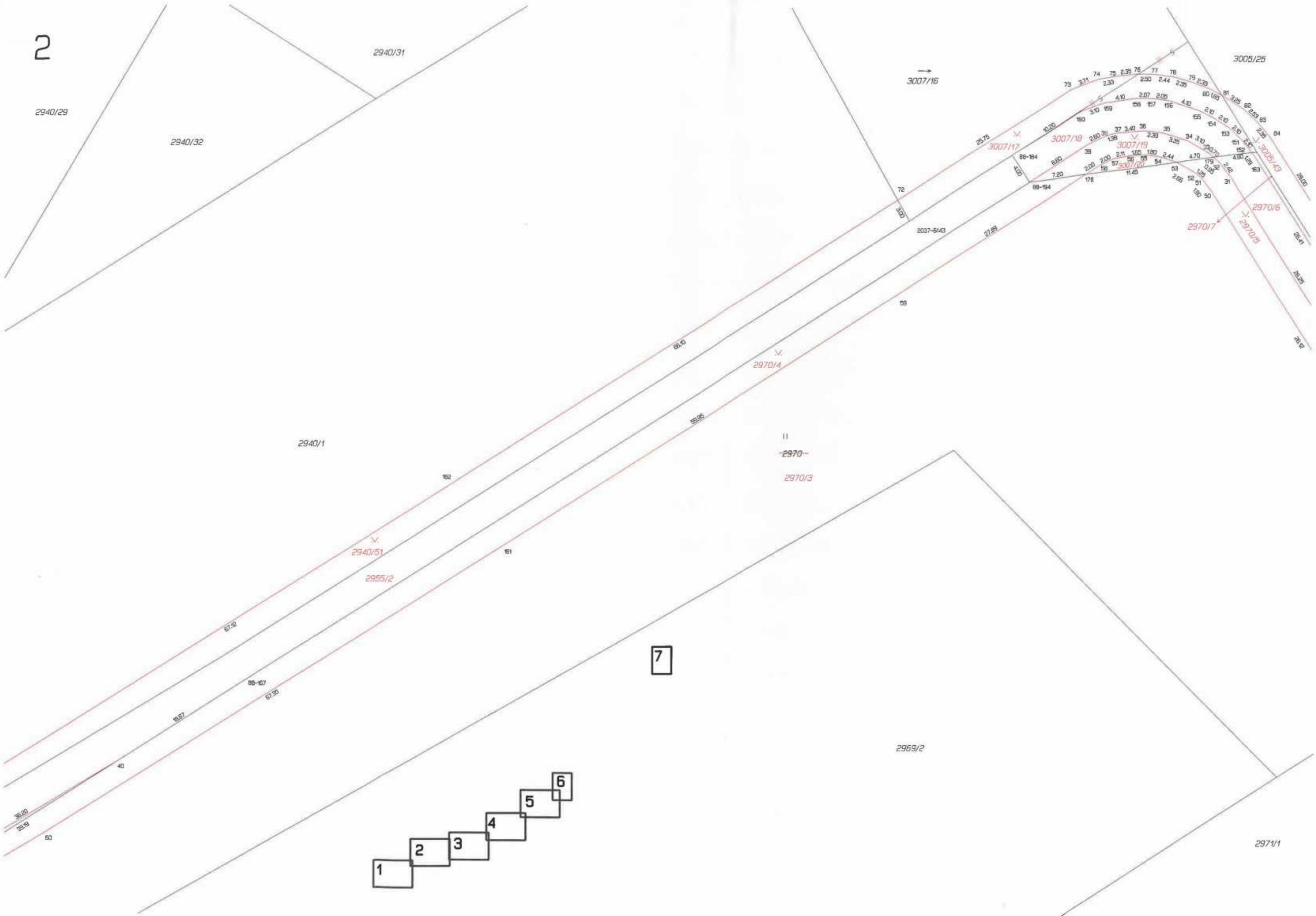
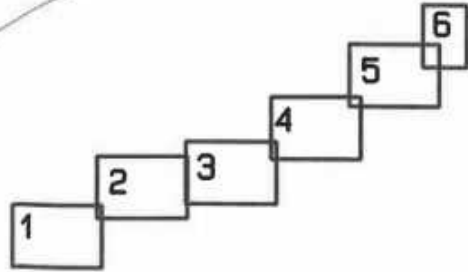

3

7

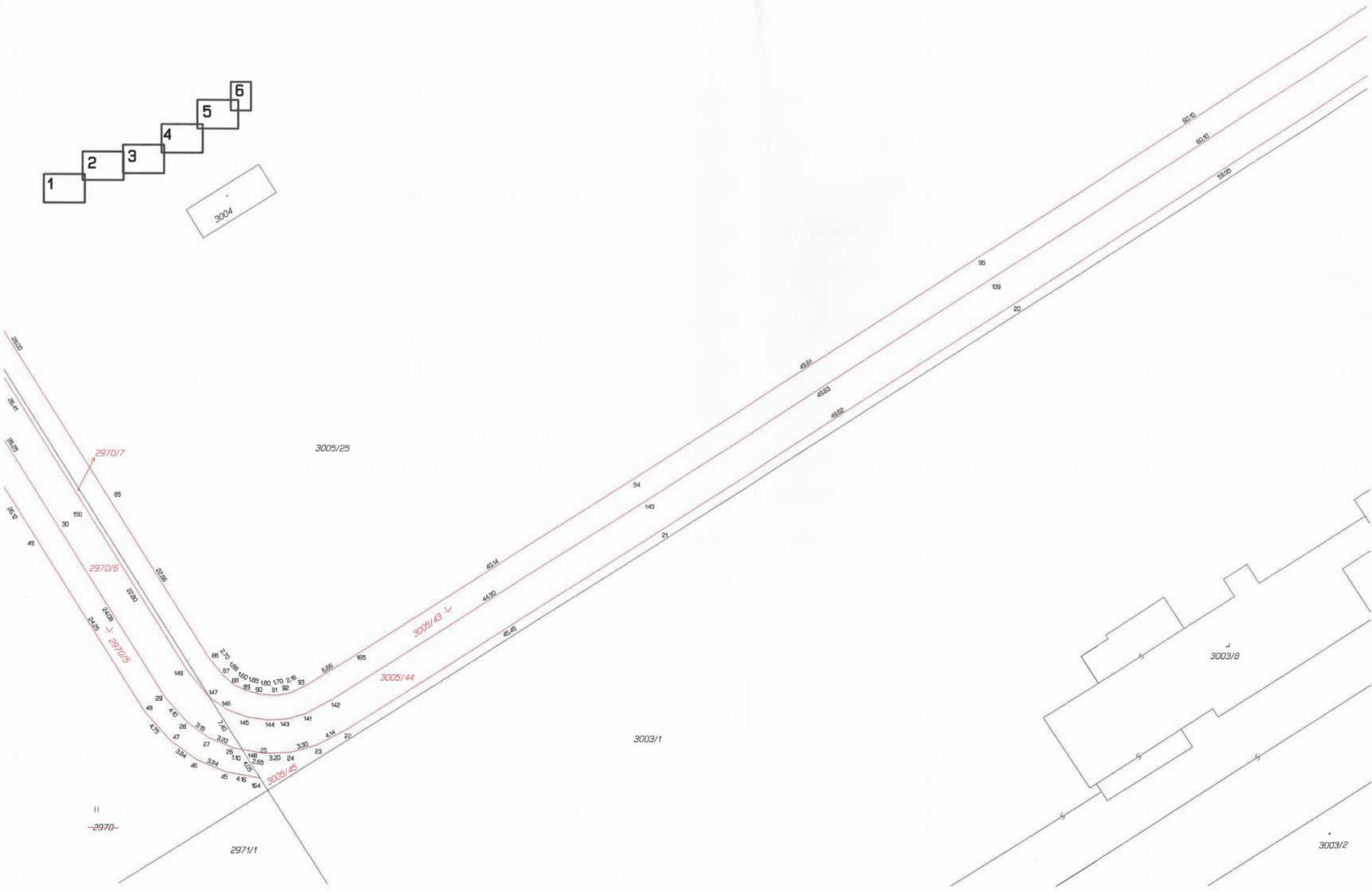
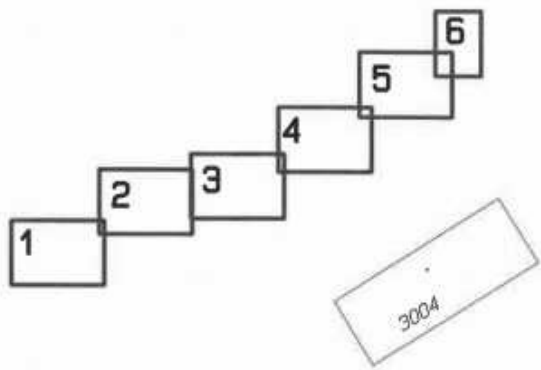

4

7

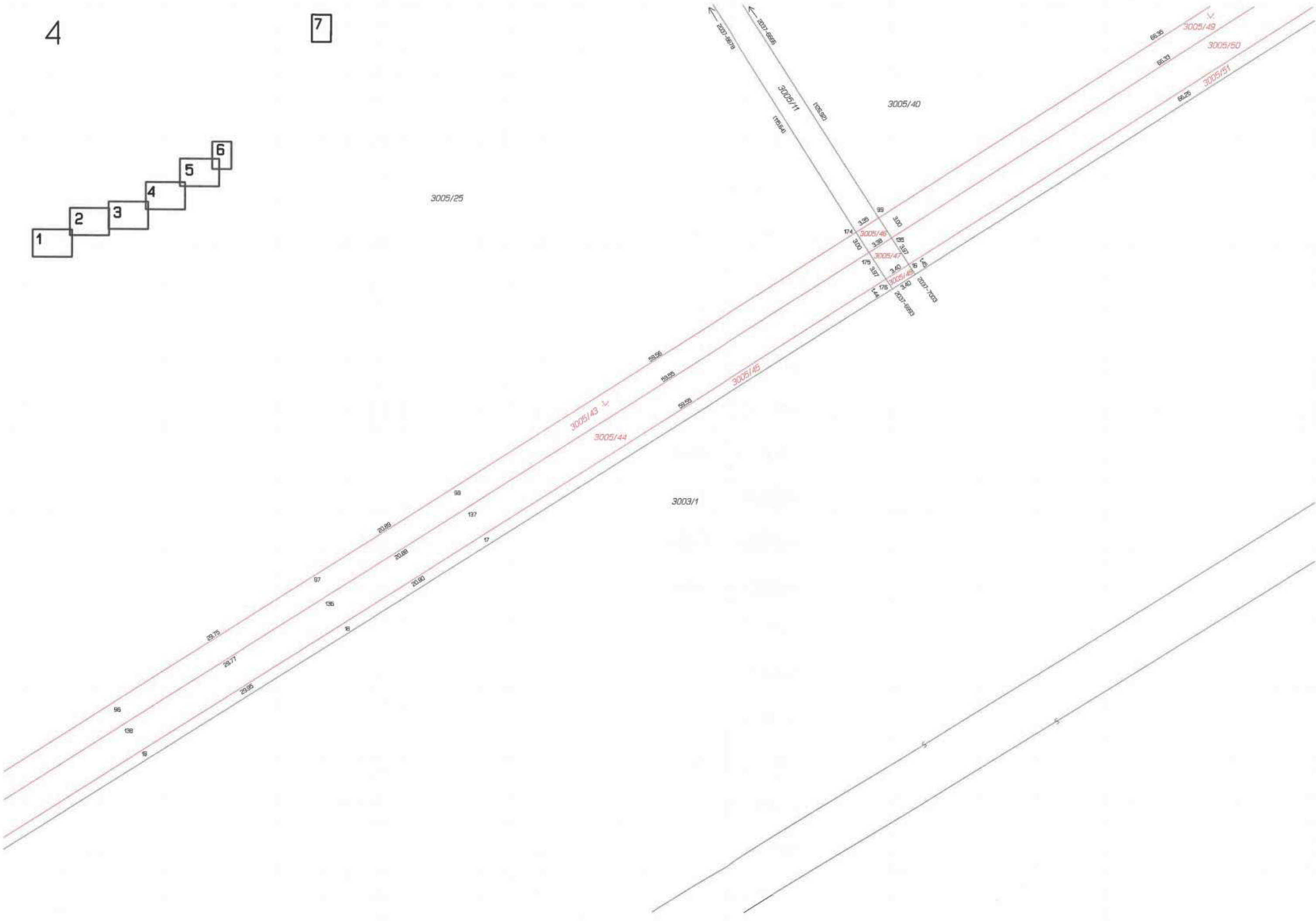
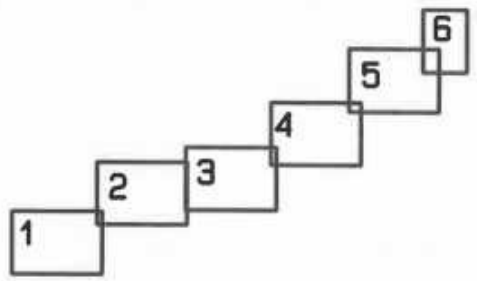

5

7

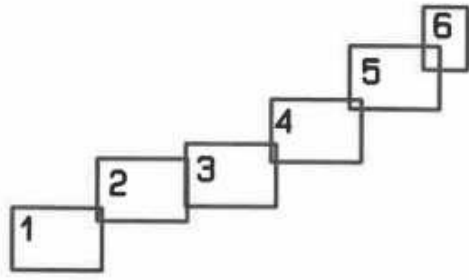

6

7

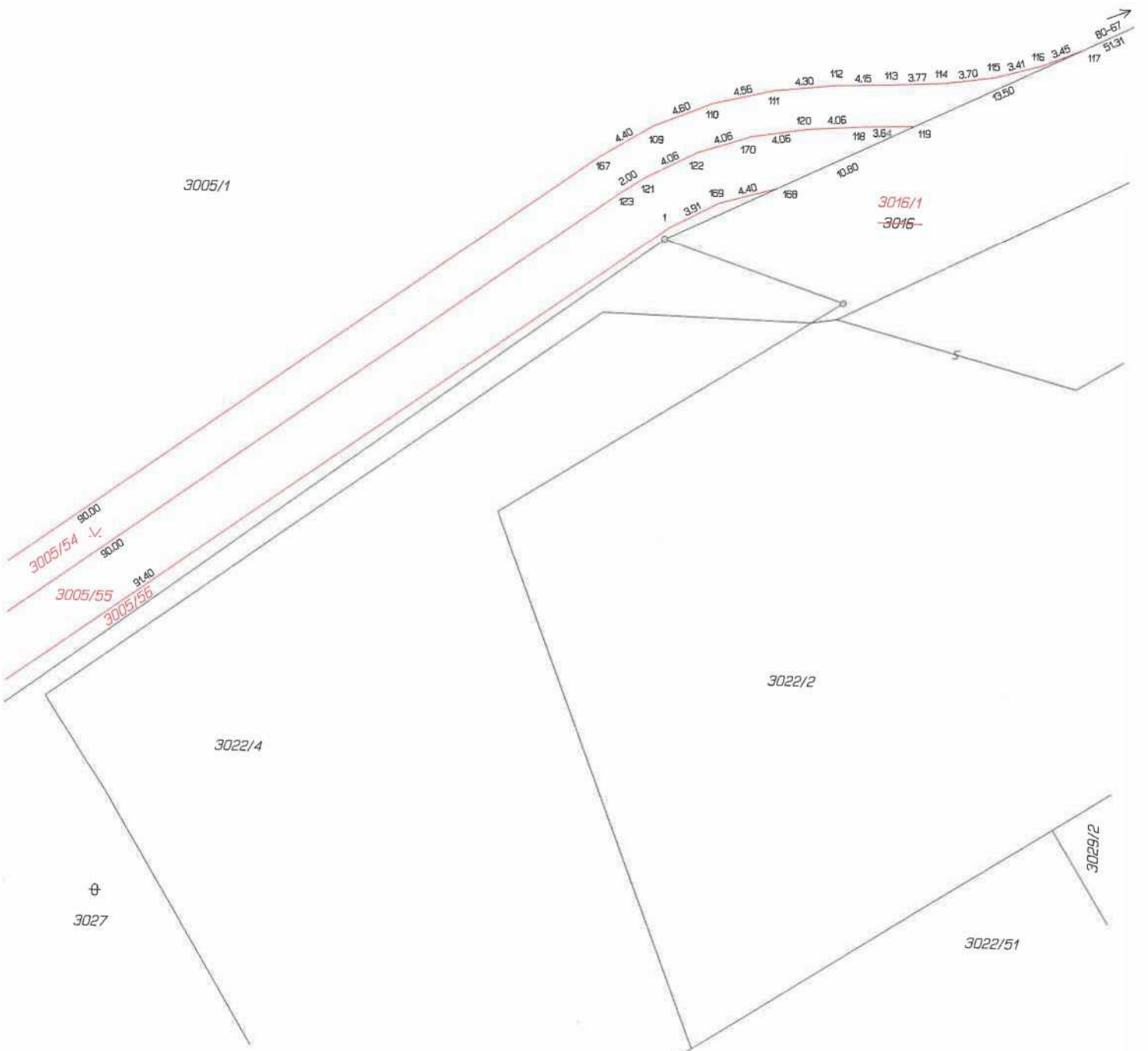
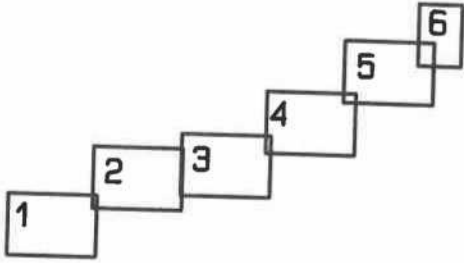

7

7

3014/44

3015/2

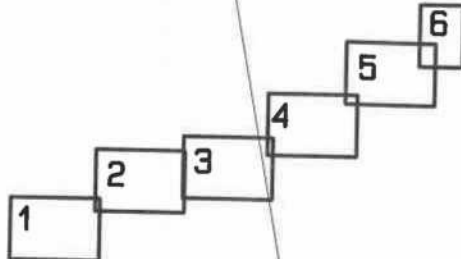

933/84

933/85

3014/3

3016/2

3016/1
~~3016~~

k.o. Ljčovka
k.o. Kúrím

684830-510-1466

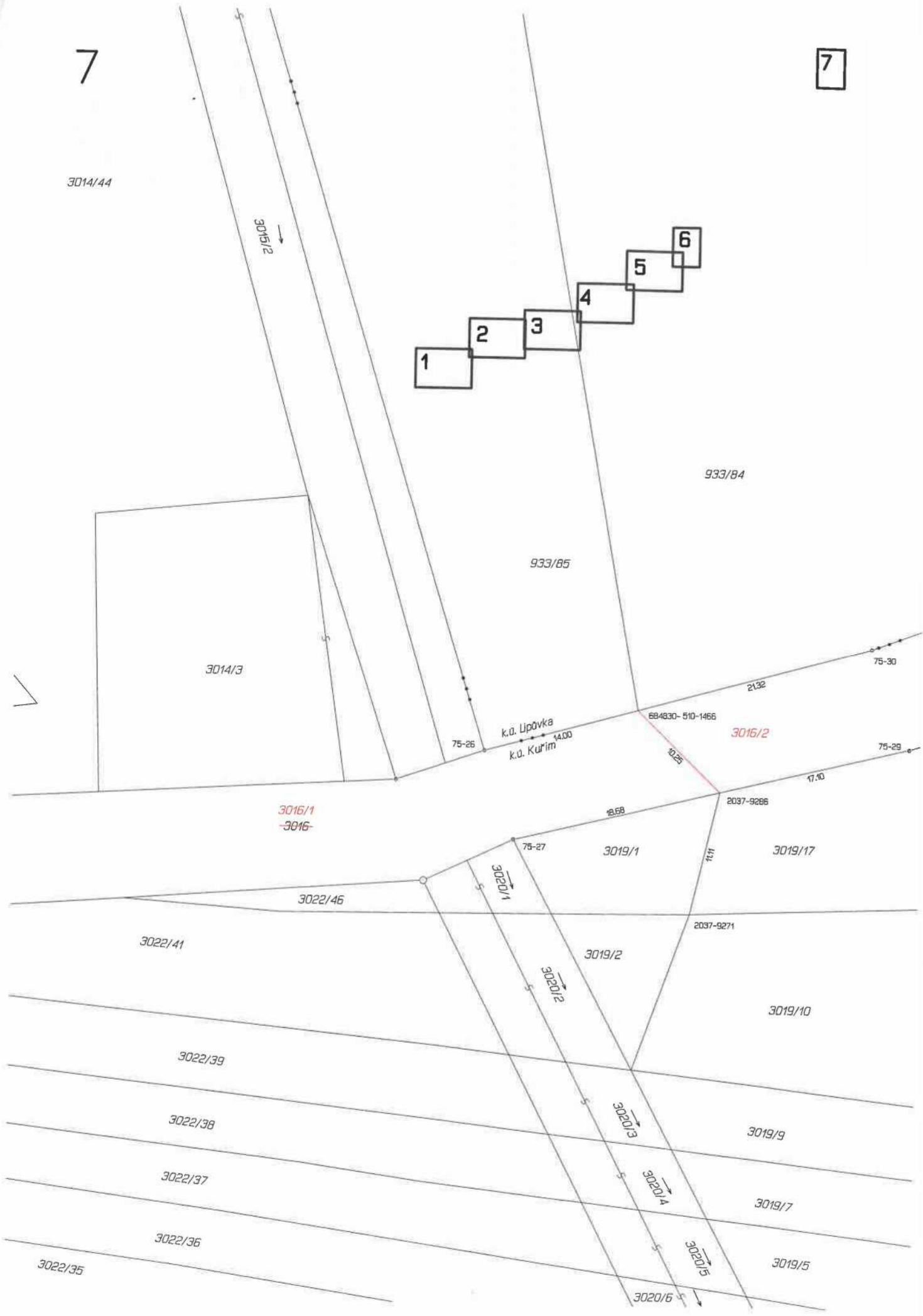

75-26

14.00

21.32

75-30

75-29

17.10

18.58

2037-9266

11.11

75-27

3019/1

3019/17

3022/46

3020/1

2037-9271

3022/41

3019/2

3019/10

3022/39

3020/2

3022/38

3020/3

3019/9

3022/37

3020/4

3019/7

3022/36

3020/5

3019/5

3022/35

3020/6