

Detail:A

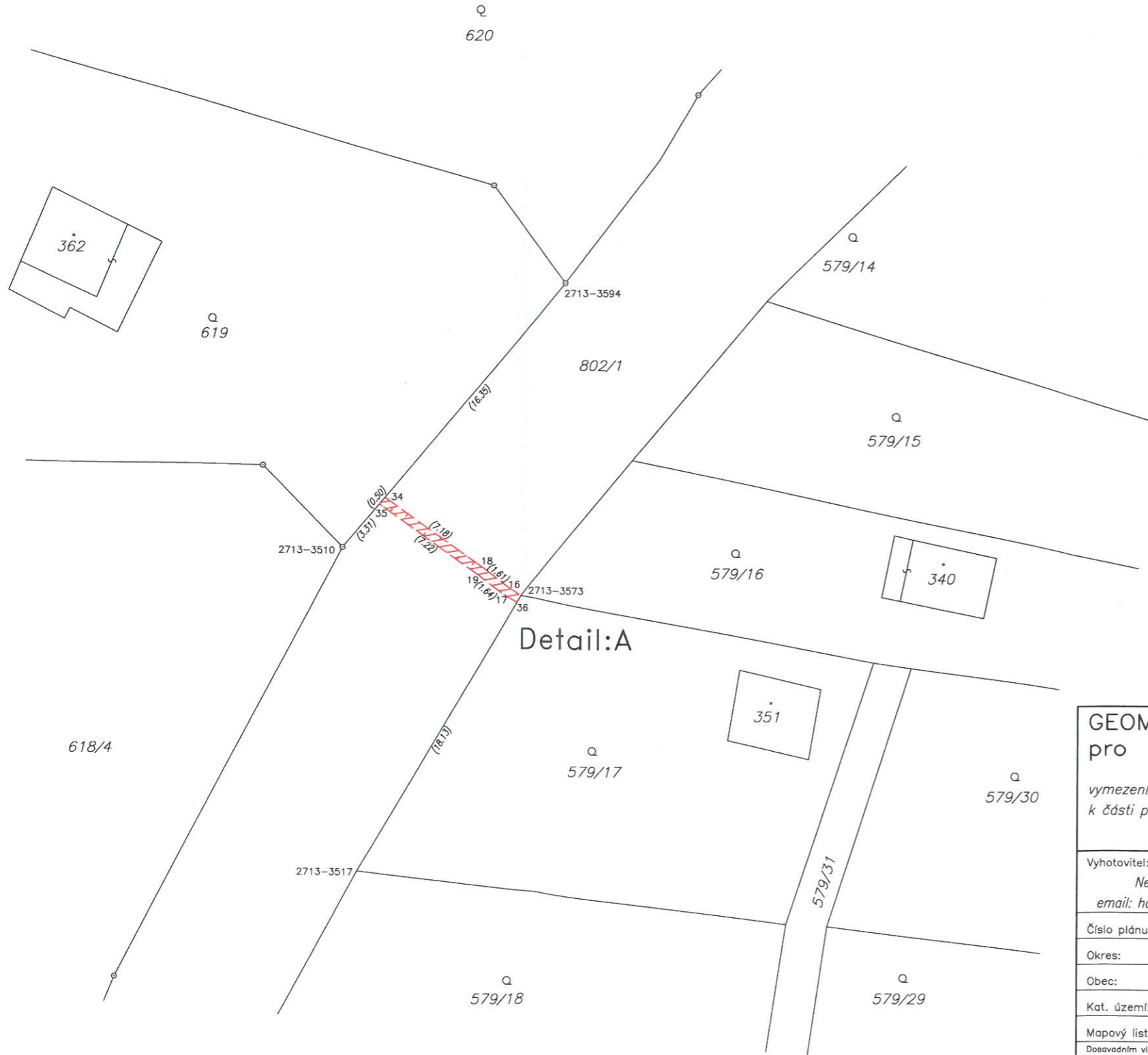
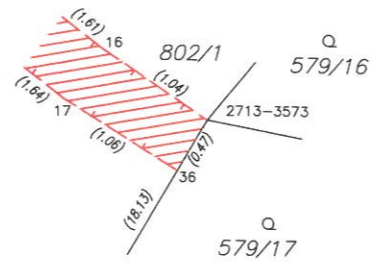

VÝKAZ DOSAVADNÍHO A NOVÉHO STAVU ÚDAJŮ KATASTRU NEMOVITOSTÍ

Dosavadní stav				Nový stav										
Označení pozemku parc. číslem	Výměra parcely		Druh pozemku	Označení pozemku parc. číslem	Výměra parcely		Druh pozemku	Typ stavby	Způsob využití	Porovnání se stavem evidence právních vztahů				
	ha	m ²	Způsob využití		ha	m ²	Způsob využití	Způsob využití	Způsob využití	Díl přechází z pozemku označeného v katastru nemovitostí	dřívejší poz. evidenci	Číslo listu vlastnictví	Výměra dílu	
802/1										802/1	344			

Oprávněný : E.ON Distribuce, a.s.
Druh věcného břemene : dle smlouvy

Seznam souřadnic (S-JTSK)

Číslo bodu	Souřadnice pro zápis do KN			Poznámka
	Y	X	kód kv.	
2713-3510	530547.02	1146868.01	8	
2713-3517	530546.08	1146886.84	8	
2713-3573	530536.58	1146870.85	8	
2713-3594	530533.99	1146852.62	8	
16	530537.44	1146870.27	3	věcné břemeno
17	530537.72	1146870.69	3	věcné břemeno
18	530538.71	1146869.28	3	věcné břemeno
19	530539.01	1146869.68	3	věcné břemeno
34	530544.55	1146865.10	8	věcné břemeno
35	530544.88	1146865.48	8	věcné břemeno
36	530536.82	1146871.25	8	věcné břemeno

GEOMETRICKÝ PLÁN pro

vymezení rozsahu věcného břemene k části pozemku

Vyhotovitel: **HD GEO, s.r.o. IČ: 26941031**
Nevšová 4, 763 21 Slavičín
email: hdgeo@hdgeo.cz, tel: 776314335
Číslo plánu: 2753-975a /2016
Okres: Kroměříž
Obec: Kostelec u Holešova
Kat. území: Kostelec u Holešova
Mapový list: Kroměříž 2-3/24

Dosavadním vlastníkům pozemků byla poskytnuta možnost seznámit se v terénu s průběhem navrhovaných nových hranic, které byly označeny předepsaným způsobem:

Geometrický plán ověřil úředně oprávněný zeměměřický inženýr:		Stejnopis ověřil úředně oprávněný zeměměřický inženýr:	
Jméno, příjmení:	Ing. Michal Hladiš	Jméno, příjmení:	Ing. Michal Hladiš
Číslo položky seznamu úředně oprávněných zeměměřických inženýrů:	2679/2014	Číslo položky seznamu úředně oprávněných zeměměřických inženýrů:	2679/2014
Dne: 8.11. 2016	Číslo: 868 /2016	Dne: 15.11. 2016	Číslo: 881 /2016
Náležitosti a přesnosti odpovídá právním předpisům.		Tento stejnopis odpovídá geometrickému plánu v elektronické podobě uloženému v dokumentaci katastrálního úřadu.	

Katastrální úřad souhlasí s očíslováním parcel.

Ověření stejnopisu geometrického plánu v listinné podobě.

KÚ pro Zlínský kraj
KP Holešov
Václav Měsíc
542/2016-740
2016.11.11 11:43:50 CET