

Krycí list ZBV

Název a evidenční číslo Stavby: II/105 Kamenný Přívod, rekonstrukce most ev. č. 105-010 Název stavebního objektu/provozního souboru (SO/PS): Most 10	Číslo SO/PS / / číslo Změny SO/PS: <p style="text-align: center;">Most 10/1</p>	Číslo ZBV: <p style="font-size: 24px;">1</p>
---	--	--

Objednatel: Středočeský kraj
 Zborovská 11, 150 21 Praha 5
 IČ: 00066001 DIČ: CZ70891095

Zhotovitel: Společnost AZS + ROBS
 AZ SANACE a.s. - vedoucí společník
 Pražská 53/37, 400 01 Ústí nad Labem
 IČ: 25033514 DIČ: CZ25033514

ROBSTAV stavby k.s. - společník
 Na Stínadlech 495, 397 01 Písek
 IČ: 27430774 DIČ: CZ27430774

Rekapitulace ZBV č. 1 dle Skupin 1, 2, 3, 4, 5 a 6

Údaje v Kč bez DPH:

část ZBV č.	Cena navrhovaných Změn záporných	Cena navrhovaných Změn kladných	Cena navrhovaných Změn záporných a Změn kladných celkem
1.1	0,00	0,00	0,00

Údaje v Kč bez DPH:

část ZBV č.	Cena navrhovaných Změn záporných	Cena navrhovaných Změn kladných	Cena navrhovaných Změn záporných a Změn kladných celkem
1.2	0,00	0,00	0,00

Údaje v Kč bez DPH:

část ZBV č.	Cena navrhovaných Změn záporných	Cena navrhovaných Změn kladných	Cena navrhovaných Změn záporných a Změn kladných celkem
1.3	-421 645,59	779 386,08	357 740,49

Údaje v Kč bez DPH:

část ZBV č.	Cena navrhovaných Změn záporných	Cena navrhovaných Změn kladných	Cena navrhovaných Změn záporných a Změn kladných celkem
1.4	0,00	0,00	0,00

Údaje v Kč bez DPH:

část ZBV č.	Cena navrhovaných Změn záporných	Cena navrhovaných Změn kladných	Cena navrhovaných Změn záporných a Změn kladných celkem
1.5	0,00	0,00	0,00

Údaje v Kč bez DPH:

Suma ZBV č.	Cena navrhovaných Změn záporných	Cena navrhovaných Změn kladných	Cena navrhovaných Změn záporných a Změn kladných celkem
1	-421 645,59	779 386,08	357 740,49

Části ZBV se číslují číslem ZBV, za kterým je tečka a index udávající číslo Skupiny.
 Stejný systém číslování se používá pro jednotlivé Evidenční nebo Změnové listy
 a pro Rozpis ocenění změn položek.

Název a evidenční číslo Stavby: II/105 Kamenný Přívoz, rekonstrukce most ev. č. 105-010		Číslo SO/PS / / číslo Změny SO/PS: Most 10/1	Číslo ZBV: 1
Název stavebního objektu/provozního souboru (SO/PS): Most 10			
Strany smlouvy o dílo S-3568/DOP/2017 na realizaci uvedené Stavby uzavřené dne 15.2.2018 (dále jen Smlouva): Objednatel: Středočeský kraj, Zborovská 11, 150 21 Praha 5 Zhotovitel: Společnost AZS + ROBS, AZ SANACE a.s., Pražská 53/37, Ústí n/L 400 01, ROBSTAV stavby k.s., Na Stínadlech 495, Písek 397 01			
Přílohy Změnového listu:		Paré č.	Příjemce
1. Krycí list	1 počet listů	1	Objednatel
2. Změnový list	1 počet listů	2, 3	Zhotovitel
3. Zápis o projednání ocenění soupisu prací	1 počet listů	4	Projektant
4. Rozpis ocenění Změn položek	1 počet listů	5	Stavební dozor
5. Přehled zařazení změn do skupin	1 počet listů	6	Regionální dotační kancelář
6. Přehled dalších dokladů	1 počet listů		
Další doklady	26 počet listů		
Iniciátor změny: Zhotovitel			
Popis a zdůvodnění Změny:			
<p><i>V rozpočtu uvedené průzkumné práce životního prostředí na povrchu, měření hluku před a po realizaci stavby se neprováděly (pol.11).</i></p> <p><i>Dle PDPS jsou navrhované průměry vrtu 600 mm. Vrtů průměru většího jak cca 250 mm lze realizovat pouze pomocí velkých vrtných mechanismů. S ohledem na blízkost stavebních objektů je dle našich zkušeností třeba modifikovat navrhované pažení stavební jámy. S ohledem na potřebné snížení negativního vlivu provádění vrtných prací (vibrace) na okolní objekty a nedostatek manipulačního prostoru je třeba použít menší vrtné mechanismy tj. minimalizovat průměr vrtu. Z toho vyplývá, že je nutné použít subtilnější prvky na výztuž svislých zápor a upravit jejich rozmístění (rozteče a vzdálenosti od stávajících objektů) položka 22 nahrazena pol. 71 a úprava množství v pol.25. Částečná úprava množství výztuže - pol. 23 - se doplňuje o hmotnost převážek a hlav kotev, v pol. 24 se upravuje množství vzhledem ke změně vrtní. Tato změna vyvolala i navýšení položky č. 26.</i></p> <p><i>Vzhledem k platné legislativě dopravního značení byla provedena změna zábradlí s vodorovnými madly za zábradlí se svislou výplní (položka 59 nahrazena položkou 72).</i></p> <p><i>Po odtěžení zeminy na základovou spáru hrozilo sesunutí stávajících rohů a stěn včetně míst u rodinných domů. V této souvislosti a dále z důvodu dodržení bezpečnosti pracovníků bylo navrženo zabezpečit rohy a stěny ocelovými slíťmi. Nové položky č. 73-74. Vícepráce obsažené v položce 75 byly vyžádány investorem.</i></p> <p><i>Tato změna vznikla z nepředvídaných důvodů v průběhu provádění prací. Jedná se o Změnu nepodstatnou, nepředvídanou, která je tak podle § 5, odst. 1, písm.c) resp. § 10 Směrnice R-SM-36 Krajské správy a údržby silnic Středočeského kraje (účinnost od 29.5.2017) upřesňující provádění změn závazků dle zákona č. 134/2016 Sb., o zadávání veřejných zakázek zařazena do Skupiny 3.</i></p> <p><i>Zároveň se jedná o práce, které nemění celkovou povahu veřejné zakázky.</i></p> <p><i>Z hlediska Zákona o zadávání veřejných zakázek č. 134/2016 Sb. Změna nepředstavuje vznik podstatné změny závazku a dle § 222, odst. 6 se jedná o změnu nepředvídanou.</i></p>			
Údaje v Kč bez DPH:			
Cena navrhovaných Změn záporných	Cena navrhovaných Změn kladných	Cena navrhovaných Změn záporných a Změn kladných celkem	Součet absolutních hodnot Změn kladných a Změn záporných
-421 645,59	779 386,08	357 740,49	1 201 031,67
Podpis vyjadřuje souhlas se Změnou:			
Zhotovitel (stavbyvedoucí)	jméno Ing. Ladislav Bohuslav	datum 10.12.19	podpis
Projektant	jméno Ing. Martin Komárek	datum 10.12.19	podpis
Technický dozor investora	jméno Ing. Jindřich Přívratský	datum 10.12.19	podpis
Supervize	jméno Ing. Václav Chytil	datum	podpis
Zástupce Objednatele:	jméno Mgr. Zdeněk Dvořák, MPA	datum	podpis
Objednatel a Zhotovitel se dohodli, že u tohoto SO/PS, který je součástí uvedené Stavby, budou provedeny Změny, jež jsou podrobně zdůvodněny, dokladovány a oceněny v dokumentaci této Změny. Smluvní strany shodně prohlašují, že Změny dle tohoto Změnového listu nejsou zlepšením dle čl. 13.2 Smluvních podmínek. Tento Změnový list představuje dodatek Smlouvy. Smlouva se mění v rozsahu upraveném v tomto Změnovém listu. V ostatním zůstávají práva a povinnosti Objednatele a Zhotovitele sjednané ve Smlouvě nedotčeny. Na důkaz toho připojují příslušné osoby oprávněné jednat jménem nebo v zastoupení Objednatele a Zhotovitele své podpisy.			
Objednatel:	jméno Libor Lesák	datum	podpis
Zhotovitel	jméno Mgr. Petr Dvořák	datum 10.12.19	podpis
	jméno Ing. Tomáš Novák	datum	podpis
			Číslo p

ZÁPIS

o projednání ocenění soupisu prací a ceny stavebního objektu/provozního souboru (SO/PS)
pro všechny skupiny - pro ZBV číslo: 1

Název Stavby: II/105 Kamenný Přívoz, rekonstrukce most ev. č. 105-010	
Číslo SO/PS / číslo Změny SO/PS:	Most 10/1
Název stavebního objektu/provozního souboru (SO/PS): Most 10	

Údaje v Kč bez DPH

Cena SO/PS dle Smlouvy
1 - zadat
4 854 579,99

Poznámka: Cenu všech Změn záporných v předchozích Změnách na SO/PS a cenu navrhovaných Změn záporných na SO/PS je nutno zadávat se znaménkem mínus (-).

Cena SO/PS v předchozích ZBV:

Údaje v Kč bez DPH

	Cena všech Změn záporných v předchozích Změnách na SO/PS	Cena všech Změn kladných v předchozích Změnách na SO/PS	Cena SO/PS po všech předchozích Změnách	Rozdíl ceny SO/PS po všech předchozích Změnách a ve Smlouvě
2	3 - zadat	4 - zadat	5=1+3+4	6=5-1
stavební/montážní práce	0,00	0,00	4 854 579,99	0,00

Cena SO/PS v této ZBV a po této ZBV:

Údaje v Kč bez DPH

	Cena navrhovaných Změn záporných na SO/PS	Cena navrhovaných Změn kladných na SO/PS	Cena všech Změn kladných na SO/PS (předchozích a navrhovaných)	Cena všech Změn kladných na SO/PS k ceně SO/PS dle Smlouvy v %
7	8 - zadat	9 - zadat	10=4+9	11=10/1
stavební/montážní práce	-421 645,59	779 386,08	779 386,08	16,05%

Cena SO/PS po této ZBV:

Údaje v Kč bez DPH

	Cena všech Změn záporných na SO/PS (předchozích a navrhovaných)	Cena SO/PS po této Změně	Rozdíl ceny SO/PS po této Změně oproti ceně SO/PS dle Smlouvy	Rozdíl ceny SO/PS po této Změně oproti ceně SO/PS dle Smlouvy v %
12	13=3+8	14=1+13+10	15=14-1	16=15/1
Projektant	-421 645,59	5 212 320,48	357 740,49	7,37%

Vyjádření (souhlasím x nesouhlasím), jméno, datum, podpis

Zhotovitel (stavbyvedoucí):	Ing. Ladislav Bohuslav	souhlasím
Projektant:	Ing. Martin Komárek	souhlasím
Stavební dozor:	Ing. Jindřich Přivratský	souhlasím
Zástupce Objednatele:	Mgr. Zdeněk Dvořák, MPA	souhlasím
Zaměstnanec KSÚS SK odpovědný za cenové projednání Změny:	Ing. Milan Peška	souhlasím

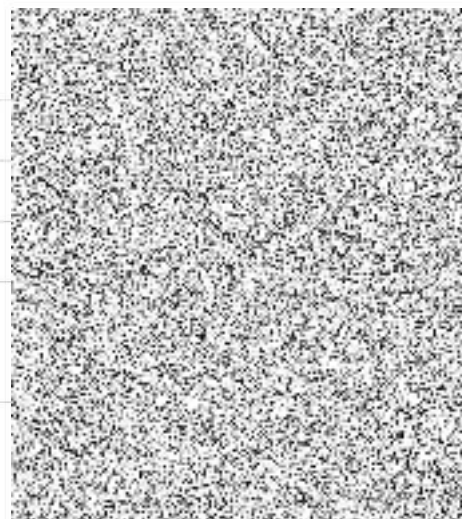

Rozpis ocenění Změn položek - pro ZBV číslo: 1.

Název a evidenční číslo Stavby: II/105 Kamenný Přívoz, rekonstrukce most ev. č. 105-010								ZMĚNA SOUPISU PRACÍ (SO/PS)					
Název stavebního objektu/provozního souboru (SO/PS): Most 10								č.1					
Číslo a název rozpočtu:								Skupina Změn: 3					
Poř. č. pol.	Kód položky	Název položky	m.j.	Množství ve Smlouvě	Množství ve Změně	Množství rozdílu	Cena za m.j. v Kč	Cena celkem ve Smlouvě v Kč	Změny záporné v Kč	Změny kladné v Kč	Cena celkem ve Změně v Kč	Rozdíl cen celkem v Kč	Podíl cen celkem v %
	2	3	4	5	6	7	8	9	10	11	12	13	14
0		Všeobecné konstrukce a práce											
11	2841	PRŮZKUMNÉ PRÁCE ŽIVOTNÍHO PROSTŘEDÍ NA POVRCHU, měření hluku před a po realizaci stavby	soubor	1,000	0,000	-1,000	25 727,65	25 727,65	-25 727,65	0,00	0,00	-25 727,65	-100,00
	2	Základy											
22	264839	VRTY PRO PILOTY TR III A IV D DO 700MM	M	155,200	0,000	-155,200	2 264,03	351 377,95	-351 377,95	0,00	0,00	-351 377,95	-100,00
23	22694	ZAPOROVÉ PAŽENÍ Z KOVU DOČASNĚ	T	7,946	8,810	0,864	29 946,98	237 958,74	0,00	25 865,06	263 823,80	25 865,06	10,87
24	228171	VYTAHOVÁNÍ PILOT Z KOVOVÝCH DÍLCŮ	T	7,946	7,412	-0,534	9 323,70	74 086,12	-4 978,86	0,00	69 107,27	-4 978,86	-6,72
25	22695A	VYDŘEVA ZAPOROVÉHO PAŽENÍ DOČASNĚ (PLOCHA)	M2	160,305	140,090	-20,215	596,88	95 683,09	-12 065,96	0,00	83 617,13	-12 065,96	-12,61
26	2269991R	KOTVA KABELOVÁ PRAMENCOVÁ 3xLs15,5-1800 dl. 9,0m - komplet, včetně vrtů, injektování, napínání	KUS	8,000	13,000	5,000	15 282,22	122 257,79	0,00	76 411,12	198 668,91	76 411,12	62,50
28	21341	DRENÁŽNÍ VRSTVY Z PLASTBETONU (PLASTMALT)	M3	0,047	0,000	-0,047	79 549,89	3 738,85	-3 738,85	0,00	0,00	-3 738,85	-100,00
	7	PSV											
59	9111A1	ZÁBRADLÍ SILNIČNÍ S VODŮR MADLY - DODAVKA A MONTÁŽ	M	23,725	0,000	-23,725	1 001,32	23 756,32	-23 756,32	0,00	0,00	-23 756,32	-100,00
		Nové položky											
71	26135	VRTY PRO kotvení a injektáž TR III DO 300MM	M	0,000	174,000	174,000	2 100,00	0,00	0,00	365 400,00	365 400,00	365 400,00	100,00
72	3 nabídky	ZÁBRADLÍ MOSTNÍ SE SVISLOU VYPLNĚNÍ - DODAVKA A MONTÁŽ	M	0,000	29,010	29,010	7 370,00	0,00	0,00	213 803,70	213 803,70	213 803,70	100,00
73	289941	ZPEVNĚNÍ SKALNÍCH PLOCH Z OCELOVÝCH SÍTÍ HOROLEZECKÝM ZPŮSOBEM	M2	0,000	53,000	53,000	1 500,00	0,00	0,00	79 500,00	79 500,00	79 500,00	100,00
74	289944R	Ocelového lana D přes 10 mm pro uchycení sítí prováděné horolezeckou technikou	M	0,000	108,500	108,500	103,60	0,00	0,00	11 240,60	11 240,60	11 240,60	100,00
75	465922	DLAŽBY Z BETONOVÝCH DLAŽDIC NA MC	m2	0,000	10,600	10,600	676,00	0,00	0,00	7 165,60	7 165,60	7 165,60	100,00
		Celkem						908 858,87	-421 645,59	779 386,08	1 292 327,01	357 740,49	42,19

Přehled dalších dokladů

Číslo ZBV:	1
Název a evidenční číslo stavby:	II/105 Kamenný Přívoz, rekonstrukce most ev. č. 105-010
Název stavebního objektu / provozního souboru (SO/PS):	Most 10
Číslo SO/PS / číslo změny SO/PS:	Most 10/1

Doklad	Součást dokumentace ZBV	
	ANO (počet listů)	NE - Uloženo
Příloha 7. Soupis prací po všech změnách	4	
Příloha 8. Zápis z KD č. 9	4	
Příloha 9. Fotodokumentace	8	
Příloha 10. Vyjádření projektanta	1	
Příloha 11. Stanovisko TDI	1	
Příloha 12. Nabídky na zábradlí a jejich vyhodnocení	5	
Příloha 13. Zápis ze stav.deníku z 13.6.2018 - geologie	1	
Příloha 14. Výpis OR AZ SANACE	2	
Počet listů celkem	26	

Změnový soupis prací Most 10 po změně 1

Stavba: II/105 Kamenný Přívod, rekonstrukce most ev. č. 105-010
 Objekt: Most 10

cenová sestava	PČ	Typ	Kód	Popis	MJ	Množství	J.cena [CZK]	Cena celkem [CZK]	Množství rozdíl	Cena rozdíl [CZK]	Množství real	Cena celkem real [CZK]
Náklady z rozpočtu								4 854 579,99		357 740,49		5 212 320,48
0 - Všeobecné konstrukce a práce								342 560,64		-25 727,65		316 832,99
	1	K	014101	POPLATKY ZA SKLÁDKU - zemina	M3	478,397	77,18	36 924,09	0,000	0,00	478,397	36 924,09
	2	K	014102a	POPLATKY ZA SKLÁDKU - suť	T	558,927	113,20	63 271,46	0,000	0,00	558,927	63 271,46
	3	K	014102b	POPLATKY ZA SKLÁDKU - odpad z bourání komunikací	T	31,912	113,20	3 612,49	0,000	0,00	31,912	3 612,49
	4	K	02943	OSTATNÍ POŽADAVKY - VYPRACOVÁNÍ RDS	KČ	1,000	87 474,01	87 474,01	0,000	0,00	1,000	87 474,01
	5	K	0940	OSTATNÍ POŽADAVKY - VYPRACOVÁNÍ DOKUMENTACE, vypracování dokumentace skutečného provedení stavby	KČ	1,000	15 436,59	15 436,59	0,000	0,00	1,000	15 436,59
	6	K	0251B	PRŮZKUMNÉ PRÁCE DIAGNOSTIKY KONSTRUKCÍ NA POVRCHU, diagnostika spodní stavby	kpl	1,000	10 291,06	10 291,06	0,000	0,00	1,000	10 291,06
	7	K	02510	ZKOUŠENÍ MATERIÁLŮ ZKUŠEBNOU ZHOTOVITELE	KČ	1,000	15 436,59	15 436,59	0,000	0,00	1,000	15 436,59
	8	K	02520	ZKOUŠENÍ MATERIÁLŮ NEZÁVISLOU ZKUŠEBNOU, zajištění všech zkoušek materiálů, požadovaných objednatelem nad rámec požadavků TKP a ZTKP	SOUB OR	1,000	3 087,32	3 087,32	0,000	0,00	1,000	3 087,32
	9	K	02610	ZKOUŠENÍ KONSTRUKCÍ A PRACÍ ZKUŠEBNOU ZHOTOVITELE	KČ	1,000	25 727,65	25 727,65	0,000	0,00	1,000	25 727,65
	10	K	02620	ZKOUŠENÍ KONSTRUKCÍ A PRACÍ NEZÁVISLOU ZKUŠEBNOU, zajištění všech zkoušek konstrukcí a prací, požadovaných objednatelem nad rámec požadavků TKP a ZTKP	SOUB OR	1,000	3 087,32	3 087,32	0,000	0,00	1,000	3 087,32
	11	K	02841	PRŮZKUMNÉ PRÁCE ŽIVOTNÍHO PROSTŘEDÍ NA POVRCHU, měření hluku před a po realizaci stavby	SOUB OR	1,000	25 727,65	25 727,65	-1,000	-25 727,65	0,000	0,00
	12	K	0291002	OSTATNÍ POŽADAVKY - ZEMĚMĚŘIČSKÁ MĚŘENÍ, zaměření skutečného provedení stavby nezávislým geodetem	SOUB OR	1,000	10 291,06	10 291,06	0,000	0,00	1,000	10 291,06
	13	K	02911	OSTATNÍ POŽADAVKY - GEODETICKÉ MĚŘENÍ, měření během stavby a záruční doby	HM	1,000	25 727,65	25 727,65	0,000	0,00	1,000	25 727,65
	14	K	029412	OSTATNÍ POŽADAVKY - VYPRACOVÁNÍ MOSTNÍHO LISTU	KUS	1,000	8 232,85	8 232,85	0,000	0,00	1,000	8 232,85
	15	K	029511	OSTATNÍ POŽADAVKY - POSUDKY A KONTROLY, 1. hlavní prohlídka	KČ	1,000	8 232,85	8 232,85	0,000	0,00	1,000	8 232,85
1 - Zemní práce								198 774,59		0,00		198 774,59
	16	K	113765	FRÉZOVÁNÍ DRÁŽKY PRŮŘEZU DO 600MM2 V ASFALTOVÉ VOZOVCE	M	14,600	120,41	1 757,92	0,000	0,00	14,600	1 757,92
	17	K	113138	ODSTRANĚNÍ KRYTU VOZOVEK A CHODNÍKŮ S ASFALT POJIVEM, ODVOZ DO 20KM	M3	12,274	881,94	10 824,98	0,000	0,00	12,274	10 824,98
	18	K	125738	VYKOPÁVKY ZE ZEMNÍKŮ A SKLÁDEK TR. I, ODVOZ DO 20KM	M3	22,580	323,14	7 296,49	0,000	0,00	22,580	7 296,49
	19	K	131738	HLOUBENÍ JAM ZAPAŽ I NEPAŽ TR. I, ODVOZ DO 20KM	M3	500,977	334,46	167 556,49	0,000	0,00	500,977	167 556,49
	20	K	17411	ZÁSYP JAM A RÝH ZEMINOU SE ZHUTNĚNÍM	M3	22,580	107,03	2 416,67	0,000	0,00	22,580	2 416,67
	21	K	172991	ZŘÍZENÍ TĚSNĚNÍ Z FÓLIE - GEOMEMBRÁNA - PEVNOST MIN. 20kN/m, PROTAŽENÍ MIN. 20%	M2	51,300	173,92	8 922,04	0,000	0,00	51,300	8 922,04

Změnový soupis prací Most 10 po změně 1

Stavba: II/105 Kamenný Přívov, rekonstrukce most ev. č. 105-010

Objekt: Most 10

cenová sestava	PČ	Typ	Kód	Popis	MJ	Množství	J.cena [CZK]	Cena celkem [CZK]	Množství rozdíl	Cena rozdíl [CZK]	Množství real	Cena celkem real [CZK]
2 - Základy								1 351 905,02		-269 885,43		1 082 019,59
	22	K	264839	VRTY PRO PILOTY TŘÍ III A IV D DO 700MM	M	155,200	2 264,03	351 377,95	-155,200	-351 377,95	0,000	0,00
	23	K	22694	ZÁPOROVÉ PAŽENÍ Z KOVU DOČASNÉ	T	7,946	29 946,98	237 958,74	0,864	25 865,06	8,810	263 823,80
				Převážka ocelová zdvojená pro kotvení záporového pažení 2x U240 - délka 1,3 m x 13 kotev . tj.16.9m*2*33,2 kg/m/1000								
				Opěrné desky do 30x30 cm tl do 30 mm pro 13 kotev. tj.13ks*0,3m*70,65kg/m/1000								
	24	K	228171	VYTAHOVÁNÍ PILOT Z KOVOVÝCH DÍLCŮ	T	7,946	9 323,70	74 086,12	-0,534	-4 978,86	7,412	69 107,27
	25	K	22695A	VÝDŘEVA ZÁPOROVÉHO PAŽENÍ DOČASNÁ (PLOCHA)	M2	160,305	596,88	95 683,09	-20,215	-12 065,96	140,090	83 617,13
	26	K	2269991R	KOTVA KABELOVÁ PRAMENCOVÁ 3xLs15,5-1800 dl. 9,0m - komplet, včetně vrtů, Injektování, napínání	KUS	8,000	15 282,22	122 257,79	5,000	76 411,12	13,000	198 668,91
	27	K	21331	DRENÁŽNÍ VRSTVY Z BETONU MEZEROVITÉHO (DRENÁŽNÍHO)	M3	201,600	2 315,49	466 802,48	0,000	0,00	201,600	466 802,48
	28	K	21341	DRENÁŽNÍ VRSTVY Z PLASTBETONU (PLASTMALTY)	M3	0,047	79 549,89	3 738,85	-0,047	-3 738,85	0,000	0,00
3 - Svislé konstrukce								1 341 866,26		0,00		1 341 866,26
	29	K	327325	ZDI OPĚRNÉ, ZÁRUBNÍ, NÁBŘEŽNÍ Z ŽELEZOVÉHO BETONU DO C30/37 (B37)	M3	23,500	6 668,61	156 712,26	0,000	0,00	23,500	156 712,26
	30	K	327365	VÝZTUŽ ZDI OPĚRNÝCH, ZÁRUBNÍCH, NÁBŘEŽNÍCH Z OCELI 10505	T	1,763	21 096,67	37 193,43	0,000	0,00	1,763	37 193,43
	31	K	389325	MOSTNÍ RÁMOVÉ KONSTRUKCE ZE ŽELEZOBETONU C30/37	M3	106,900	8 224,62	879 211,36	0,000	0,00	106,900	879 211,36
	32	K	389365	VÝZTUŽ MOSTNÍ RÁMOVÉ KONSTRUKCE Z OCELI 10505	T	9,087	21 096,67	191 705,47	0,000	0,00	9,087	191 705,47
	33	K	317325	ŘÍMSY ZE ŽELEZOBETONU DO C30/37 (B37)	M3	6,172	9 529,52	58 816,21	0,000	0,00	6,172	58 816,21
	34	K	317365	VÝZTUŽ ŘÍMS Z OCELI 10505	T	0,864	21 096,67	18 227,53	0,000	0,00	0,864	18 227,53
4 - Vodorovné konstrukce								427 951,93		0,00		427 951,93
	35	K	467312	STUPNĚ A PRAHY VOD KORYT Z PROST BETONU DO C12/15 (B15)	M3	29,640	4 630,98	137 262,16	0,000	0,00	29,640	137 262,16
	36	K	451312	PODKLADNÍ A VÝPLŇOVÉ VRSTVY Z PROSTÉHO BETONU C12/15	M3	66,580	2 377,23	158 276,30	0,000	0,00	66,580	158 276,30
	37	K	451313	PODKLADNÍ A VÝPLŇOVÉ VRSTVY Z PROSTÉHO BETONU C16/20	M3	15,866	2 593,35	41 146,05	0,000	0,00	15,866	41 146,05
	38	K	451314	PODKLADNÍ A VÝPLŇOVÉ VRSTVY Z PROSTÉHO BETONU C25/30	M3	8,868	2 768,30	24 549,24	0,000	0,00	8,868	24 549,24
	39	K	465512	DLAŽBY Z LOMOVÉHO KAMENE NA MC	M3	14,280	4 672,14	66 718,18	0,000	0,00	14,280	66 718,18
5 - Komunikace								105 457,33		0,00		105 457,33
	40	K	574A33	ASFALTOVÝ BETON PRO OBRUSNÉ VRSTVY ACO 11 TL. 40MM	M2	102,150	198,62	20 288,77	0,000	0,00	102,150	20 288,77
	41	K	574I53	ASFALTOVÝ KOBEREC MASTIXOVÝ SMA 11 TL. 40MM	M2	25,350	221,26	5 608,88	0,000	0,00	25,350	5 608,88
	42	K	574C58	ASFALTOVÝ BETON PRO LOŽNÍ VRSTVY ACL 22+, 22S TL. 60MM	M2	76,800	265,51	20 391,12	0,000	0,00	76,800	20 391,12
	43	K	574E98	ASFALTOVÝ BETON PRO PODKLADNÍ VRSTVY ACP 22+, 22S TL. 100MM	M2	76,800	430,17	33 036,77	0,000	0,00	76,800	33 036,77
	44	K	56340	VOZOVKOVÉ VRSTVY ZE ŠTĚRKOPÍSKU	M3	19,200	577,33	11 084,71	0,000	0,00	19,200	11 084,71
	45	K	58920	VÝPLŇ SPAR MODIFIKOVANÝM ASFALTEM	M	40,000	142,02	5 680,67	0,000	0,00	40,000	5 680,67
	46	K	572131	INFILTRAČNÍ POSTŘÍK ASFALTOVÝ DO 1,5KG/M2	M2	83,300	17,49	1 457,32	0,000	0,00	83,300	1 457,32

Změnový soupis prací Most 10 po změně 1

Stavba: II/105 Kamenný Přívoz, rekonstrukce most ev. č. 105-010
 Objekt: Most 10

cenová sestava	PČ	Typ	Kód	Popis	MJ	Množství	J.cena [CZK]	Cena celkem [CZK]	Množství rozdíl	Cena rozdíl [CZK]	Množství real	Cena celkem real [CZK]
	47	K	572221	SPOJOVACÍ POSTŘÍK Z ASFALTU DO 1,0KG/M2	M2	178,950	12,35	2 209,90	0,000	0,00	178,950	2 209,90
	48	K	575B51	LITÝ ASFALT MA II 8 TL. 40MM	M2	6,500	771,83	5 016,89	0,000	0,00	6,500	5 016,89
	49	K	56333	VOZOVKOVÉ VRSTVY ZE ŠTĚRKODRTI TL. DO 150MM	M2	6,500	104,97	682,30	0,000	0,00	6,500	682,30
	7 - PSV							83 771,25		0,00		83 771,25
	50	K	711132	IZOLACE BĚŽNÝCH KONSTRUKCÍ PROTI VOLNĚ STÉKAJÍCÍ VODĚ ASFALTOVÝMI PÁSY	M2	149,008	329,31	49 070,41	0,000	0,00	149,008	49 070,41
	51	K	711452	IZOLACE MOSTOVEK POD VOZOVKOU ASFALTOVÝMI PÁSY S PEČETÍČÍ VRSTVOU	M2	25,350	768,74	19 487,61	0,000	0,00	25,350	19 487,61
	52	K	711432	IZOLACE MOSTOVEK POD ŘÍMSOU ASFALTOVÝMI PÁSY	M2	16,230	509,41	8 267,68	0,000	0,00	16,230	8 267,68
	53	K	711502	OCHRANA IZOLACE NA POVRCHU ASFALTOVÝMI PÁSY	M2	16,230	220,23	3 574,31	0,000	0,00	16,230	3 574,31
	54	K	78382	NÁTĚRY BETON KONSTR TYP S2 (OS-B)	M2	4,212	320,05	1 348,06	0,000	0,00	4,212	1 348,06
	55	K	78383	NÁTĚRY BETON KONSTR TYP S4 (OS-C)	M2	5,461	370,48	2 023,18	0,000	0,00	5,461	2 023,18
	8 - Trubní vedení							6 771,52		0,00		6 771,52
	56	K	87533	POTRUBÍ DREN Z TRUB PLAST DN DO 150MM	M	28,000	241,84	6 771,52	0,000	0,00	28,000	6 771,52
	9 - Ostatní konstrukce a práce							931 924,76		-23 756,32		908 168,44
	57	K	917224	SILNIČNÍ A CHODNÍKOVÉ OBRUBY Z BETONOVÝCH OBRUBNÍKŮ ŠÍŘ 100MM	M	10,000	333,43	3 334,30	0,000	0,00	10,000	3 334,30
	58	K	9112A3	ZÁBRADLÍ MOSTNÍ S VODOR MADLY - DEMONTÁŽ S PŘESUNEM	M	8,500	156,42	1 329,60	0,000	0,00	8,500	1 329,60
	59	K	9111A1	ZÁBRADLÍ SILNIČNÍ S VODOR MADLY - DODÁVKA A MONTÁŽ	M	23,725	1 001,32	23 756,32	-23,725	-23 756,32	0,000	0,00
	60	K	9117C3	SVOD OCEL ZÁBRADEL ÚROVEŇ ZADRŽ H2 - DEMONTÁŽ S PŘESUNEM	M	26,000	292,27	7 598,92	0,000	0,00	26,000	7 598,92
	61	K	91345	NIVELAČNÍ ZNAČKY KOVOVÉ	KUS	6,000	705,97	4 235,80	0,000	0,00	6,000	4 235,80
	62	K	990093R	DODÁVKA A VLEPENÍ KOTEV ŘÍMS, VČ. PROVEDENÍ VRTU	KUS	15,000	334,46	5 016,89	0,000	0,00	15,000	5 016,89
	63	K	966158	BOURÁNÍ KONSTRUKCÍ Z PROST BETONU S ODVOZEM DO 20KM	M3	18,240	3 869,44	70 578,56	0,000	0,00	18,240	70 578,56
	64	K	966168	BOURÁNÍ KONSTRUKCÍ ZE ŽELEZOBETONU S ODVOZEM DO 20KM	m3	206,790	2 727,13	563 943,40	0,000	0,00	206,790	563 943,40
	65	K	9900001R	Provizorní lávka pro pěší š=3 m, dl 9,5 m - dodávka, 2x osazení, 1x přesun, 1x demontáž	KUS	1,000	252 130,97	252 130,97	0,000	0,00	1,000	252 130,97
	D1 - DIO							63 596,69		0,00		63 596,69
	66	K	914124	DOPRAV ZNAČKY ZÁKLAD VEL OCEL FÓLIE TR 1 - DOD, MONT, DEMONT	KUS	18,000	814,02	14 652,41	0,000	0,00	18,000	14 652,41
	67	K	914129	DOPRAV ZNAČKY ZÁKLAD VEL OCEL FÓLIE TR 1 - NÁJEMNĚ	KSDE N	2 700,000	12,35	33 343,03	0,000	0,00	2 700,000	33 343,03
	68	K	914244	DOPRAV ZNAČKY ZVĚTŠ VEL OCEL FÓLIE TR 3 - DOD, MONT, DEMONT	KUS	2,000	4 867,67	9 735,34	0,000	0,00	2,000	9 735,34
	69	K	914249	DOPRAV ZNAČKY ZVĚTŠ VEL OCEL FÓLIE TR 3 - NÁJEMNĚ	KSDE N	300,000	15,44	4 630,98	0,000	0,00	300,000	4 630,98
	70	K	9149991R	Rušení značky přeškrtnutím ozrazňovou páskou, vč. odstranění	ks	8,000	154,37	1 234,93	0,000	0,00	8,000	1 234,93

Změnový soupis prací Most 10 po změně 1

Stavba: II/105 Kamenný Přívoz, rekonstrukce most ov. č. 105-010

Objekt: Most 10

cenová sestava	PČ	Typ	Kód	Popis	MJ	Množství	J.cena [CZK]	Cena celkem [CZK]	Množství rozdíl	Cena rozdíl [CZK]	Množství real	Cena celkem real [CZK]
ZBV č.1-NOVÉ POLOŽKY								0,00		677 109,90		677 109,90
OTKSP	71	K	26135	VRTY PRO kotvení a injektáž TR IV D DO 300MM 11 kotev (K1-K11) dl. 14 m =154 m 2 kotvy (k12,K13) dl. 10 m = 20 m	M	0,000	2 100,00	0,00	174,000	365 400,00	174,000	365 400,00
výběr z CN	72		Dodávka	ZÁBRADLÍ MOSTNÍ SE SVISLOU VÝPLNÍ - DODÁVKA A MONTÁŽ cena dle nejnižší nabídky x 5 % - cena za 23,8 m příloha fotodokumentace skutečnosti ve skutečnosti 29,01 m	M	0,000	7 370,00	0,00	29,010	213 803,70	29,010	213 803,70
OTKSP	73		289941	ZPEVNĚNÍ SKALNÍCH PLOCH Z OCELOVÝCH SÍTÍ HOROLEZECKÝM ZPŮSOBEM výtok pravá strana: 2,6 x 5,5 m, vtok pravá strana: 2,3x5,1m výtok levá strana: 2,6 x 5,5 m, vtok levá strana 2,3 x 5,1 m lokální síťování dvojité : 2 x 0,45 x 0,4 m (viz foto)	M2	0,000	1 500,00	0,00	53,000	79 500,00	53,000	79 500,00
	74		289944R	OCELOVÉ LANO DPŘES 10MM PRO UCHYCENÍ SÍTÍ PROVÁDĚNÉ HOROLECKOU TECHNIKOU 108,5 m	M	0,000	103,60	0,00	108,500	11 240,60	108,500	11 240,60
OTKSP	75		465922	DLAŽBY Z BETONOVÝCH DLAŽDIC NA MC 0,9+5,84+3,8 m2	m2	0,000	676,00	0,00	10,600	7 165,60	10,600	7 165,60

Evidenční číslo: KD 09/2018

Počet stran 3
 Počet výtisků 1
 Výtisk číslo
 Klasifikace P

FORMULÁŘ KD/OP

Zápis z kontrolního dne č. 9 stavby III/105 Kamenný Přívoz, rekonstrukce mostu ev. č. 105-010

Kontrolní den – operativní porada

Číslo 9 konaný dne 14.8. 2018

Účastníci

Seznam účastníků je uveden v příloze č. 1 Prezenční listina z KD č. 9

Program kontrolního dne / operativní porady

1. Zpráva zhotovitele o průběhu výstavby:
 - a) Stav PD (předávání RDS, schvalování TePf ...)
 - b) Popis provedených prací
 - c) Finanční plnění
2. Kontrola úkolů z minulého KD
3. Kontrola kvality - zpráva o hodnocení kvality za uplynulé období
4. Stav BOZP a PO
5. Nové úkoly
6. Různé
7. Závěr

1. Zpráva zhotovitele o průběhu výstavby

- | | |
|--|--|
| a) plnění věcného HMG (předávání podkladů – RDS aj.) | Stavba je proti původnímu HMG ve zpoždění cca 3 týdny z důvodu nutnosti zabezpečení nestabilní stavební jámy, nutno aktualizovat HMG, nyní předpoklad ukončení k 25.9.2018. |
| b) popis provedených prací | Zhotovitel zaslal měsíční zprávu o provedených pracích za 07/2018. Problhá zajištění boků stav. jámy ocelovými sítěmi, předání základové spáry a podkladních betonů. Od 16.8. do 21.8.2018 vázání výtzuže. |
| c) finanční plnění | Od začátku stavby prostavěno 1 538 459,70 Kč bez DPH (včetně 07/2018). |

2. Kontrola úkolů z minulých KD

Úkol číslo	Název	Skutečný stav plnění úkolu	Zodpovídá	Stav úkolu (termín)
5.1.	Zprávy, informovanost	Zpracovat a zaslat týdenní plán prací, měsíční zprávu o provedených pracích.	Zhotovitel	Trvá, Za 07 splněno
5.2.	RDS	Předloženo ke kontrole a posouzení, zaslat elektronicky KSUS, AD, TDI	Zhotovitel	Trvá. Doplnit vyjádření AD
7.1.	Harmonogram	Aktualizovat, eliminovat zpoždění	Zhotovitel	Trvá
7.2.	Lávka pro pěší	Dopracovat dle požadavků KOBOZP (viz zápis SD) – doplnit podpěru ve středu lávky	Zhotovitel	Splněno vypustit
8.1.	Odkryté stávající konstrukce	Zabezpečit odkryté stáv. konstrukce opěrných zdí dle PDPS a RDS, jednat s projektantem RDS	Zhotovitel	Trvá

3. Kontrola kvality

KRAJSKÁ SPRÁVA A UDRŽBA SILNIC EVIDENČNÍ ČÍSLO KD 09/2018	ZÁPIS Z KONTROLNÍHO DNE Č. 9 STAVBY III/105 KAMENNÝ PŘÍVOZ, REKONSTRUKCE MOSTU EV. Č. 105-010 KLASIFIKACE: PROVOZNI INFORMACE	FORMULÁŘ KD/OP STRANA: 1/3
---	---	----------------------------------

a) zpráva o vyhodnocení kvality Práce provedeny dle odsouhlasených TePř.

4. Stav BOZP a PO

Nebylo zjištěno porušení předpisů a směrnic BOZP. Problematika BOZP bude řešena samostatnou měsíční zprávou. Drobné závady odstraněny na místě. Nutno zabránit vstupu cizích osob na staveniště, udržovat pevné zábrany nad výškou a okolo stavební jámy.

KOO BOZP připomíná důsledné používání osobních ochranných pomůcek – přilby, rukavice, brýle a nošení reflexního oblečení - vest s firemním označením.

5. Nové úkoly

Úkol číslo	Název	Skutečný stav plnění úkolu	Zodpovídá	Stav úkolu
9.1.	Dodatek SOD	Zpracovat návrh dodatku SOD z důvodu změny termínu	Zhotovitel	21.8.2018
9.2.	DIO	Provéřít termíny, aktualizovat DIO, navázat na stávající.	Zhotovitel	17.8.2018
9.3	ZBV	Projednat a schvalovat ZBV	Zhotovitel	21.8.2018

6. Různé

- R.01 Kontrola stavby se zápisem (zajistí TDI) – formou dispečinku, 2 x měsíčně bude KD, KDK a KD KOO BOZP – sloučeno v jednom dni. Platí vzestupné číslování bodů.
- R.02 Oběh dokumentů – zásadně se vyplní / vytiskne POUZE jeden originál zápisu, který bude po podpisu oscanován a (ve formátu PDF) jako příloha e-mailu rozeslán. Obdobně se též budeme chovat ke konceptům (PD, TePř, KZP ...) i čistopisům. Rozesílá se ZÁSADNĚ mailem (dopis jako příloha v PDF), každý účastník si vytiskne dle své potřeby potřebný počet. Archivaci zajišťuje TDI (i dopisy došlé do datové schránky musí být předány na TDI, aby mohly být evidovány).

7. Závěr

Datum konání příštího KD / OP KD č. 10 – úterý 28.8. 2018 – 12,45 hod na stavbě

Zapsal TDI:

Ing. Jindřich Přivratský



Podbabská 1014/20
2689681/0300
CZ60193280
OR INVESTORA

/ Podpis

Přílohy

Číslo	Název
1	Prezenční listina OP / KD č. 9

Rozdělovník

Vyhotoveno v jediném exempláři, který bude založen do spisu stavby, scan dokumentu je rozeslán elektronicky.

Elektronicky odesláno dne 15.8. 2018 na adresy, uvedené v prezenční listině.

PODPISOVÁ DOLOŽKA ÚČASTNÍKŮ JEDNÁNÍ

Účastníci jednání berou na vědomí, že:

- z jednání je vyhotoven koncept písemného zápisu, který bude zaslán všem účastníkům jednání, a to na jejich e-mailovou adresu uvedenou v prezenční listině.
- Účastník jednání je oprávněn do tří pracovních dnů do 14:00 hodin vznést vůči obsahu zápisu námitky s řádným zdůvodněním. Obsah zápisu lze napadnout v případě, že vyhotovený zápis obsahuje buď nepravdivé údaje, nebo některá závažná vyjádření neobsahuje vůbec či je v určitých částech nesrozumitelný a účastník požaduje doplnění / přepracování.
- Nevznese-li účastník jednání vůči obsahu konceptu zápisu žádné námitky v předepsané lhůtě, považuje se pak tento zápis za potvrzený účastníkem jednání a stává se čistopisem a není opětovně odeslán elektronicky.
- Účastník svým podpisem potvrzuje, že je oprávněn zastupovat a jednat v zájmu firmy, kterou na tomto jednání zastupuje a na základě toho činí návrhy, zaujímat stanoviska k jednotlivým bodům jednání, vznášet námitky a zavazovat svou firmu k úkolům z tohoto jednání pro ni vyplývajícím.

KRAJSKÁ SPRÁVA A ÚDRŽBA SILNIC	ZÁPIS Z KONTROLNÍHO DNE Č. 9 STAVBY	
EVIDENČNÍ ČÍSLO KD 09/2018	KLASIFIKACE: PROVOZNÍ INFORMACE	FORMULÁŘ KD STRANA: 3/3

Prezenční listina

Název akce: II/105 Kamenný Přívoz, most ev.č. 105/011, 105/010

Místo konání: Kamenný Přívoz

Datum konání: 14.8. 2018

Jméno, příjmení	Organizace, funkce	Telefon	Podpis
Ing. Jiří Levý	KSÚS		
Miroslav Knopp	KSÚS		
Ing. Jindřich Přivratský	VPÚ – TDI komunikace		
Ing. Petr Jelínek	VPÚ – KOO BOZP		
Ing. Prokop Mašek	ObÚ Kamenný Přívoz		
Ing. Marek Pelant	Pragoprojekt – AD 011		
Ing. Jan Pešata	Metroprojekt AD 010		
Ing. Jan Pilný	N+N Litoměřice		
Ing. Ladislav Bohuslav	AZ SANACE a.s.		
Vojtěch Švarc DiS	VIAMONT SERVIS a.s.		
Michal Studnička	AZ SANACE a.s.		

(37512)

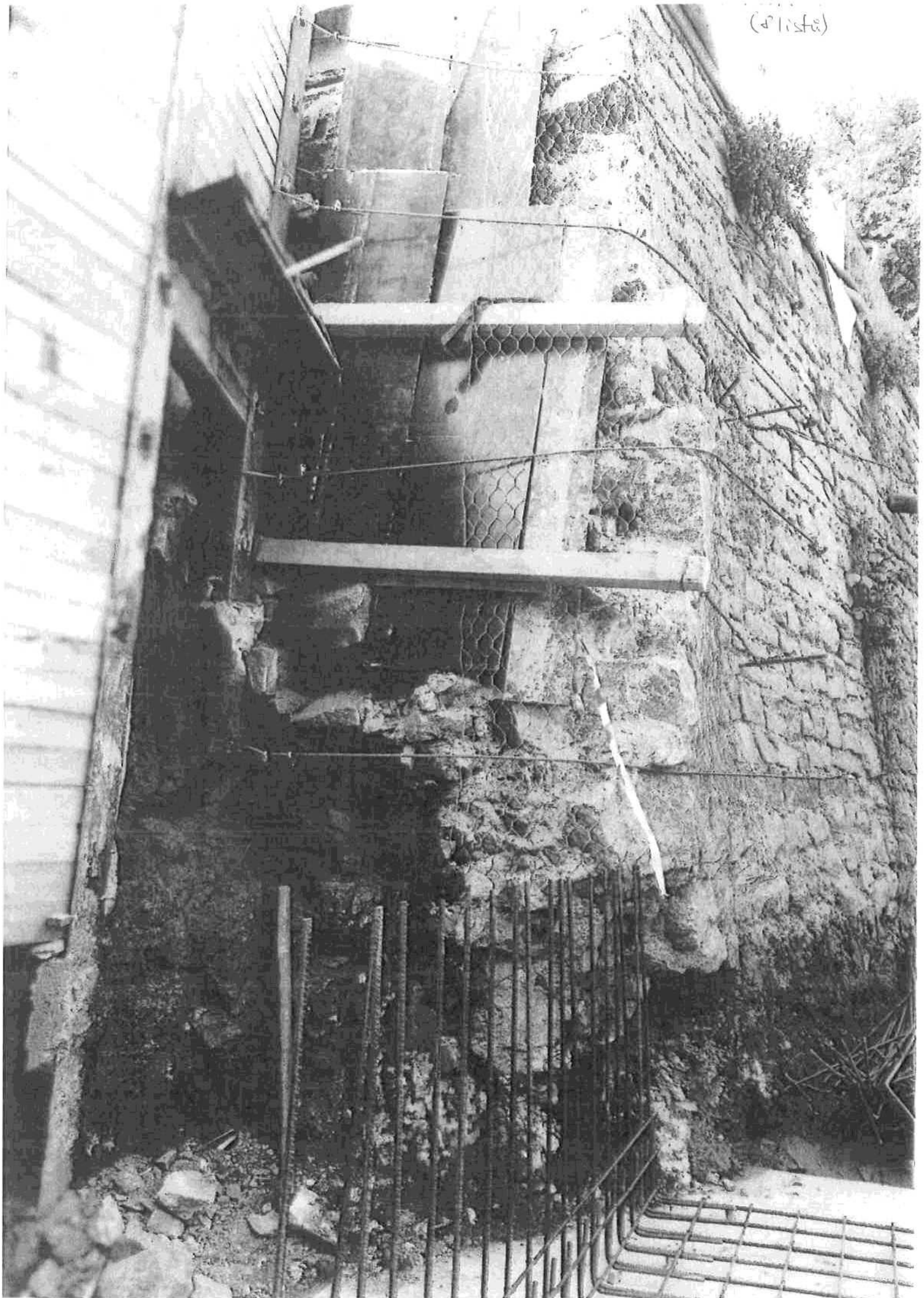

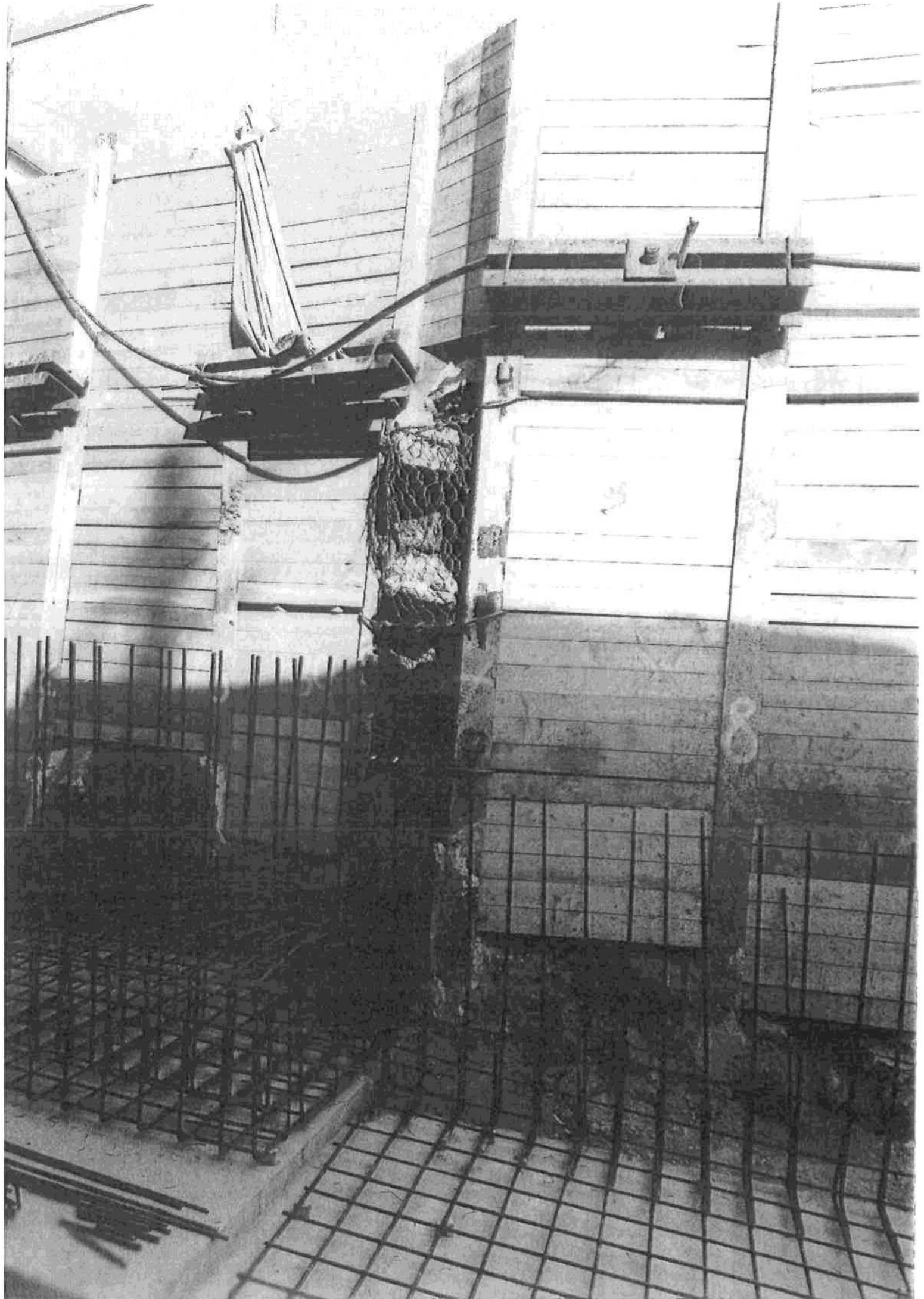

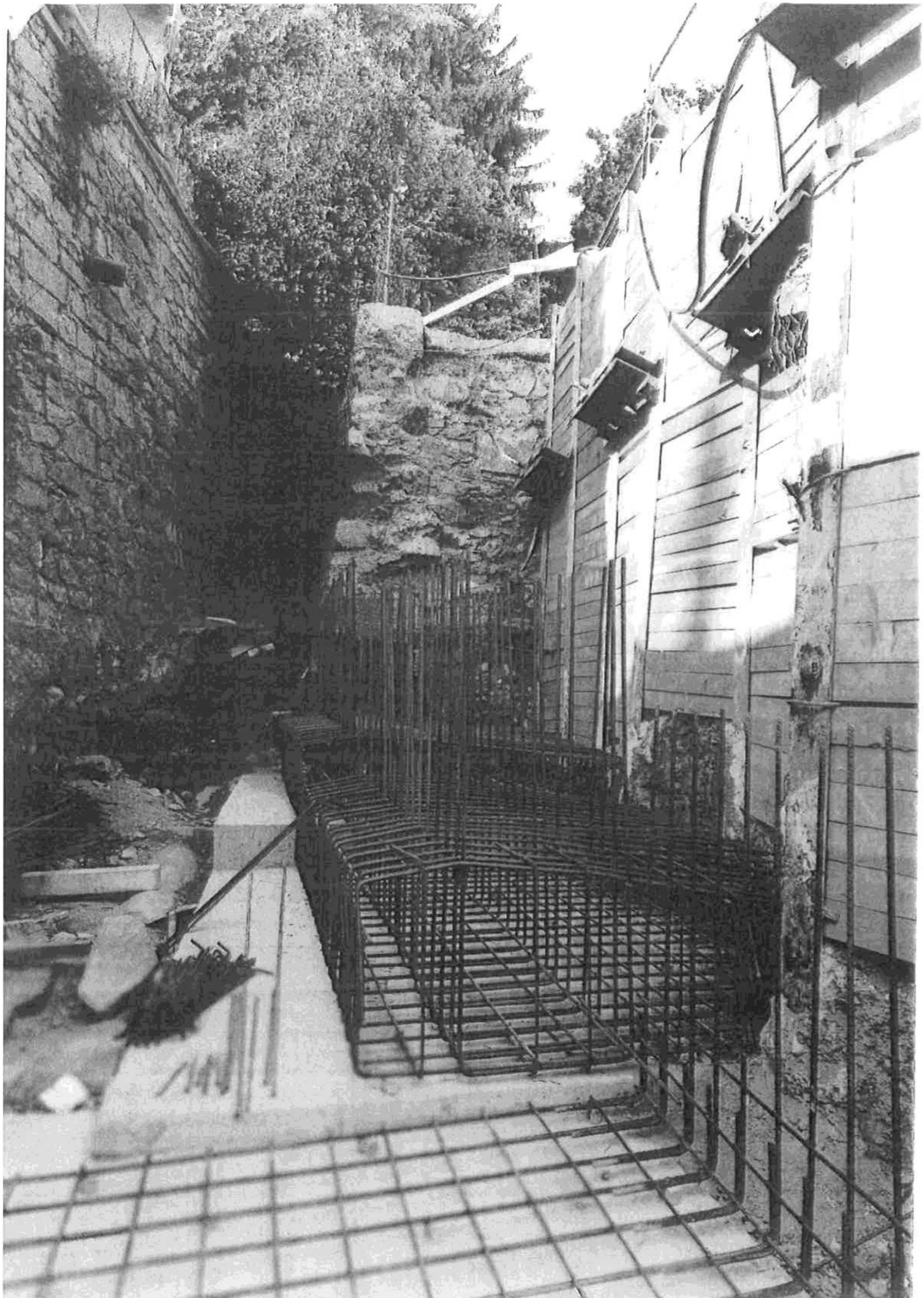



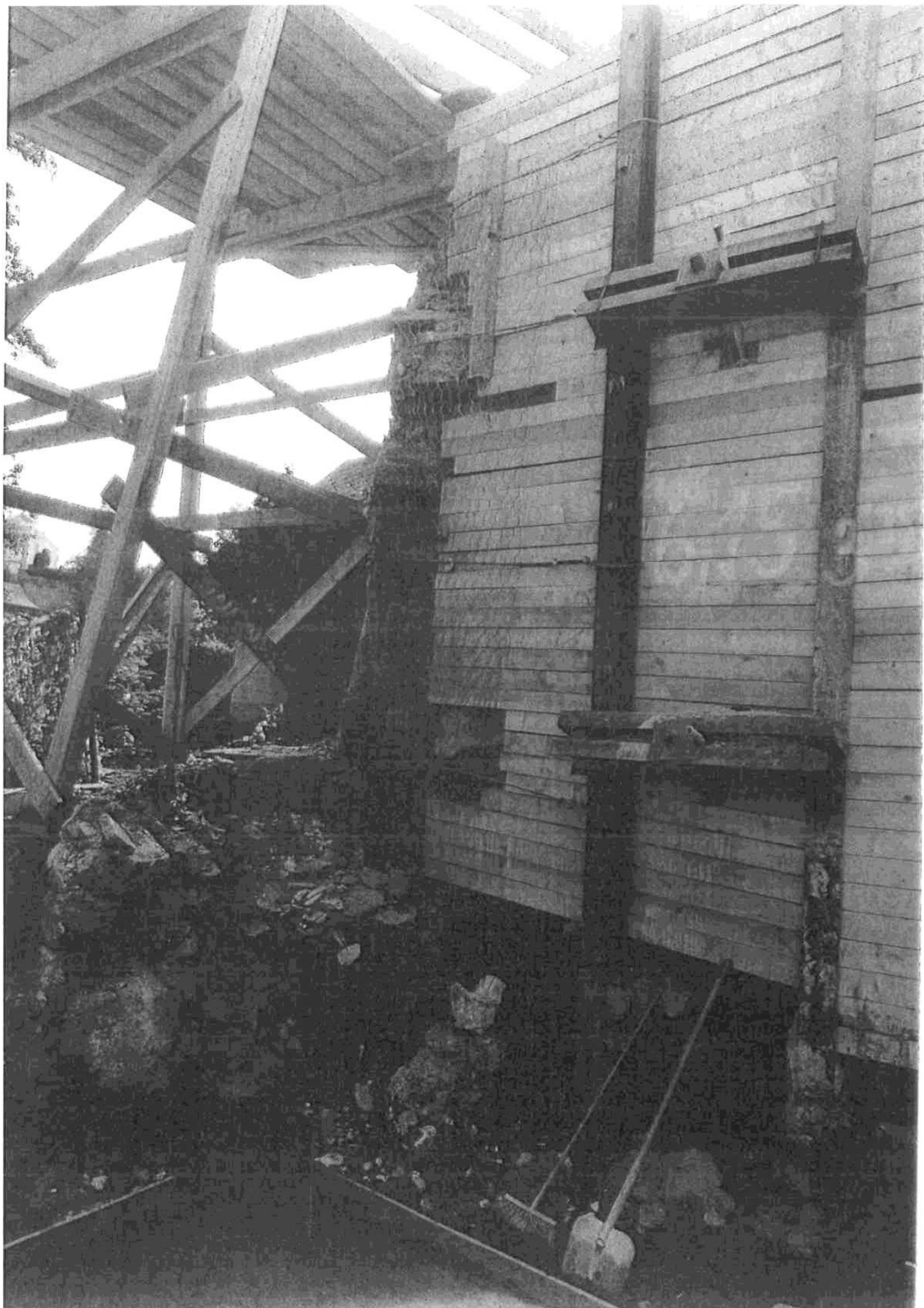

Číslo ZBV:	1
Název a evidenční číslo stavby:	II/105 Kamenný Přívoz, rekonstrukce most ev. č. 105-010
Číslo SO/PS / číslo změny SO/PS:	201/1
Příloha	FOTODOKUMENTACE ZMĚN



5,03 m (1,66+1,6+1,76) CP1
5,73 m (1,68+2,00+2,05) CP1
0,5 m CP1
16,65 m (2,2+2,15+2,15+2,49+2,5+2,5+2,66) m CP2
1,1 m CP2
29,01 m

CELKOVÝ POHLED 1





CELKOVÝ POHLED 2

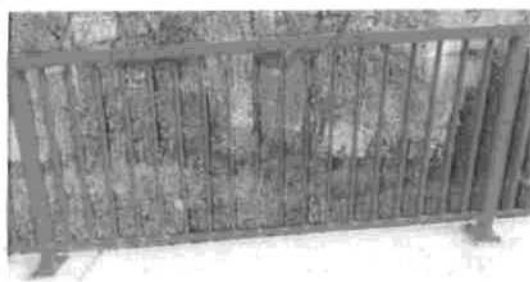

Číslo ZBV:	1
Název a evidenční číslo stavby:	II/105 Kamenný Přívoz, rekonstrukce most ev. č. 105-010
Číslo SO/PS / číslo změny SO/PS:	201/1
Příloha	FOTODOKUMENTACE ZMĚN



2x0,45=0,9 m²



3,07x1,9=5,84 m²



2x1,9=3,8 m²

celkem: 10,533 m²

Název stavby: II/105 Kamenný Přívoz, rekonstrukce mostu ev.č. 105-010

Objekt: SO 201 - Most ev.č. 105-010

Vyjádření projektanta RDS k ZBV č. 1

Navrhované změny způsobu pažení a zajištění stavební jámy jsou zapracovány do realizační dokumentace stavby (RDS) a tudíž s navrhovanými změnami souhlasím.

Martin Komárek - projektant





AZ SANACE a.s.

Pražská 37/53

Ústí nad Labem

V Praze dne 9.12. 2019

Věc: Kamenný Přívoz, most ev.č. 105-010 – vyjádření TDI k návrhu ZBV 1.

Na Vaši žádost o stanovisko technického dozoru investora k předloženým a níže popsaným změnám během výstavby uvedené akce ze dne 9.12. 2019 Vám sděluji následující:

1) ZBV č. 1 – SO most 10/1:

- Změna průměru vrtů a způsobu pažení stavební jámy z důvodu blízkosti obytných budov
- Změna tvaru výplně zábradlí z vodorovné na svislou
- Zajištění rohů a stěn stavební jámy ocelovými sítěmi horolezeckým způsobem proti sesutí z bezpečnostních důvodů
- Úprava chodníku navazujícího na chodníkovou římsu dlažbou z betonových dlaždic

S výše uvedeným návrhem ZBV č.1 za TDI souhlasím.

S pozdravem

Ing. Jindřich Přívratský, TDI

VPÚ DECO PRAHA a.s.



Podbabská 1014/20
 160 00 Praha 6
 tel.: 220 188 301
 fax: 220 188 330
 www.vpupraha.cz
 IČ: 60193280
 DIČ: CZ60193280
 ČÚ: 2689581/0300

POROVNÁNÍ DOŠLÝCH NABÍDEK - zábradlí

Stavba:

II/105 Kamenný Přívoz, rekonstrukce most ev. č. 105-010

			Viamont		Hlavatý		Monza	
	MJ	množství	JC	celková cena	JC	celková cena	JC	celková cena
výměra poptávaná	bm	28,30	6 700,00	189 610,00 Kč	6 792,93	192 240,00 Kč	6 989,26	197 796,00 Kč
výměra skutečná	bm	29,10	6 700,00	194 970,00 Kč	6 792,93	197 674,35 Kč	6 989,26	203 387,41 Kč
správní režie	%	5,00		9 748,50 Kč		9 883,72 Kč		10 169,37 Kč
zisk	%	5,00		9 748,50 Kč		9 883,72 Kč		10 169,37 Kč
				- Kč		- Kč		- Kč
Celkem				214 467,00 Kč		217 441,78 Kč		223 726,15 Kč
cena s marží			7 370,00 Kč		7 472,23 Kč		7 688,18 Kč	

Původní II/105
 (511510)

Identifikační údaje společnosti

VIAMONT Servis a.s. Mařákova 3079/2 400 01 Ústí nad Labem	tel: +420 475 201 349 email: info@viamontservis.cz datová schránka: ID tfgvwau
Právní forma: akciová společnost Zapsaná v Obchodním rejstříku vedeném Krajským soudem v Ústí nad Labem, oddíl B, vložka 1015 Datum zápisu 17. června 1997, Základní kapitál: 1 000 000,- Kč	
<u>Živnostenské oprávnění:</u> - Provádění staveb, jejich změn a odstraňování – ze dne 17. 6. 1997 - Projektová činnost ve výstavbě – ze dne 23. 3. 2011 - Montáž, opravy, revize a zkoušky elektrických zařízení – ze dne 4. 7. 2001 - Opravy ostatních dopravních prostředků a pracovních strojů – ze dne 18. 9. 2000	
IČ: 25021851 DIČ: CZ25021851 IBAN: CZ58 0300 0000 0002 6172 7742 BIC: CEKOCZPP	Bankovní spojení: Československá obchodní banka, a.s. Číslo účtu: 261727742/0300
Ve věcech výběrového řízení: Ing. Šárka Melmuková, vedoucí obchodního oddělení e-mail: sarka.melmukova@viamontservis.cz tel: +420 724 348 725	
Statutární orgán – jednatelé: František Sobotka, předseda představenstva Ing. Jiří Wagner, místopředseda představenstva Jana Chudinová, DiS., člen představenstva Společnost zastupuje každý člen představenstva samostatně.	

Nabídka:

1.	Nabízená cena	
	celkem bez DPH	189 610 Kč
	DPH 21 %	39 818 Kč
	cena celkem včetně DPH	229 428 Kč
2.	Fakturace	měsíční
3.	Splatnost faktur	30 dní

Cenová nabídka: dodávka a montáž zábradlí – Kamenný Přívaz

- Zábradlí: 28,3m x 6.700,- = 189.610,-

V Ústí nad Labem dne: 10.9.2018

VIAMONT
VIAMONT
Maláčkova 3079/2
IČ: 25021851, DIČ:



U Tonasa 2. 403 31 Ústí nad Labem
IČO : 47784105
DIČ : CZ 47784105
E-Mail : monza.tonaso@volny.cz

Monza-skupina Tonaso spol. s r. o.

7.září 2018

AZ SANACE, a.s.
Irena Militká
Pražská 53
400 01 ÚSTÍ nad Labem

věc: Nabídka na dodávku ocelového zábradlí Kamenný Přívoz.

Vážená paní,

Na základě Vašeho zadání předkládáme cenovou nabídku na : „ výroba ocelové zábradlí se svislou výplní na mostě ev.č. 105-010 Kamenný Přívoz v provedení žárové pozinkování + nátěr celkem “. Celková délka 28,3 bm.

Cenová rozvaha – zábradlí

1. Výroba, materiál, pozinkování + nátěr:	5 540,-Kč/bm
2. Montáž :	1 180,-Kč/bm
3. Doprava :	5 800,-Kč
4. dílenská dokumentace :	2 000,-Kč

Celkem za 28,3 bm :

197 976,-Kč + DPH



Ing. Lohniský Jaroslav
jednatel

Miroslav Hlavatý, EZOS, Štefánikova 460/26, 400 01 Ústí nad Labem

IČO : 65077237

DIČ : CZ490908034

Mobil : 603 878 483

Registrace : Okresní živnostenský úřad Ústí nad Labem , ev.č.351000-48126-01,č.j.02/3534 Kin,datum vzniku 1.4.1998.

Provozovna : Miroslav Hlavatý, EZOS
Přístavní 553/47
400 07 Ústí nad Labem

Adresa pro korespondenci : zašlete na adresu provozovny

Telefon :

Fax :

E-mail :

Web:

AZ SANACE a.s.
Kateřina Sajbotová
Pražská 53
400 01 Ústí nad Labem

V Ústí nad Labem, 12.9.2018

N a b í d k a - 28NA00088

Zámečnický výrobek

II/105 Kamenný přívoz, rekonstrukce mostu ev. č. 105-010

Zábradlí se svislou výplní

Dle výkresu 23,8 m

Zábradlí bude vyrobeno a namontováno dle zaslání zadání.

Cena:

Materiál, výroba, žárové zinkování, nátěr barvou,	152 240,-- Kč
montáž, pomocný materiál, doprava	40 000,-- Kč
nabídková cena celkem	192 240,-- Kč

Nabídka zpracována na základě poptávky z 3.9.2018

Cena uvedena bez DPH .

Zpracoval : Miroslav Hlavatý

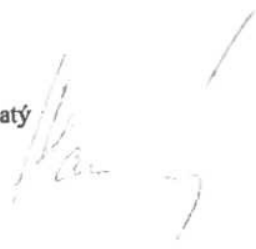

Počasi: zatlačno, ohřít + 12°C airt + 12°C
 Prac.doba: 7:00 - 19:00
 Počet prac: 4 + 1 HP (jinyj saznan vyčesaj)
 Mechanizace: DTPD
 Prv.práce:

17.6.18
 úterý

- Pólaz ráčadla O HED
- Práčadno jukto k tomu
- o 700 v místos d...
 Lhu.

VRT GEOLOGIE: 00-02 beton
 02-03 štrk
 03-4,0 navážka (ehla, hliwa)
 4,0-4,9 šedý štrk s zúloviou prímesí
 a valouny do 5cm
 4,9-6,0 navážka hornina náčerná (granit)
 6,0-8,0 navážka hornina žula (granit)

Počasi: polojasno 18° - 24°C
 Prac.doba: 7:00 - 19:00
 Počet prac: 4 + 1 HP (jinyj saznan vyčesaj)
 Mechanizace: DTPD
 Prv.práce:

14.6.18
 úterý

- vrtání vrty pro HEB 160
- skládání materiálů
- injektáž NTI

Počasi: polojasno 18 až 24°C
 Prac.doba: 7:00 - 19:00
 Počet prac: 4 + 1 HP (jinyj saznan vyčesaj)
 Mechanizace: DTPD
 Prv.práce:

15.6.18
 pátek

- vrtání vrty pro HEB 160
- injektáž NTI

Výpis

z obchodního rejstříku, vedeného
Krajským soudem v Ústí nad Labem
oddíl B, vložka 1093

Datum vzniku a zápisu:	5. března 1998
Spisová značka:	B 1093 vedená u Krajského soudu v Ústí nad Labem
Obchodní firma:	AZ SANACE a.s.
Sídlo:	Pražská 53/37, Vaňov, 400 01 Ústí nad Labem
Identifikační číslo:	250 33 514
Právní forma:	Akciová společnost
Předmět podnikání:	projektová činnost ve výstavbě provádění staveb, jejich změn a odstraňování výroba, obchod a služby neuvedené v přílohách č. 1 až 3 živnostenského zákona činnost prováděná hornickým způsobem na základě povolení podle příslušných právních předpisů hornická činnost na základě povolení podle příslušných právních předpisů geologické práce silniční motorová doprava - nákladní vnitrostátní provozovaná vozidly o nejvyšší povolené hmotnosti nad 3,5 tuny, - vnitrostátní příležitostná osobní
Předmět činnosti:	projektování a navrhování objektů a zařízení, které jsou součástí hornické činnosti a činnosti prováděné hornickým způsobem činnost účetních poradců, vedení účetnictví, vedení daňové evidence
Statutární orgán - představenstvo:	
člen představenstva:	Mgr. Bc. PETR DVOŘÁK Den vzniku funkce: 16. října 2017 Den vzniku členství: 16. října 2017
člen představenstva:	Ing. TOMÁŠ NOVÁK Den vzniku funkce: 1. listopadu 2017 Den vzniku členství: 1. listopadu 2017
předseda představenstva:	Ing. JAKUB ZAVORAL, Ph.D. Den vzniku funkce: 26. února 2018 Den vzniku členství: 23. února 2018
Počet členů:	3
Způsob jednání:	Za společnost jednají navenek vždy dva členové představenstva společně.
Dozorčí rada:	
předseda dozorčí rady:	JUDr. VÁCLAV SMĚLÍK Den vzniku funkce: 13. listopadu 2017 Den vzniku členství: 13. listopadu 2017

člen dozorčí rady:Ing. LUKÁŠ AVENARIUS, [REDACTED]
[REDACTED]

Den vzniku funkce: 16. října 2017

Den vzniku členství: 16. října 2017

člen dozorčí rady:IRENA MILITKÁ, [REDACTED]
[REDACTED]

Den vzniku funkce: 13. listopadu 2017

Den vzniku členství: 13. listopadu 2017

Počet členů:

3

Akcie:

2 492 ks kmenové akcie na jméno v zaknihované podobě ve jmenovité hodnotě 16 100,- Kč

Omezení převoditelnosti akcií na jméno:

Akcie jsou převoditelné s předchozím souhlasem valné hromady. Akcionáři mají při prodeji svých akcií povinnost nabídnout akcie k odkoupení přednostně ostatním akcionářům společnosti.

Základní kapitál:

40 121 200,- Kč

Splaceno: 100%

Ostatní skutečnosti:

Obchodní korporace se podřídila zákonu jako celku postupem podle § 777 odst. 5 zákona č. 90/2012 Sb., o obchodních společnostech a družstvech.

Na základě projektu rozdělení odštěpením se vznikem nové společnosti došlo u společnosti AZ SANACE a.s., IČ: 250 33 514, se sídlem Ústí nad Labem, Pražská 53, PSČ 400 01, zapsané v obchodním rejstříku vedeném Krajským soudem v Ústí nad Labem, oddíl B, vložka 1093, jako společnosti rozdělované, k odštěpení části jejího jmění a přechodu této odštěpované části jmění na nástupnickou společnost AZ ZDAR INVEST a.s., se sídlem Pražská 53/37, Ústí nad Labem, PSČ 400 01, IČ: 250 33 514.