

**Smlouva o smlouvě budoucí o zřízení služebnosti inženýrské sítě č. STAVBA-2020-000013/3 uzavřená dle ust. § 1785 a násl. zákona č. 89/2012 Sb., občanský zákoník, ve znění pozdějších předpisů**

**I. Smluvní strany**

**Statutární město Brno**

se sídlem Dominikánské náměstí 196/1, Brno – město, 602 00 Brno

IČO: 44992785

bankovní spojení:

zastoupené na základě plné moci č. j. MMB/0211842/2017 ze dne 16. 5. 2017

akciovou společností Brněnské vodárny a kanalizace, a. s.

se sídlem Pisárecká 555/1a, Pisárky, 603 00 Brno

IČO: 46347275

společnost zapsaná v obchodním rejstříku u Krajského soudu v Brně, oddíl B, vložka 783,

zastoupená [redacted] MBA, předsedou představenstva

k podpisu smlouvy je na základě zmocnění ze dne 18. 8. 2020 oprávněn [redacted]

(dále jen **1. budoucí oprávněný**)

a

**Brněnské vodárny a kanalizace, a. s.**

se sídlem Pisárecká 555/1a, Pisárky, 603 00 Brno

IČO: 46347275

společnost zapsaná v obchodním rejstříku u Krajského soudu v Brně, oddíl B, vložka 783,

zastoupená [redacted] MBA, předsedou představenstva

k podpisu smlouvy je na základě zmocnění ze dne 18. 8. 2020 oprávněn [redacted]

adresa pro zadání e-mailové notifikace z registru smluv: [bvk@bvk.cz](mailto:bvk@bvk.cz)

(dále jen **2. budoucí oprávněný**)

a

**Město Modřice**

se sídlem náměstí Svobody 93, 664 42, Modřice

IČO: 00282103

zastoupené [redacted]

(dále jen  **budoucí povinný**)

uzavírají dle ustanovení §1785 a násl. zákona č. 89/2012 Sb., občanský zákoník, ve znění pozdějších předpisů smlouvu o smlouvě budoucí tohoto znění (dále jen **smlouva**).

## II. Předmět smlouvy

- 1) Budoucí povinný je výlučným vlastníkem pozemků **p. č. 2038/1, 2041, 2042/1, 2042/5, 460/30, 460/122, 2043/1, 2011/1 a 383/1, vše v k. ú. Modřice**. Pozemky jsou zapsány na listu vlastnictví č. 1 pro k. ú. Modřice, obec Modřice, okres Brno-venkov, u Katastrálního úřadu pro Jihomoravský kraj, Katastrální pracoviště Brno-venkov.
- 2) Tato smlouva je uzavřena z důvodu stavby inženýrské sítě – vodovodního řadu DN 80, DN 150 a DN 300 (dále jen **inženýrská síť**), na kterou se vztahuje zákon č. 274/2001 Sb., o vodovodech a kanalizacích pro veřejnou potřebu a o změně některých zákonů (zákon o vodovodech a kanalizacích), ve znění pozdějších předpisů, budované z důvodu stavby nazvané „Modřice, Masarykova - rekonstrukce vodovodu“ (dále jen **stavba**)
- 3) Předmětem této smlouvy je dohoda o uzavření smlouvy o zřízení služebnosti k pozemkům **p. č. p. č. 2038/1, 2041, 2042/1 a 2043/1, vše v k. ú. Modřice** (dále jen **budoucí služební pozemky**) ve prospěch budoucích oprávněných.
- 4) Majetkoprávní vztahy k pozemkům uvedeným v čl. II. odst. 1, ke kterým nebude zřízena služebnost, budou řešeny v rámci nájemní smlouvy uzavřené s budoucím povinným pro potřeby stavby.
- 5) Vlastníkem inženýrské sítě bude 1. budoucí oprávněný, provozovatelem inženýrské sítě bude 2. budoucí oprávněný.
- 6) Budoucí umístění inženýrské sítě je zakresleno na výkresu „situace“, který tvoří přílohu a nedílnou součást této smlouvy.

## III. Závazky smluvních stran

- 1) Budoucí povinný se zavazuje uzavřít smlouvu o zřízení služebnosti inženýrské sítě dle ustanovení § 1257 a násl. zákona č. 89/2012 Sb., občanský zákoník, ve znění pozdějších předpisů a to do 60 dnů ode dne doručení návrhu smlouvy o zřízení služebnosti vyhotoveného 1. budoucím oprávněným. Obsah smlouvy o zřízení služebnosti je obecným způsobem ujednáno v této smlouvě.
- 2) 1. budoucí oprávněný bude oprávněn na služebných pozemcích mít a vést inženýrskou síť, provádět její obhlídky a kontroly, provozovat, udržovat, opravovat ji a provádět její úpravy vč. úprav stavebních za účelem její modernizace nebo zlepšení výkonnosti. Za tím účelem bude 1. budoucí oprávněný oprávněn na služební pozemky vstupovat a vjíždět po nezbytnou dobu a v nutném rozsahu, svůj vstup a vjezd na služební pozemky bude povinen budoucímu povinnému předem oznámit, místo označit a zabezpečit. V případě havárie bude 1. budoucí oprávněný oprávněn vstupovat a vjíždět na služební pozemky bez předchozího oznámení, bude však povinen svůj vstup a vjezd na služební pozemky oznámit budoucímu povinnému po odstranění havárie.
- 3) 2. budoucí oprávněný bude oprávněn na služebných pozemcích provádět obhlídky a kontroly inženýrské sítě, udržovat a opravovat ji, to vše za účelem jejího provozování. Za tím účelem bude 2. budoucí oprávněný oprávněn na služební pozemky vstupovat a vjíždět po nezbytnou dobu a v nutném rozsahu, svůj vstup a vjezd na služební pozemky bude povinen budoucímu povinnému předem oznámit, místo označit a zabezpečit. V případě havárie bude 2. budoucí oprávněný oprávněn vstupovat a vjíždět na služební pozemky bez předchozího oznámení, bude však povinen svůj vstup a vjezd na služební pozemky oznámit budoucímu povinnému po odstranění havárie.

- 4) Budoucí povinný bude povinen na služebných pozemcích trpět umístění a vedení inženýrské sítě a zdržet se všeho, co vede k jejímu ohrožení.
- 5) Budoucí povinný se zaváže respektovat na služebných pozemcích ochranné pásmo inženýrské sítě dle § 23, odst. 3 zákona č. 274/2001 Sb., o vodovodech a kanalizacích pro veřejnou potřebu a o změně některých zákonů (zákon o vodovodech a kanalizacích) ve znění pozdějších předpisů v šíři 1,5 m vodorovně od vnějšího líce stěny potrubí inženýrské sítě na každou stranu.
- 6) Jen s písemným souhlasem budoucích oprávněných bude budoucí povinný oprávněn na služebných pozemcích v ochranném pásmu inženýrské sítě:
  - a) provádět zemní práce, stavby včetně oplocení, umísťovat konstrukce nebo jiná podobná zařízení či provádět činnosti, které omezují přístup k inženýrské síti nebo by mohly ohrozit její technický stav nebo plynulé provozování;
  - b) vysazovat trvalé porosty;
  - c) provádět skládky mimo skládek jakéhokoliv odpadu;
  - d) provádět terénní úpravy.
- 7) Budoucí povinný bude povinen trpět umístění tabulek vyznačujících polohu inženýrské sítě.
- 8) Budoucí oprávnění budou povinni uvést služebné pozemky po ukončení jakýchkoliv prací v závislosti na klimatických podmínkách do předchozího stavu. Nebude-li to možné a účelné, budou budoucí oprávnění povinni po dohodě s budoucím povinným poskytnout budoucímu povinnému náhradu škody dle právních předpisů platných a účinných v době vzniku škody.
- 9) Právo služebnosti bude zřízeno na dobu neurčitou.
- 10) Právo služebnosti bude přecházet s vlastnictvím služebných pozemků na nabyvatele těchto pozemků.
- 11) Budoucí oprávnění se zaváže právo služebnosti přijmout a budoucí povinný se zaváže toto právo trpět.
- 12) Smluvní strany se dohodly na vyloučení použití ustanovení § 633 odst. 1 zákona č. 89/2012 Sb., občanský zákoník, ve znění pozdějších předpisů.

#### **IV. Úplata za zřízení služebnosti**

- 1) V souvislosti se zřízením služebnosti bude budoucímu povinnému zaplacená jednorázová úplata dle „Metodiky pro oceňování služebnosti k pozemkům ve vlastnictví jiných osob než je statutární město Brno dotčeným stavbami vodovodů/kanalizací, na které se vztahuje zákon č. 274/2001 Sb., o vodovodech a kanalizacích pro veřejnou potřebu a o změně některých zákonů (zákon o vodovodech a kanalizacích), ve znění pozdějších předpisů, kdy investorem vodovodů a kanalizací je statutární město Brno“ ve výši 50,- Kč/m<sup>2</sup> pozemku dotčeného služebností. Výměra služebnosti bude stanovena geometrickým plánem pro vymezení rozsahu věcného břemene – služebnosti k pozemku a to v rozsahu ochranného pásma. Geometrický plán bude vyhotoven dle skutečného provedení stavby na náklady 1. budoucího oprávněného.

- 2) Úplatu za zřízení služebnosti uhradí budoucímu povinnému 1. budoucí oprávněný do 30 dnů ode dne, v němž bude 1. budoucímu oprávněnému doručeno vyrozumění o provedení vkladu věcného břemene - služebnosti do katastru nemovitostí.

#### **V. Vklad do katastru nemovitostí**

- 1) Smlouva o zřízení služebnosti bude uzavřena nejpozději do 6 měsíců od vydání kolaudačního souhlasu, kterým bude povoleno užívání stavby.
- 2) 1. budoucí oprávněný se zaváže podat do 30 kalendářních dnů od uzavření smlouvy o zřízení služebnosti návrh na vklad práva věcného břemene - služebnosti k nemovité věci zapsané v katastru nemovitostí u Katastrálního úřadu pro Jihomoravský kraj, katastrální pracoviště Brno - venkov a uhradit správní poplatky s podáním návrhu spojené. 2. budoucí oprávněný a budoucí povinný se zavážou poskytnout 1. oprávněnému k tomuto úkonu potřebnou součinnost.
- 3) 2. budoucí oprávněný a budoucí povinný se zavážou dát 1. budoucímu oprávněnému plnou moc k podání návrhu na vklad do katastru nemovitostí, k podání návrhu na zpětvzetí návrhu na vklad a k jeho zúžení. 1. budoucí oprávněný se zaváže plnou moc přijmout.

#### **VI. Ustanovení společná a závěrečná**

- 1) Tato smlouva je uzavřena dnem podpisu oběma smluvními stranami.
- 2) Tato smlouva nabývá účinnosti dnem jejího uveřejnění prostřednictvím registru smluv postupem dle zákona č. 340/2015 Sb., o zvláštních podmínkách účinnosti některých smluv, uveřejňování těchto smluv a o registru smluv (zákon o registru smluv), ve znění pozdějších předpisů. Statutární město Brno zašle smlouvu správci registru smluv k uveřejnění prostřednictvím registru smluv bez zbytečného odkladu, nejpozději však do 30 dnů od uzavření smlouvy.
- 3) Smluvní strany prohlašují, že skutečnosti uvedené v této smlouvě nepovažují za obchodní tajemství ve smyslu ustanovení § 504 zákona č. 89/2012, občanský zákoník, ve znění pozdějších předpisů a udělují svolení k jejich užití a zveřejnění bez stanovení jakýchkoli dalších podmínek.
- 4) Neplatnost nebo nevynutitelnost některého ustanovení této smlouvy nemá za následek neplatnost nebo nevynutitelnost ostatních ustanovení. Smluvní strany se zavazují vyvinout veškeré možné úsilí, aby dotčená ustanovení nahradily ustanoveními platnými a vynutitelnými, která svým smyslem a účelem v největší možné míře odpovídají ustanovením dotčeným.
- 5) Smlouva je vyhotovena ve třech stejnopisech, které mají platnost originálu. Každá ze stran obdrží po jednom vyhotovení.
- 6) Statutární město Brno je při nakládání s veřejnými prostředky povinno dodržovat ustanovení zákona č. 106/1999 Sb., o svobodném přístupu k informacím, ve znění pozdějších předpisů (zejména § 9 odst. 2 tohoto zákona).
- 7) Smluvní strany prohlašují, že si tuto smlouvu přečetly, jejímu obsahu rozumějí, prohlašují, že smlouvu uzavírají dobrovolně, na základě své pravé a svobodné vůle,

nikoliv v tísni, ani za nápadně nevýhodných podmínek a na důkaz souhlasu s jejím obsahem připojují své podpisy.

**Doložka dle** ust. §41, odst. 1 zákona č. 128/2000 Sb., o obcích (obecní zřízení), ve znění pozdějších předpisů:

Podmínky této smlouvy byly schváleny Zastupitelstvem města Brna na zasedání č. Z6/034 konaném dne 20. 5. 2014.

Smlouva byla schválena Radou města Modřice č. 40/2021 dne 16. 2. 2021.

Za budoucího povinného:

V ..... dne...

19. 03. 2021

za město Modřice

Za 1. budoucího oprávněného:

V ..... dne..... - 9 -03- 2021

za statutární město Brno,  
zastoupené akciovou společností  
Brněnské vodárny a kanalizace, a.s.

Za 2. budoucího oprávněného:

V ..... dne..... - 9 -03- 2021

za Brněnské vodárny a kanalizace, a.s.

Příloha: situace



**Modřice, Masarykova  
- rekonstrukce vodovodu**

**KOORDINAČNÍ SITUAČNÍ VÝKRES  
1.ČÁST**

**KLAD LISTŮ**

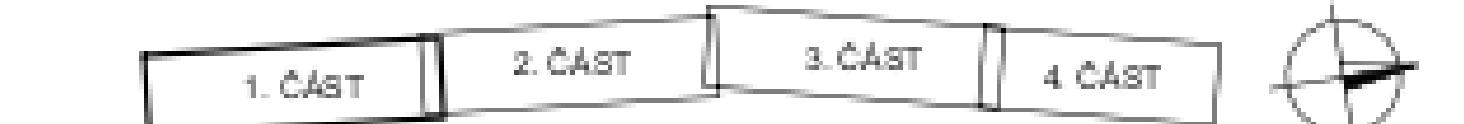

Výškový systém: BpM

SOUŘADNÝ SYSTÉM: S-JTSK

6			
5			
4			
3			
2			
1			
Plan	Popis	Datum	Stavba

<p><b>Sweco Hydroprojekt a.s. divize Morava</b> Mláčká 18, 616 00 Brno; brno@sweco.cz; www.sweco.cz</p>			
VYKRESOVATEL	_____	T. KONTROLA	_____
PROJEKTANT	_____	DATA	DI.001
OBDOBÍ	SRPEN 2024	OPRÁV	BRNO - VENKOV
ARČÍ	SRPEN 2024	ČÍSLO ZÁKAZY	SI 2024000
		STUPĚŇ	OSP-P3
		FORMÁT	7 A4
		MĚŘÍTKO	1:250
		ARCHIVNÍ ČÍSLO	9676
<p><b>Modřice, Masarykova - rekonstrukce vodovodu</b></p>		ČÍSLO PŘÍLOHY	C.3.1

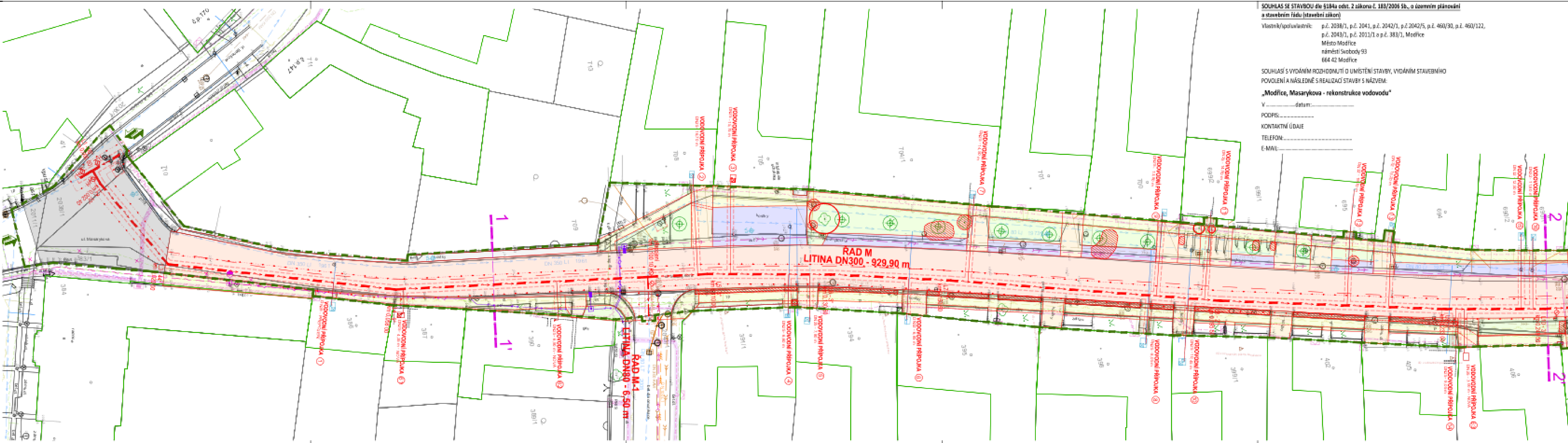

# Modřice, Masarykova - rekonstrukce vodovodu

## KOORDINAČNÍ SITUAČNÍ VÝKRES 2.ČÁST

### KLAD LISTŮ

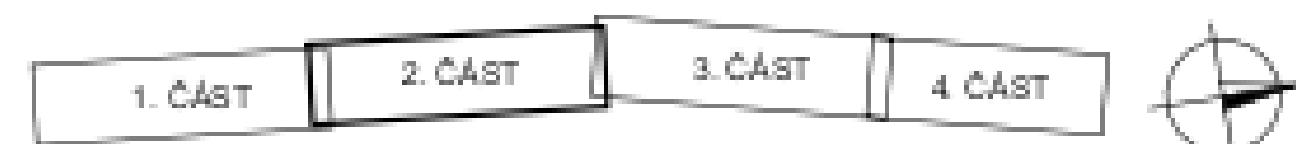

Výškový systém BpM

SOUŘADNÝ SYSTÉM S-JTSK

6		
5		
4		
3		
2		
1		
Pracov.	Popis	Datum

Sweco Hydroprojekt a.s. divize Morava		SWECO	
Minská 18, 616 00 Brno; brno@sweco.cz; www.sweco.cz			
VYKRESOVATEL	HP	T. KONTROLA	
PROJEKTANT	REDAKTOR DOKUM.	DATA	DIAGRAM
OBDOBÍ VÝKRESU	SMĚRNICE VÝKRESU	OPRÁV	BRNO - VENKOV
Modřice, Masarykova		ČÍSLO ZÁKAZNÍKY	SI 5075000
- rekonstrukce vodovodu		STUPĚŇ	OSP-P3
		FORMÁT	7 A4
		MĚŘÍTKO	1:250
		ARCHIVNÍ ČÍSLO	SE76
KOORDINAČNÍ SITUAČNÍ VÝKRES - 2.ČÁST		ČÍSLO PŘÍLOHY	C.3.2

Ta to dokumentace byla vytvořena v rámci projektu "Výstavba a rekonstrukce vodovodního systému v obci Modřice" financovaného z rozpočtu Města Modřice. Dokumentace je určena pro účely realizace stavby. Všechny údaje jsou zobrazeny v souladu s platnými předpisy a normami. Za obsah dokumentace nese odpověď autor. Dokumentace je určena pro účely realizace stavby. Všechny údaje jsou zobrazeny v souladu s platnými předpisy a normami. Za obsah dokumentace nese odpověď autor.

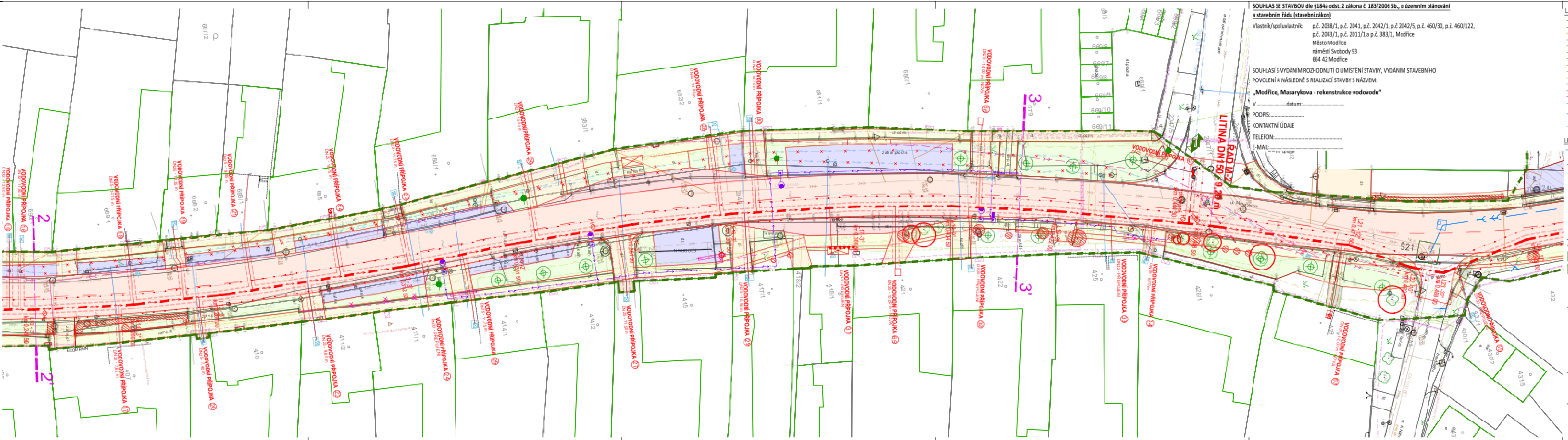

**SOUHLAS SE STAVBOU dle §184a odst. 2 zákona č. 183/2006 Sb., o územním plánování a stavebním řádu (stavební zákon)**

Vlastník/polovlastník: p.č. 2038/1, p.č. 2041, p.č. 2042/1, p.č. 2042/5, p.č. 460/30, p.č. 460/122, p.č. 2043/1, p.č. 2011/1 a p.č. 383/1, Modřice  
Město Modřice  
náměstí Svobody 93  
664 42 Modřice

SOUHLASÍ S VYDÁNÍM ROZHODNUTÍ O UMÍSTĚNÍ STAVBY, VYDÁNÍM STAVEBNÍHO POVOLENÍ A NÁSLEDNĚ S REALIZACÍ STAVBY S NÁZVEM:  
**„Modřice, Masarykova - rekonstrukce vodovodu“**

V \_\_\_\_\_ datum: \_\_\_\_\_

PODPIS: \_\_\_\_\_

KONTAKTNÍ ÚDAJE  
TELEFON: \_\_\_\_\_  
E-MAIL: \_\_\_\_\_

- LEGENDA STÁVAJÍCÍCH INŽENÝRSKÝCH SÍTÍ A OBJEKTŮ**
- B/K - kanalizace jednotná
  - B/K - kanalizace jednotná - přípojka
  - B/K - kanalizace výtlačná
  - B/K - kanalizace splašková
  - B/K - kanalizace splašková - přípojka
  - B/K - kanalizace d'šťů vá
  - B/K - kanalizace d'šťů vá - jiný provoz
  - B/K - kanalizace d'šťů vá - přípojka - jiný provoz
  - B/K - kanalizace d'šťů vá - uliční vstup
  - B/K - sdělovací kabely
  - B/K - kanalizace - zrušená
  - B/K - vodovod - zrušený
  - B/K - vodovod d'šťů (tlak. pásmo 1.1 VDU Morava)
  - B/K - vodovod d'šťů (tlak. pásmo 2.2 podle poskytnutých podkladů)
  - Vodovodní přípojky (podklady z provedených průzkumů 2020)
- LEGENDA VEGETAČNÍCH ÚPRAV (Lirio Plan, s.r.o. - samostatná PD)**
- VÝSADBA SOLITERNÍCH KEŘŮ
  - VÝSADBA STROMŮ
  - ODSTRANĚNÍ STROMŮ
  - ODSTRANĚNÍ - POROSTY KEŘOVÉ, KEŘE

- LEGENDA RŮŠENÝCH INŽENÝRSKÝCH SÍTÍ**
- Vodovod - kůl se
- LEGENDA NÁVRHOVANÝCH INŽENÝRSKÝCH SÍTÍ A OBJEKTŮ**
- Vodovod
  - Vodovodní přípojka
  - Vodovodní přípojka - nová - samostatná PD
  - Vodovodní přípojka - plánovaná výstavba 2021
  - Vodovodní šachta
  - Hydrant
  - Výkop
  - Odranná pásma (1,5m)
- LEGENDA ZAVRŠENÝCH PLOCH**
- Asfaltová komunikace (včetně celoplošné obnovy obecné vrstvy)
  - Dlažba (stávající)
  - Vlakovací dlažba - kasky
  - Zeleň

- LEGENDA ZAVRŠENÝCH PLOCH (Lirio Plan, s.r.o. - samostatná PD)**
- HRANICE STAVBY
  - ZÁŘÍZENÍ STAVENIŠTĚ
  - MEZIKLÁDKA MATERIÁLU
  - PRŮJEZD NA STAVENIŠTĚ
- LEGENDA VEGETAČNÍCH ÚPRAV (Lirio Plan, s.r.o. - samostatná PD)**
- VÝSADBA SOLITERNÍCH KEŘŮ
  - VÝSADBA STROMŮ
  - ODSTRANĚNÍ STROMŮ
  - ODSTRANĚNÍ - POROSTY KEŘOVÉ, KEŘE

- LEGENDA OBNOVY KOMUNIKACÍ (Lirio Plan, s.r.o. - samostatná PD)**
- CHODNÍKY = NOVÁ DLAŽBA
  - NEZPEVNÁ KRAJNICE
  - VOZOVKA - DOPLNĚNÍ KONSTRUKCE
  - ZELEŇ
  - PARKOVIŠTĚ
  - PALISÁDA/ OPĚRNÁ ZÍDKA
  - SJEZDY
  - NAPOJENÍ MK
  - AUTOBUSOVÁ ZASTÁVKA
  - PŘEDLAŽENÍ = STÁVAJÍCÍ MATERIÁL

- LEGENDA REKONSTRUKCE KANALIZACE (Lirio Plan, s.r.o. - samostatná PD)**
- KANALIZACE
  - KANALIZAČNÍ PŘÍPOJKA

- LEGENDA NOVÝCH IIS (Lirio Plan, s.r.o. - samostatná PD)**
- SDĚLOVACÍ VEDENÍ
  - KABELY VO



**Modřice, Masarykova**  
- rekonstrukce vodovodu

**KOORDINAČNÍ SITUAČNÍ VÝKRES**  
3.ČÁST

**KLAD LISTŮ**

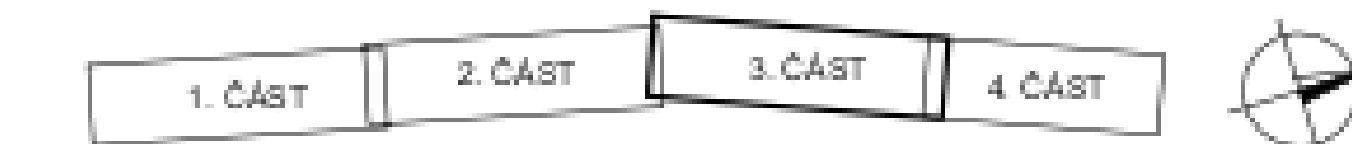

Výškový systém BpM

SOUŘADNÝ SYSTÉM S-JTSK

6			
5			
4			
3			
2			
1			
Rev. č.	Popis	Datum	Stavba

<p><b>Sweco Hydroprojekt a.s. divize Morava</b> Mlátská 18, 616 00 Brno; brno@sweco.cz; www.sweco.cz</p>		<p><b>SWECO</b></p>	
VYRABOVAL	HP	T. KONTROLA	
PROJEKTANT	REDAKTOR ÚDAJE	DARMA	DIJEST
OBDOBÍ VEŘEJNÉHO ŘÍZENÍ	SMĚRNÍ VEŘEJNÉHO ŘÍZENÍ	OPRÁVĚNÝ PRŮVĚRČÍ	BRNO - VEŘEJNÝ SÍŤ SOŠBODO
<p><b>Modřice, Masarykova</b> - rekonstrukce vodovodu</p>		STUPĚŇ	OSP+PS
		FORMÁT	A4
		MĚŘÍTKO	1:250
		ARCHIVNÍ ČÍSLO	SE76
PRŮVĚRČÍ	ČÍSLO PŘÍLOHY	C.3.3	str. 2 z celk. 3

**SOUHLAS SE STAVBOU dle §184a odst. 2 zákona č. 183/2006 Sb., o územním plánování a stavebním řádu (stavební zákon)**  
Vlastník/podatelství: p.č. 2038/1, p.č. 2041, p.č. 2042/1, p.č. 2042/5, p.č. 460/30, p.č. 460/122, p.č. 2043/1, p.č. 2011/1 a p.č. 383/1, Modřice  
Město Modřice  
náměstí Svobody 93  
664 42 Modřice

SOUHLASÍ S VYDÁNÍM ROZHODNUTÍ O UMÍSTĚNÍ STAVBY, VYDÁNÍM STAVEBNÍHO POVOLENÍ A NÁSLEDNĚ S REALIZACÍ STAVBY S NÁZVEM:

**„Modřice, Masarykova - rekonstrukce vodovodu“**

V \_\_\_\_\_ datum: \_\_\_\_\_  
PODPIS: \_\_\_\_\_  
KONTAKTNÍ ÚDAJE  
TELEFON: \_\_\_\_\_  
E-MAIL: \_\_\_\_\_

- LEGENDA STÁVAJÍCÍCH INŽENÝRSKÝCH SÍTÍ A OBJEKTŮ**
- B/K - kanalizace jednotná
  - B/K - kanalizace jednotná - přípojka
  - B/K - kanalizace výtlak
  - B/K - kanalizace splašková
  - B/K - kanalizace splašková - přípojka
  - B/K - kanalizace d'šťo vá - jiný provoz
  - B/K - kanalizace d'šťo vá - jiný provoz
  - B/K - kanalizace d'šťo vá - přípojka - jiný provoz
  - B/K - kanalizace d'šťo vá - uliční vstup
  - B/K - sdělovací kabely
  - B/K - kanalizace - zrušená
  - B/K - vodovod - zrušený
  - B/K - vodovod (tlak. pásmo 1.1 VDU Morava)
  - B/K - vodovodní přípojka (základ podle poskytnutých podkladů)
  - Vodovodní přípojky (podklady z provedených průzkumů 2020)
- LEGENDA VEGETAČNÍCH ÚPRAV (Lirio Plan, s.r.o. - samostatná PD)**
- VÝSADBA SOLITERNÍCH KEŘŮ
  - VÝSADBA STROMŮ
  - ODSTRANĚNÍ STROMŮ
  - ODSTRANĚNÍ - POROSTY KEŘOVÉ, KEŘE

**LEGENDA RUŠENÝCH INŽENÝRSKÝCH SÍTÍ**

- Vo dovod - kůl se
- LEGENDA NÁVRHOVANÝCH INŽENÝRSKÝCH SÍTÍ A OBJEKTŮ**
- Vodovod
  - Vodovodní přípojka
  - Vodovodní přípojka - nová - samostatná PD
  - Vodovodní přípojka - plánovaná výstavba 2021
  - Vodotěsná šachta
  - Hydrant
  - Výkop
  - Odranné pásmo (1,5m)
- LEGENDA ZOV**
- HRANICE STAVBY
  - ZÁŘÍZENÍ STAVENIŠTĚ
  - MEZIKLÁDKA MATERIÁLU
  - PRŮJEZD NA STAVENIŠTĚ
- LEGENDA VEGETAČNÍCH ÚPRAV (Lirio Plan, s.r.o. - samostatná PD)**
- Asfaltová komunikace (včetně celoplošné obnovy obecné vrstvy)
  - Dlažba (přestávající)
  - Vlakovací dlažba - kasky
  - Zeleň

**LEGENDA OBNOVY KOMUNIKACÍ (Lirio Plan, s.r.o. - samostatná PD)**

- CHODNÍKY = NOVÁ DLAŽBA
- NEZPEVNÁ KRAJNICE
- VOZOVKA - DOPLNĚNÍ KONSTRUKCE
- ZELEŇ
- PARKOVIŠTĚ
- PALISÁDA/ OPĚRNÁ ZÍDKA
- SJEZDY
- NAPOJENÍ MK
- AUTOBUSOVÁ ZASTÁVKA
- PŘEDLAŽENÍ = STÁVAJÍCÍ MATERIÁL

**LEGENDA REKONSTRUKCE KANALIZACE (Lirio Plan, s.r.o. - samostatná PD)**

- KANALIZACE
- KANALIZAČNÍ PŘÍPOJKA

**LEGENDA NOVÝCH IIS (Lirio Plan, s.r.o. - samostatná PD)**

- SDĚLOVACÍ VEDENÍ
- KABELY VO

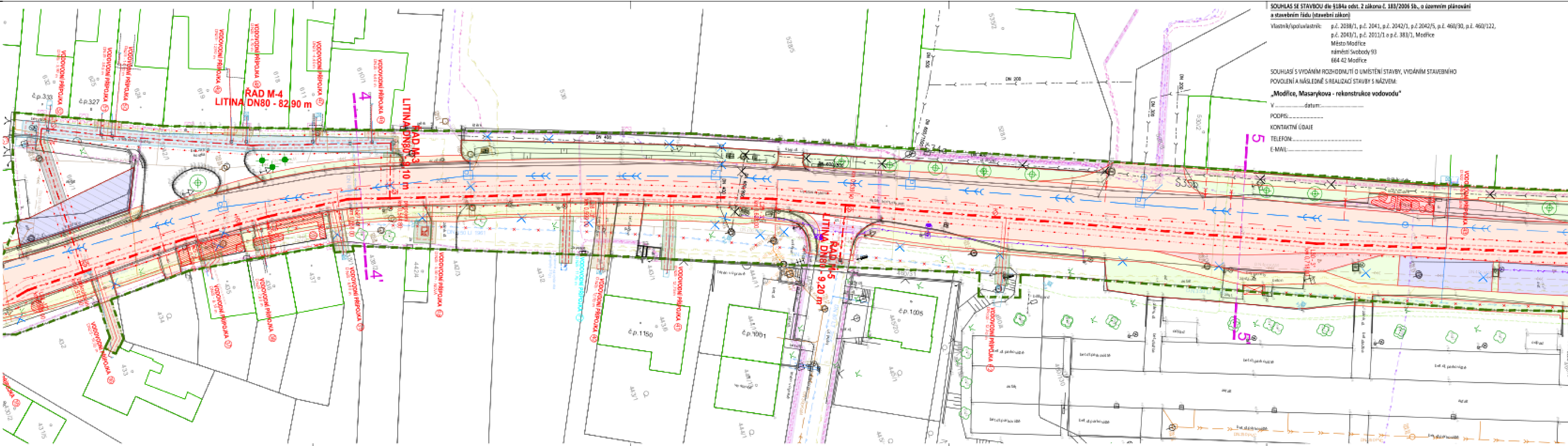

# Modřice, Masarykova - rekonstrukce vodovodu

## KOORDINAČNÍ SITUAČNÍ VÝKRES 4.ČÁST

### KLAD LISTŮ



VÝŠKOVÝ SYSTÉM: Bv

SOUŘADICOVÝ SYSTÉM: S-UTSK

Číslo	Popis	Datum	Schvál.
6			
5			
4			
3			
2			
1			

<b>Sweco Hydroprojekt a.s. divize Morava</b> Minská 18, 616 00 Brno; bmo@sweco.cz; www.sweco.cz			
VYPRACOVAL	HP	T. KONTROLA	
PROJEKTANT	REDEL DWJE	DATUM	01/2021
OBJEDNATEL	Statutární město Brno, Dominikánské náměstí 196/1, 601 67 Brno	OKRES	BRNO - VEJNICOV
AKCE		CÍLOVÁ ZÁKAZKA	51 9079 0300
		SITUACE	DSP-PS
		FORMÁT	A4
		MĚŘÍTKO	1:200
		ARCHIVNÍ ČÍSLO	9079
PŘELOHA KOORDINAČNÍ SITUAČNÍ VÝKRES - 4.ČÁST		CÍLOVÝ PŘÍLOHY	C.3.4
		ver 0	
		rev 0	

Toto dokumentace včetně všech příloh je vypracována podle požadavků a specifikací zadavatele. Za obsah dokumentace a její úplnost odpovídá zpracovatel. Zpracovatel nenesou odpovědnost za případné chyby nebo nedostatky v dokumentaci. Dokumentace je určena pouze pro účel, pro který byla vypracována. Použití dokumentace pro jiné účely je zakázáno.

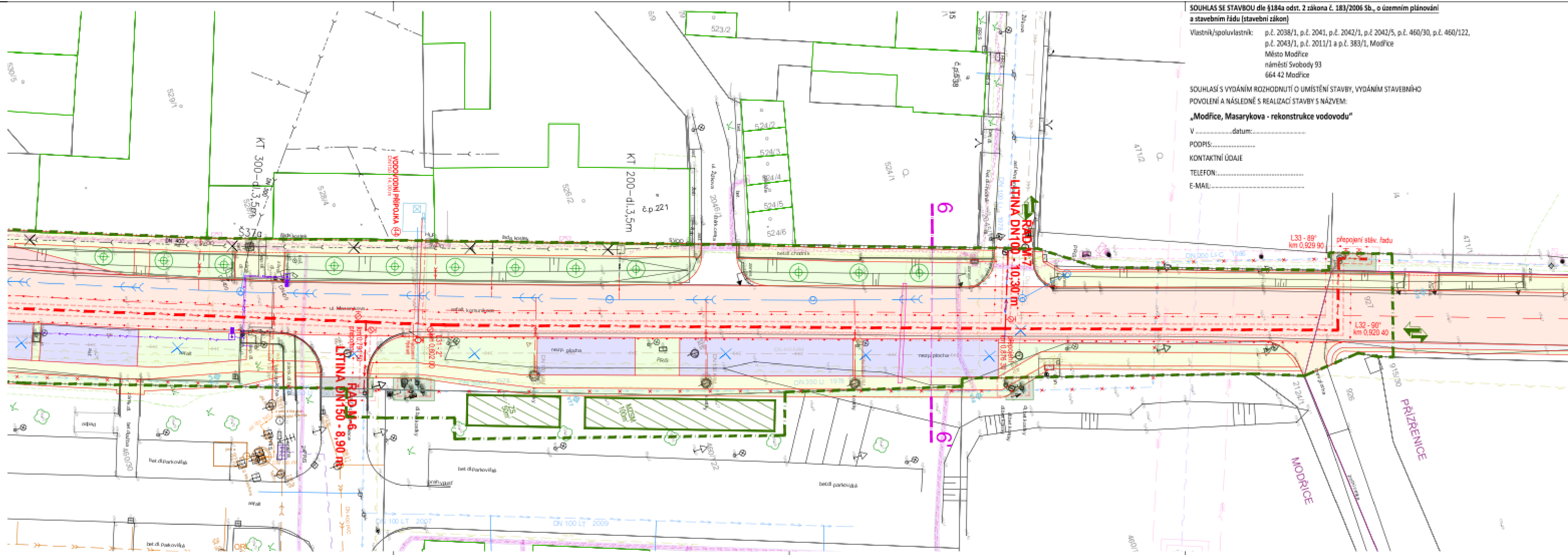

**SOUHLAS SE STAVBOU dle §184a odst. 2 zákona č. 183/2006 Sb., o územním plánování a stavebním řádu (stavební zákon)**

Vlastník/spolu vlastníci: p.č. 2038/1, p.č. 2041, p.č. 2042/1, p.č. 2042/5, p.č. 460/30, p.č. 460/122, p.č. 2043/1, p.č. 2011/1 a p.č. 383/1, Modřice  
Město Modřice  
náměstí Svobody 93  
664 42 Modřice

SOUHLASÍ S VYDÁNÍM ROZHODNUTÍ O UMÍSTĚNÍ STAVBY, VYDÁNÍM STAVEBNÍHO POVOLENÍ A NÁSLEDNĚ S REALIZACÍ STAVBY S NÁZVEM:

**„Modřice, Masarykova - rekonstrukce vodovodu“**

V ..... datum: .....

PODPIS: .....

KONTAKTNÍ ÚDAJE

TELEFON: .....

E-MAIL: .....

- LEGENDA STÁVAJÍCÍCH INŽENÝRSKÝCH SÍTÍ A OBJEKTŮ**
- BVK - kanalizace jednotná
  - BVK - kanalizace jednotná - přípojka
  - BVK - kanalizace výtah
  - BVK - kanalizace spláškova
  - BVK - kanalizace spláškova - přípojka
  - BVK - kanalizace spláškova - jiný provoz
  - BVK - kanalizace dešťová
  - BVK - kanalizace dešťová - jiný provoz
  - BVK - kanalizace dešťová - přípojka - jiný provoz
  - BVK - kanalizace dešťová - uliční vpust
  - BVK - sdělovací kabely
  - BVK - kanalizace - zrušená
  - BVK - vodovod - zrušený
  - BVK - vodovod (tlak. pásmo 1.1 VOJ Moravy)
  - BVK - vodovodní přípojka (zářez podle poskytnutých podkladů)
  - Vodovodní přípojky (podklady z provedených průzkumů 2020)
- LEGENDA RUŠENÝCH INŽENÝRSKÝCH SÍTÍ**
- Vodovod - ruší se
- LEGENDA NAVRHOVANÝCH INŽENÝRSKÝCH SÍTÍ A OBJEKTŮ**
- Vodovod
  - Vodovodní přípojka
  - Vodovodní přípojka - nová - samostatná PD
  - Vodovodní přípojka - plánována - výstavba 2021
  - Vodometná šachta
  - Hydrant
  - Výkopy
  - Ochranné pásmo (1,5m)
- LEGENDA ZOV**
- HRANICE STAVBY
  - ZAŘÍZENÍ STAVENŠTĚ
  - MEZISKLADKA MATERIÁLU
  - PŘÍJEZD NA STAVENŠTĚ
- LEGENDA VEGETAČNÍCH ÚPRAV (Linio Plan, s.r.o. - samostatná PD)**
- VÝSADBA SOLITERNÍCH KEŘŮ
  - VÝSADBA STROMŮ
  - ODSTRANĚNÍ STROMŮ
  - ODSTRANĚNÍ - POROSTY KEŘOVÉ, KEŘE
- LEGENDA OBNOVY KOMUNIKACÍ (Linio Plan, s.r.o. - samostatná PD)**
- CHODNÍKY = NOVÁ DLAŽBA
  - NEZPEVNÁ KRAJNICE
  - VOZOVKA - DOPLNĚNÍ KONSTRUKCE
  - ZELEŇ
  - PARKOVIŠTĚ
  - PALISÁDA/ OPĚRNÁ ZĪDKA
  - SJEZDY
  - NAPOJENÍ MK
  - AUTOBUSOVÁ ZASTÁVKA
  - PŘEDLÁŽDĚNÍ = STÁVAJÍCÍ MATERIÁL
- LEGENDA REKONSTRUKCE KANALIZACE (Linio Plan, s.r.o. - samostatná PD)**
- KANALIZACE
  - KANALIZAČNÍ PŘÍPOJKA
- LEGENDA NOVÝCH IS (Linio Plan, s.r.o. - samostatná PD)**
- SDĚLOVACÍ VEDENÍ
  - KABELY VO
- LEGENDA ZAPRAVENÍ PAVRCHŮ MIMO PROJEKT OBNOVY KOMUNIKACE**
- Asfaltová komunikace (včetně celoplošné obnovy obrusné vrstvy)
  - Dlažba (dle stávajících)
  - Vsakovací dlažba - kostky
  - Zeleň
- LEGENDA STĚPŮ, NEZAM., NEPROV. CETIN - VNĚŠNÍ STP, ZAMĚŘENÉ CETIN - SÍTĚ S NN, ELEKTROPŘÍPOJKY**
- EcN - vedení NN - nadzemní
  - EcN - vedení NN - zrušené
  - EcN - vedení VN - nadzemní
  - EcN - vedení VN - nadzemní
  - EcN - vedení VN - zrušené
  - EcN - vedení VVN - nadzemní
  - EcN - vedení VVN - nadzemní
  - EcN - sdělovací kabely
  - Gaslet - plynovod NTL
  - Gaslet - plynovod NTL přípojka
  - Gaslet - plynovod STL
  - Gaslet - plynovod STL přípojka
  - Gaslet - plynovod - plánována
  - PCDA - telekomunikační vedení
  - Tela Camer - komunikační vedení
  - TSB - nadzemní vedení