



## DODATEK SMLOUVY č. 1

č. KRPE-86546/ČJ-2020-1700VZ

**Svoz a likvidace odpadů z objektů KŘP Pak – Ústeckoorlicko – r. 2021**  
(dále také dodatek)

### I. SMLUVNÍ STRANY

#### **Objednatel**

název: Česká republika – Krajské ředitelství policie Pardubického kraje  
sídlo: Na Spravedlnosti 2516, 530 48 Pardubice  
IČ: 720 50 250  
DIČ: CZ72050250  
právní forma: organizační složka státu  
zastoupený: Milan Řehoř, DiS., vedoucí odboru specializovaných činností  
bankovní spojení: ČNB  
číslo účtu: 11234881/0710  
tel., e-mail: +420 974 561 539, [krpe.ovz@pcr.cz](mailto:krpe.ovz@pcr.cz)

kontaktní osoba: 

(dále jen „objednatel“)

#### **Poskytovatel:**

název: EKOLA České Libchavy s.r.o.  
sídlo: České Libchavy 172, 561 14 České Libchavy  
zastoupený:   
IČ: 498 13 862  
DIČ: CZ49813862  
bankovní spojení: ČSOB a.s. Hradec Králové  
číslo účtu: 17287423/0300

kontaktní osoba: 

zapsán v obchodním rejstříku, vedeném u KS v Hradci Králové, oddíl C, vložka 5020

(dále jen „poskytovatel“)

Obě smluvní strany se ve smyslu uzavřené smlouvy o poskytnutí služeb č. KRPE-86546/ČJ-2020-1700VZ (dále také „smlouva“) dohodly, že tímto dodatkem se mění článek VI. „Cena za poskytnuté služby“ původní uzavřené smlouvy a to tak, jak je uvedeno v tomto dodatku.



## II.

1. Ke dni 01. 02. 2021 se z kapacitních důvodů zvyšuje počet svozů u druhu odpadu 200301-SKO, 150102-plast a 150101-papír.
2. Rozpis svozů je uveden v příloze dodatku:  
Příloha č. 1 – Svozová místa
3. Z těchto důvodů se mění cena služeb tak, že ve smlouvě v článku VI. „Cena za poskytnuté služby“ se mění odst. 1.:

### původní znění

Cena svozu je stanovena na základě nabídkové ceny, kterou poskytovatel předložil ve své nabídce na veřejnou zakázku.

celková cena svozu bez DPH	201 718,00 Kč
DPH 21%	42 360,78 Kč
celková cena svozu včetně DPH	244 078,78 Kč

### nové znění

Cena svozu je stanovena na základě nabídkové ceny, kterou poskytovatel předložil ve své nabídce na veřejnou zakázku.

celková cena svozu bez DPH	225 029,90 Kč
DPH 21%	47 256,22 Kč
celková cena svozu včetně DPH	272 286,12 Kč

## III.

### Závěrečná ustanovení

1. Ostatní podmínky dohodnuté oběma stranami ve smlouvě o poskytování služeb se tímto dodatkem nemění.
2. Smluvní strany prohlašují, že se s obsahem dodatku řádně seznámily a souhlasí s ním.
3. Tento dodatek nabývá platnosti dnem jeho podepsání oprávněnými zástupci obou smluvních stran a platnost trvá do splnění všech závazků vyplývajících z uzavřené smlouvy.
4. Tento dodatek nabývá účinnosti dnem uveřejnění v registru smluv podle zákona č. 340/2015 Sb. - zákona o registru smluv.
5. Smluvní strany se dohodly, že dodatek smlouvy uveřejní v registru smluv Krajské ředitelství policie Pardubického kraje. Druhé smluvní straně bude potvrzení o uveřejnění v registru smluv doručeno elektronicky.
6. Tento dodatek smlouvy je tvořen třemi stranami textu a níže uvedenou přílohou, která je jeho nedílnou součástí.

Příloha č. 1 – Svozová místa

V Pardubicích dne 24-02-2021

V Českých Libchavách dne 1.3.2021

Za objednatele:

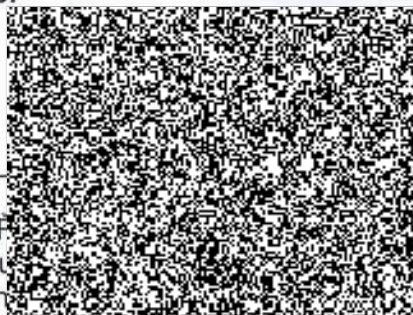

Milan F.  
vedoucí odboru  
činn

Za poskytovatele: 0

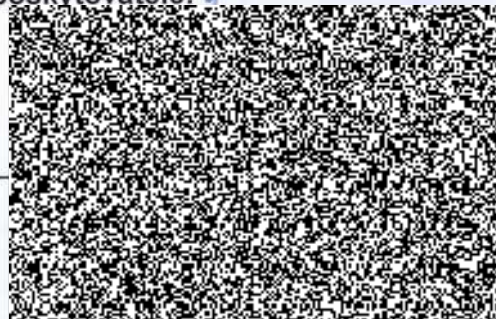

## Příloha č. 1 - Svozová místa

## Rozpis položek k veřejné zakázce - Svoz a likvidace odpadů z objektů KŘP Pak - Ústeckoorlicko - r. 2021

P.č.	Svozové místo	Druh odpadu											Cena za svoz v r. 2021 bez DPH	Cena za svoz v r. 2021 včetně DPH	
		200301-SKO			150102-plast			150101-papír			Exkrementy psů				
		nádoba	četnost	pronájem	nádoba	četnost	pronájem	nádoba	četnost	pronájem	nádoba	četnost			pronájem
1.	ÚO, Dělnická 1188	1 x 1100	1 x 7	ano	2 x 1100	1x 30	ne	1 x 1100	1 x 30	ano	1 x 120	1 x 14	ne	34972	42316,48
		2 x 240	1x 7	ano											16421
2.	ÚO, Letohradská 759	2 x 1100	1 x 7	ano	1 x 1100	1 x 14	ne	1 x 1100	1 x 14	ano				52670	63731,00
3.	ÚO, Černovír 84	1 x 240	1 x 7	ano	1 x 240	1 x 30	ano							9648	11674,20
4.	Č.Třebová,Riegrova 275	3 x 240	1 x 7	ano	1 x 240	1 x 30	ano							26069	31543,37
	Č.Třebová,Riegrova 275,byty	1 x 240	1 x 7	ano										8210	9934,58
5.	Choceň, Dolní 261 <sup>1)</sup>	1 x 240	1 x 7	ano	1 x 240	1 x 30	ano							2412	2918,52
6.	Choceň, nádraží ČD <sup>2)</sup>	1 x 240	1 x 7	ano	1 x 240	1 x 30	ano							8844	10701,24
7.	Králíky, 5.května 422	1 x 240	1 x 7	ano	1 x 240	1 x 30	ano							9648	11674,20
8.	Lanškroun,Dukel.hrdinů 423	1 x 240	1 x 7	ano	1 x 240	1 x 30	ano							9648	11674,20
9.	Letohrad,Požárníků 330 <sup>3)</sup>	1 x 240	1 x 7	ano	1 x 240	1 x 30	ano							4824	5837,04
10.	Letohrad, Komenského 41 <sup>4)</sup>	1 x 240	1 x 7	ano	1 x 240	1 x 30	ano							5628	6809,88
11.	V.Mýto,Gen.Závady 176	2 x 240	1 x 7	ano	1 x 240	1 x 30	ano							17859	21608,79
12.	Žamberk,Hus.nábřeží 314	1 x 1100	1 x 14	ano	1 x 240	1 x 30	ano							12427	15036,31
13.	Dolní Lipka, budova ČD nádraží	1 x 240	1 x 30	ano										2156	2608,76
14.	Dolní Morava, viz GPS <sup>5)</sup>	1 x 240	1 x 30	ano	1 x 240	1 x 30	ano							3594	4348,38
CELKEM														225030	272286,12

1) platnost do 31.3.2021

2) platnost od 1.2.2021, Choceň budova nádraží ČD, st.p.č.3445 (obec Choceň, kat.území Choceň)

3) platnost do 30.6.2021

4) platnost od 1.6.2021

5) Dolní Morava (bývalá hasičárna), objekt občanské vybavenosti na st.par.č.169 (obec Dolní Morava, kat.území Velká Morava), GPS 50°07'54.92''N, 16°48'04.39''E