

Dodatek č. 2
ke
SMLOUVĚ O DÍLO

č. objednatele: 4042

uzavřené dne 24.11.2020 dle ustanovení § 2586 a násl. zák. č. 89/2012 Sb., občanský zákoník, ve znění pozdějších předpisů (dále jen „občanský zákoník“) mezi smluvními stranami:

Článek I.

Smluvní strany:

1. Česká republika – Hasičský záchranný sbor Zlínského kraje

se sídlem:

Přílucká 213, 760 01 Zlín

IČO:

70887306

DIČ:

CZ70887306, není plátcem DPH

Identifikátor datové schránky:

z3paa5u

Zastoupený:

Bankovní spojení:

Číslo účtu:

Kontaktní osoba:

E-mail:

Tel.:

Ve věcech technických:

E-mail:

Tel.:

(dále jen „objednatel“)

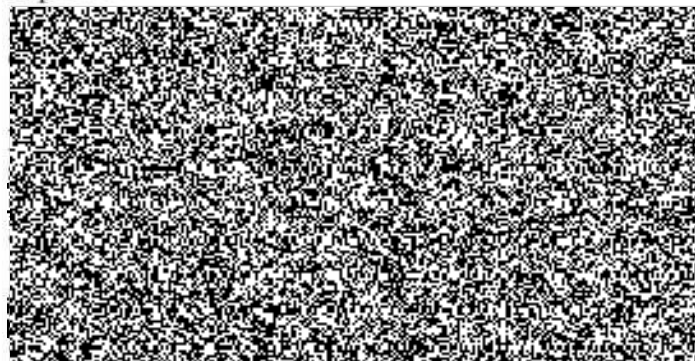

2. AB stavby s.r.o.

se sídlem:

Košíky 78, 687 04 p. Traplice

zapsaná ve veřejném rejstříku, vedeným u KS v Brně,
spisová značka C 30171

IČO:

25524232

DIČ:

CZ 25524232

Identifikátor datové schránky:

u85irer

Zastoupená:

Bankovní spojení:

Číslo účtu:

Kontaktní osoba:

E-mail:

Tel.:

(dále jen „zhotovitel“)



Smluvní strany uzavřely dne 24.11.2020 smlouvu o dílo č. objednatele: 4042 (dále jen „smlouva“) a v souladu s článkem XI. odst. 6 smlouvy se dohodly na uzavření dodatku č. 2 (dále jen „dodatek“), kterým se smlouva doplňuje, popř. mění způsobem uvedeným níže.

II. PŘEDMĚT DODATKU

II.1. Smluvní strany se dohodly na změně rozsahu Předmětu díla - článek II. smlouvy. Změna rozsahu Předmětu díla – jedná se o tzv. méněpráce a tzv. vícepráce požadované objednatelem v průběhu provádění rekonstrukce, které jsou blíže specifikovány v položkovém rozpočtu, jenž je přílohou a nedílnou součástí tohoto Dodatku č. 2.

II.2 Smluvní strany se v návaznosti na změnu rozsahu Předmětu díla, specifikovanou v příloze tohoto Dodatku dohodly, že cena „Dokončení rekonstrukce budovy KŘ“ v rámci II. etapy, dle čl. V. bodu 1. smlouvy, se tímto Dodatkem č. 2 **zvyšuje o částku 199 307,57 Kč bez DPH, tj. celkem o 241 162,16 Kč vč. DPH** a v důsledku toho se mění i cena díla, viz níže.

II.2.1 Cena díla:

Cena bez DPH	1 583 466,67 Kč
DPH	332 528,00 Kč
Cena vč. DPH	1 915 994,67 Kč

III. SEZNAM PŘÍLOH

III.1 Obě smluvní strany prohlašují, že se za nedílnou součást tohoto Dodatku považují tyto přílohy:

Příloha č. 1: Položkový rozpočet 1

Příloha č. 2: Položkový rozpočet 2

IV. ZÁVĚREČNÁ UJEDNÁNÍ

IV.1 Tento dodatek je vyhotoven ve dvou stejnopisech s platností originálu, z nichž objednatel i zhotovitel obdrží po jednom vyhotovení dodatku.

IV.2 Ostatní ustanovení ve smlouvě nedotčená tímto dodatkem se nemění a zůstávají v platnosti v původním znění.

Ve Zlíně dne 23. 03. 2021

V Košíkách dne 19. 03. 2021

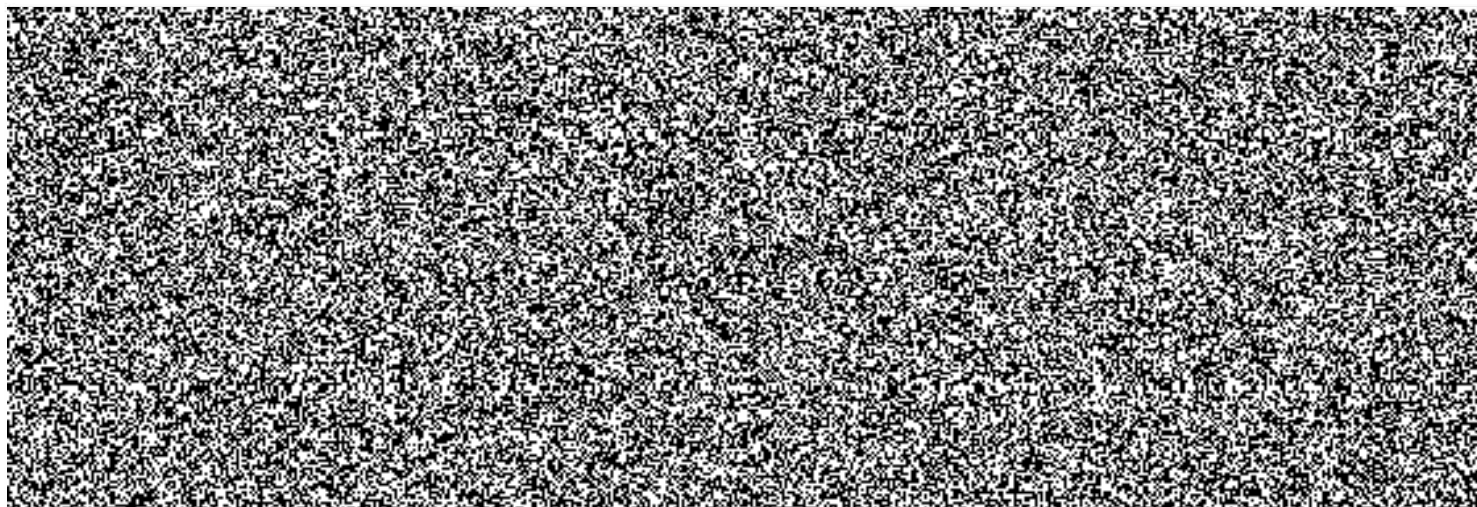



Položkový rozpočet stavby

Stavba: 17-4179-647 CPS Zlín rekonstrukce stanice

Objekt: 1

Rozpočet: 1 1.NP

Objednatel: 50

IČO:

DIČ:

Zhotovitel: AB stavby s.r.o.
č.p.78
67804 Košíky

IČO: 25524232

DIČ: CZ25524232

Vypracoval:

Rozpis ceny	Celkem		
HSV			
PSV			
MON			
Vedlejší náklady			0,00
Ostatní náklady			0,00
Celkem			0,00

Rekapitulace daní

Základ pro sníženou DPH	15 %	0,00 CZK
Snížená DPH	15 %	0,00 CZK
Základ pro základní DPH	21 %	56 179,41 CZK
Základní DPH	21 %	CZK
Zaokrouhlení		0,00 CZK

Cena celkem s DPH

CZK



Rekapitulace dílů

Číslo	Název	Typ dílu			Celkem	%
3	Svislé a kompletní konstrukce	HSV			17 300,00	31
94	Lešení a stavební výtahy	HSV			8 000,00	14
99	Staveništní přesun hmot	HSV			687,41	1
728	Vzduchotechnika	PSV			1 220,00	2
767	Konstrukce zámečnické	PSV			11 956,00	21
M21	Elektromontáže	MON			6 125,00	11
M22	Montáž sdělovací a zabezp. techniky	MON			10 891,00	19
Cena celkem					56 179,41	100

Položkový rozpočet

S:	17-4179-647	CPS Zlín rekonstrukce stanice
O:	1	
R:	1	1.NP

P.č.	Číslo položky	Název položky	MJ	Množství	Cena / MJ	Celkem
Díl: 3		Svislé a kompletní konstrukce				17 300,00
3	342267111RT2	Obklad konstrukcí sádrokartonem dvoustranný do 0,5/0,5m desky protipožární tl. 12,5 mm-1.NP chodba	m	20,00000	865,00	17 300,00
Díl: 94		Lešení a stavební výtahy				8 000,00
4	941955002R00	Lešení lehké pomocné, výška podlahy do 1,9 m-pro 1.NP chodba	m2	80,00000	100,00	8 000,00
Díl: 99		Staveništní přesun hmot				687,41
5	999281111R00	Přesun hmot pro opravy a údržbu do výšky 25 m	t	0,91655	750,00	687,41
Díl: 728		Vzduchotechnika				1 220,00
6	728415111R00	Montáž mřížky větrací nebo ventilační do 0,04 m2	kus	5,00000	244,00	1 220,00
Díl: 767		Konstrukce zámečnické				11 956,00
9	7666621AA	Montáž nadsvětlíku nad 2-kř.dveřmi v 1.NP SDK 2*12,5	soub	1,00000	956,00	956,00
11	767R011	Podhled Z11 , D+M KSP2 , 600x600x15mm	m2	20,00000	550,00	11 000,00
Díl: M21		Elektromontáže				6 125,00
12	210290847AX	Demontáž/montáž krytu ocelopl. rozvaděče do 70 cm-1.NP chodba	m	25,00000	245,00	6 125,00
Díl: M22		Montáž sdělovací a zabezp. techniky				10 891,00
13	229870164R00	Demontáž světelné buňky, 2žárovkové	kus	6,00000	298,50	1 791,00
14	348241713R	Svitidlo vestavné zářivkové LED do pohledu rastr 60/60-1.NP chodba D+M, svitidlo B	kus	7,00000	1 300,00	9 100,00

56 179,41



Položkový rozpočet stavby

Stavba: 2 CPS Zlín VCP/MNP

Objednatel: _____ IČO: _____
DIČ: _____

Zhotovitel: **AB stavby s.r.o.** IČO: **25524232**
č.p.78 DIČ: **CZ25524232**
67804 Košíky

Vypracoval: _____

Rozpis ceny Celkem

HSV			
PSV			
MON			
Vedlejší náklady			0,00
Ostatní náklady			0,00
Celkem			0,00

Rekapitulace daní

Základ pro sníženou DPH	15 %	0,00 CZK
Snížená DPH	15 %	0,00 CZK
Základ pro základní DPH	21 %	143 128,16 CZK
Základní DPH	21 %	CZK

Zaokrouhlení 0,00 CZK

Cena celkem s DPH CZK

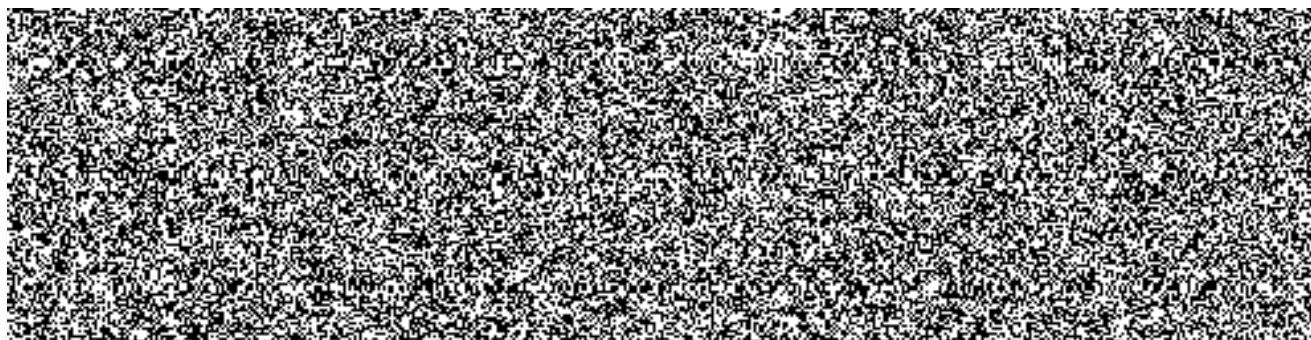

Rekapitulace dílčích částí

Číslo	Název	Základ pro sníženou DPH	Základ pro základní DPH	DPH celkem	Cena celkem	%
		0,00				
1	VCP	0,00	195 405,72			
2	měněpráce	0,00	-52 277,56			
Celkem za stavbu		0,00	143 128,16			

Rekapitulace dílů

Číslo	Název	Typ dílu			Celkem	%
3	Svislé a kompletní konstrukce	HSV				
99	Staveništní přesun hmot	HSV				
766	Konstrukce truhlářské	PSV				
767	Konstrukce zámečnické	PSV				
781	Obklady keramické	PSV				
783	Nátěry	PSV				
M21	Elektromontáže	MON				
Cena celkem						0

Položkový rozpočet

S:	2	CPS Zlín VCP/MNP
O:	1	VCP/MNP
R:	1	VCP/MNP

P.č.	Číslo položky	Název položky	MJ	Množství	Cena / MJ	Celkem
Díl: 3 Svislé a kompletní konstrukce						40 112,96
1	342091043R00	Úpravy, doplňkové práce a příplatky pro sádrokartonové a sádrovláknité příčky příplatky za nestandardní povrchovou úpravu Q3	m2	0,00000	80,10	
2	342267112RT1	Obklad trámů sádrokartonem do 0,5/0,5 m desky standard tl. 12,5 mm	m	20,44000	984,00	20 112,96
3	342012321RT4	Příčka SDK tl. 125mm, ocel. kce, 1x oplášt', RB 12,5mm vč. TI tl. 80mm	m2	0,00000	1 100,00	
4	PC3	dodatečně vytvoření otvoru pro plast. okno-výřez, tmelení, lišt.	soub	1,00000	5 500,00	5 500,00
5	PC4	D+M plast. okno mléčné 1000/2200	ks	1,00000	14 500,00	14 500,00
Díl: 99 Staveništní přesun hmot						1 983,75
6	999281111R00	Přesun hmot pro opravy a údržbu objektů pro opravy a údržbu dosavadních objektů včetně vnějších pláštů výšky do 25 m.	t	2,64500	750,00	1 983,75
Díl: 766 Konstrukce truhlářské						22 500,00
7	766R064-1	T64 D+M dřevěné dveře vnitřní otevíravé, jednodílové, 800/1970 mm	kus	1,00000	18 000,00	18 000,00
8	PC2	D+M zadní pracovní desky/místo obkladu	soub	1,00000	4 500,00	4 500,00
Díl: 767 Konstrukce zámečnické						13 298,01
9	998767103R00	Přesun hmot pro kovové stavební doplňk. konstrukce v objektech výšky do 24 m	t	0,22000	1 408,00	309,76
10	Pol.1 PC	Dodávka a montáž kazet rozměr 60*60cm m.č. 345.349.350	m	47,23000	275,00	12 988,25
Díl: 783 Nátěry						21 395,00
11	7831WY	d+m nátěry trubek	m	143,00000	65,00	9 295,00
12	786XX	nátěry radiátorů	ks	22,00000	550,00	12 100,00
Díl: M21 Elektromontáže						61 656,00
13	M21DAT	datové kabely pro nové hodiny 1.NP-4.NP	m	341,00000	26,00	8 866,00
14	M21HZS	HZS při rozvodech DAT+SIL	hod	40,00000	350,00	14 000,00
15	M21SIL	silová kabeláž pro nové hodiny 1.NP-4.NP	m	192,00000	36,00	6 912,00
16	PC-světla	d+m svítidla navíc ve 3.NP-bez trubíc m.č. 302-307	ks	22,00000	699,00	15 378,00
		VZT přesunutí a montáž ve 3.NP vč. kabeláže, trubek, lištování, čerpadla	soub	1	16500	16 500,00
Díl: M21 Elektromontáže						34 460,00
R		Montáž rozvaděče m.c. S.337, vč. Doplnění spínacích hodin a dovyzbrojení	soub	1,00000	9 650,00	9650
		Montáž rozvaděče m.č. S.307, vč. dovyzbrojení	soub	1,00000	8 450,00	8450
	Svítidla					
		doplnění LED zdrojů do svítidel v m.č.302-307	ks	44	65	2860
2,4		A - Svítidlo LED, vestavné, čtvercové, modul 600×600mm, s mikroprizmatickým difuzorem, 25W, 3300 lm, IP20, 4000 K, Ra > 80	ks	9	1300	11700
		D3 - Svítidlo LED, přisazené, čtvercové, s opálovým difuzorem, 43W, 5400 lm, IP20, 4000 K, Ra > 80	ks	1	1800	1800

celkem

195 405,72

Položkový rozpočet

S:	2	CPS Zlín VCP/MNP
O:	1	VCP/MNP
R:	2	měněpráce

P.č.	Číslo položky	Název položky	MJ	Množství	Cena / MJ	Celkem
Díl: 3 Svislé a kompletní konstrukce						0,00
1	342013121R00	Příčky z desek sádrokartonových dvojité opláštění, jednoduchá konstrukce CW 50 tloušťka příčky 100 mm, desky standard, tloušťky 12,5 mm, tloušťka izolace 50 mm, požární odolnost EI 60	m2	0,00000	1 232,00	
2	342013321R00	Příčky z desek sádrokartonových dvojité opláštění, jednoduchá konstrukce CW 100 tloušťka příčky 150 mm, desky standard, tloušťky 12,5 mm, tloušťka izolace 80 mm, požární odolnost EI 60	m2	0,00000	1 205,00	
Díl: 766 Konstrukce truhlářské						-7 900,00
3	766R064	T64 D+M dřevěné dveře vnitřní otevíravé, jednokřídlové, 800/1970 mm	kus	-1,00000	7 900,00	-7 900,00
Díl: 767 Konstrukce zámečnické						-1 740,00
4	767582800R00	Demontáž podhledů roštů	m2	-87,00000	20,00	-1 740,00
Díl: 781 Obklady keramické						-2 467,56
5	781101210R00	Příprava podkladu pod obklady penetrace podkladu pod obklady včetně dodávky materiálu.	m2	-2,35800	48,50	-114,36
6	781475114R00	Montáž obkladů vnitřních z dlaždic keramických kladených do tmele 200 x 200 mm, kladených do flexibilního tmele	m2	-2,35800	618,00	-1 457,24
7	781479705R00	Montáž obkladů vnitřních z dlaždic keramických Příplatky k položkám montáže obkladů vnitřních stěn z dlaždic keramických příplatek za spárovací hmotu - plošně	m2	-2,35800	8,70	-20,51
8	998781103R00	Přesun hmot pro obklady keramické v objektech výšky do 24 m	t	-0,04555	602,00	-27,42
9	597813620R	obklad keramický š = 198 mm; l = 198 mm; h = 6,5 mm; pro interiér; barva šedá; mat šedá/slonová kost	m2	-2,54664	333,00	-848,03
Díl: M21 Elektromontáže						-40 170,00
		odpočet dodávky rozvaděče RS3.1	soub	-1,00000	31 070,00	-32070
	Svítlidla					
		B - Svítidlo LED, vestavné, čtvercové, modul 600x600mm, s opalovým difuzorem, 17W, 2400 lm, IP20, 4000 K, Ra > 80	ks	-2	1300	-2600
		D1 - Svítidlo LED, přísazené, čtvercové, s opalovým difuzorem, 17W, 2400 lm, IP20, 4000 K, Ra > 80	ks	-5	1100	-5500

celkem

-52 277,56