



## 1. Smluvní strany

**Objednatel:** Město Brandýs nad Labem – Stará Boleslav  
**Se sídlem:** Masarykovo náměstí 1/6, Brandýs n. L. - Stará Boleslav, 250 01  
**Zastoupení**  
ve věcech smluvních: [REDACTED]  
ve věcech technických: [REDACTED]  
ve věcech plnění díla a předání a převzetí prací oprávněn jednat: [REDACTED]  
**IČO:** 00240079  
**DIČ:** CZ 00240079  
**Bankovní spojení:** [REDACTED]  
**Telefon:** +420 326 909 111  
**E-mail:** [epodatelna@brandysko.cz](mailto:epodatelna@brandysko.cz)  
**Webové stránky:** <http://www.brandysko.cz>  
**Datová schránka:** c5hb7xy  
**(dále jen jako „Objednatel“ nebo též jen jako „Město“)**

a

**Zhotovitel:** Subterra a.s.  
**Se sídlem:** Koželužská 2246/5, Libeň, 180 00 Praha 8  
**Zastoupení:** [REDACTED]  
**Osoba oprávněná jednat ve věcech technických:** [REDACTED]  
**Ve věcech plnění díla a předání a převzetí prací oprávněn jednat:** [REDACTED]  
**IČO:** 45309612  
**DIČ:** CZ45309612  
**Bankovní spojení:** [REDACTED]  
**Telefon:** [REDACTED]  
**E-mail:** [info@subterra.cz](mailto:info@subterra.cz)  
**Webové stránky:** <http://www.subterra.cz>  
**Datová schránka:** jxtcg8w  
Firma zapsána v obchodním rejstříku vedeném u městského soudu v Praze, spisová značka B 1383  
**(dále jen jako „Zhotovitel“ nebo též jen jako „Subterra“)**

mezi sebou níže uvedeného dne uzavřeli následující

## DODATEK Č. 1 KE SMLouvĚ O DíLO evidenční číslo: 0519/2019

v souladu s ust. Čl. 15 Závěrečná ustanovení, bod 15. 3. Smlouvy o dílo ze dne 18. 5. 2020

### 2. Preambule

- 2.1. Objednatel a Zhotovitel mezi sebou uzavřeli dne 18.5.2020 Smlouvu o dílo č. 0519/2019, když předmětem této smlouvy o dílo je stavba „Rozšíření radnice na parcelu č. parc. 204/1 – čp. 3“ (dále jen jako „Smlouva o dílo“ nebo též jen jako „SoD“).

### 3. Předmět dodatku

3.1. Vzhledem ke skutečnostem, že se vznikem potřeby provedení dalších dodatečných stavebních prací na díle, když tyto dodatečné stavební práce jsou nezbytné pro řádné dokončení díla dle pokynů objednatele, se obě smluvní strany dnešního dne dohodly na níže uvedených změnách předmětné SoD:

3.1.1. Odstavec 2.3. SoD se doplňuje o zcela nový bod 2.3.9. s následujícím úplným zněním:

2.3.9. *změnovými listy 1-6, které obsahují výkaz výměr méněprací a víceprací vzešlých během výstavby, a které jsou vyhotoveny v souladu a na základě předloženého nabídkového rozpočtu.*

3.1.2. Odstavce 3.1., 3.2. a 3.3. SoD se celé nahrazují následujícím novým úplným zněním:

3.1. *Celková cena díla, ve znění dodatku č. 1 k SoD, je stanovena podle zhotovitelem oceněného položkového rozpočtu, který je zpracován na základě výkazu výměr (jako nedílné součásti projektové dokumentace) v nabídce zhotovitele a v souladu s podmínkami stanovených v ZD a DPS. Tento rozpočet je nedílnou součástí této smlouvy jako příloha č. 02, Dále je celková cena za dílo, ve znění dodatku č.1 k SoD, doplněna o vícepráce a méněpráce podrobně popsané na změnových listech číslo 1 až 6, které tvoří přílohu č. 10 této SoD. Celková cena za dílo ve znění tohoto dodatku č.1 je pak po jednotlivých změnových listech, včetně zařazení jednotlivých změn pod příslušná ustanovení ZZVZ, přehledně zrekapitulována v příloze č.11 této SoD „PŘEHLED ZAŘAZENÍ ZMĚN DO SKUPIN (údaje v Kč bez DPH)“.*

3.2. *Celková cena díla, ve znění dodatku č. 1 k SoD, je stanovena za sjednaný předmět plnění jako nejvýše přípustná a platná po celou dobu realizace díla a činí:*

Popis	méněpráce	vícepráce	CELKEM bez DPH
<b>Cena díla dle původní SoD</b>			<b>17 548 000,00</b>
ZL-01 Zajištění sklepních prostor	0,00	435 761,02	
ZL-02 Komín, krbová kamna a odvětrání sklepních prostor	-234 778,31	26 733,88	
ZL-03 Výplně otvorů	-458 685,78	598 307,44	
ZL-04 Podružný rozvaděč sklepních prostor	0,00	22 466,75	
ZL-05 Stavební práce - sklepní prostory	-172 833,67	503 326,31	
ZL-06 Střecha	-377 048,64	424 770,38	
<b>Změna ceny za dílo dle dodatku č.1 k SoD</b>			<b>768 019,38</b>
<b>CELKOVÁ CENA ZA DÍLO ve znění dodatku č.1 k SoD bez DPH</b>			<b>18 316 019,38</b>
<b>daň z přidané hodnoty (DPH)</b>	<b>21%</b>		<b>3 846 364,07</b>
<b>CELKOVÁ CENA ZA DÍLO ve znění dodatku č.1 k SoD včetně DPH</b>			<b>22 162 383,45</b>

3.3. *Celková cena díla tak ve znění Dodatku č. 1. k SoD činí celkem 18.316.019,38 Kč bez DPH (slovy: Osmnáct miliónů tři sta šestnáct tisíc devatenáct korun českých a třicet osm haléřů bez daně z přidané hodnoty – dále jen jako „cena za dílo“).*

3.1.3. V odstavci 4.1 SoD se celé znění bodu 4.1.3. nahrazuje následujícím novým úplným zněním:

4.1.3. smluvními stranami sjednaný termín dokončení prací (díla) je nejpozději 31.7.2021 (dále jen jako „Termín dokončení díla“ či jen jako „Termín plnění“). Dokončením díla zhotovitelem je rozuměno datum předání a převzetí dokončené stavby bez vad a nedodělků. Zhotovitel se zavazuje poskytnout objednateli maximální součinnost tak, aby nejpozději do 30 kalendářních dnů od předání a převzetí dokončené stavby bez vad a nedodělků bylo dílo řádně zkolaudováno;

#### 4. Závěrečná ujednání

- 4.1. Veškerá další ujednání Smlouvy o dílo zůstávají beze změn.
- 4.2. Tato smlouva je vyhotovena ve čtyřech originálech, a to po dvou vyhotoveních pro každou ze smluvních stran.
- 4.3. Smluvní strany berou na vědomí, že tato smlouva podléhá podmínkám a omezením dle zákona č. 340/2015 Sb. o zvláštních podmínkách účinnosti některých smluv, zveřejňování těchto smluv a o registru smluv. Objednatel je povinen zaslat tuto smlouvu ministerstvu vnitra k uveřejnění prostřednictvím registru smluv bez zbytečného odkladu nejpozději však do 30 dnů od uzavření této smlouvy.
- 4.4. Tato smlouva nabývá platnosti podpisem oběma smluvními stranami a účinnosti dnem jejího zveřejnění v registru smluv.
- 4.5. Smluvní strany po přečtení této smlouvy prohlašují, že souhlasí s jejím obsahem, že smlouva byla sepsána určitě, srozumitelně, na základě jejich pravé a svobodné vůle, bez nátlaku na některou ze stran. Na důkaz toho připojují své podpisy.
- 4.6. O uzavření tohoto dodatku rozhodla rada města dne 18.2.2021 – zápis č. 116 , bod 12 a uzavření tohoto dodatku ve znění, které je předkládáno k podpisu smluvními stranami bylo odsouhlaseno radou města dne 18.2.2021 - zápis č. 116, bod 12 č. usnesení RM/2021/116/12.
- 4.7. Nedílnou součástí tohoto dodatku č.1 jsou jeho přílohy, které jsou nedílnou součástí vlastní SoD:

Příloha č. 10 – Změnové listy č. 1-6

Příloha č. 11 – PŘEHLED ZAŘAZENÍ ZMĚN DO SKUPIN (údaje v Kč bez DPH)

#### Objednatel

V Brandýse n.L.–Staré Boleslavi  
dne 11.03.2021

#### Zhotovitel

V Praze  
dne 16.2.2021

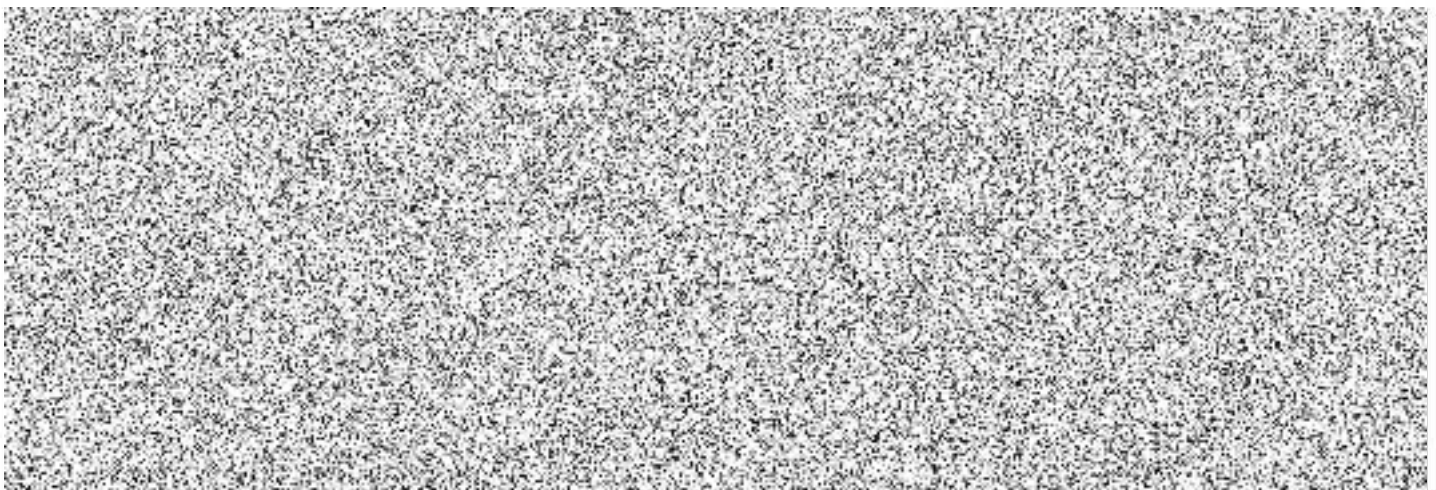

## ROZŠÍŘENÍ RADNICE BRANDÝS NAD LABEM

CENA DÍLA DLE SoD	17 548 000,00 Kč
ODSOUHLAŠENÉ ZMĚNOVÉ LISTY	768 019,38 Kč
ZMĚNOVÉ LISTY K ODSOUHLAŠENÍ	0,00 Kč
<b>CENA DÍLA K 10.12.2020</b>	<b>18 316 019,38 Kč</b>
CENA DÍLA OČEKÁVANÁ	18 316 019,38 Kč

ZMĚNOVÉ LISTY ODSOUHLAŠENÉ	CENA
ZL_01 Zajištění sklepních prostor	435 761,02 Kč
ZL_02 Komin, křbová kamna a odvětrání sklepních prostor	-208 044,43 Kč
ZL_03 Okenní výplně	139 621,66 Kč
ZL_04 Podružný rozvaděč sklepních prostor	22 466,75 Kč
ZL_05 Stavební práce - sklepní prostory	330 492,64 Kč
ZL_06 Střecha - klempířské konstrukce, plnoplošný prkenný záklop	47 721,75 Kč
Změnové listy odsouhlasené	768 019,38 Kč

ZMĚNOVÉ LISTY OČEKÁVANÉ	CENA
ZL_07 Lavice 1.PP	
ZL_08 Stavební práce - úprava otvorů, dozděnění pilíře, vnější stěna sousedního objektu, omítka v průchodu 1.NP	
ZL_09 Stavební práce 1.PP - objevené schody	
Změnové listy očekávané	0,00 Kč

V Praze dne 10.12.2020  
Ing. Martina Honomichlová

# ZMĚNOVÝ LIST

Rozšíření radnice na parcelu č. parc. 204/1 - čp. 3

č. smlouvy	2002041	číslo ZL:
smlouva:	Smlouva o dílo	1
objednatel:	Město Brandýs nad Labem - Stará Boleslav	
zhotovitel:	Subterra a.s., IČ 45309612	

název ZL: **Zajištění sklepních prostor**

předmět změny:

Zajištění sklepních prostor základovými trámy a navýšením počtu mikropilot dle aktualizovaných podkladů od statika. Zaplnění zjištěné kaverny v podlaže betonem.

zdůvodnění nezbytnosti změny (požadavek OPP, technické důvody):

Nový požadavek investora na základě statického posouzení zjištěného stavu v průběhu provádění.

zdůvodnění nemožnosti oddělení prací a samostatného zadání:

Statické posouzení zjištěného stavu v průběhu prací.

vliv na cenu díla:	ANO	rozpočet:	v příloze ZL	méněpráce
		cena:	bez DPH	0 Kč
				NE

vliv na cenu díla:		rozpočet:	v příloze ZL	vícepráce
		cena:	bez DPH	435 761 Kč
				ANO

CELKOVÁ BILANCE ZMĚNOVÉHO LISTU				
		cena:	bez DPH	435 761 Kč

vliv na termín dokončení:  
Prodloužení termínu dokončení o 6 týdnů

jiné vlivy (na změnu PD apod.):

přílohy :	Počet stran/formát:
Rozpočet	1 A4
D.2.2.1 Základy	1 A3
Výkres výztuže	2 A4

vyjádření zhotovitele:

podpis zhotovitele: .....  
Petr Bican

Datum: \_\_\_\_\_

vyjádření TDS :

podpis TDS: .....  
Petr Veselý

Datum: \_\_\_\_\_

vyjádření zástupce objednatele:

podpis zástupce objednatele: .....  
Pavel Havlíček

Datum: \_\_\_\_\_

## ZAJIŠTĚNÍ SKLEPNÍCH PROSTOR

Poř. č.	Kód	Popis	MJ	Množství	Jednotková cena	Cena celkem
<b>Ostatní konstrukce a práce, bourání</b>						<b>182 920,77 Kč</b>
1	9601001	Podchycení a zajištění kleneb - prodloužení doby podchycení a zajištění	soubor	1,00	93 750,00	93 750 Kč
2	962052211	Navýšení objemu bouraného betonu u stávající budovy - přelitě základy z minulých etap	m3	3,73	3 220,00	12 011 Kč
3	962052211R	Zvýšená pracnost pro vysokou pevnost bouraného materiálu	h	183,00	272,00	49 776 Kč
4	997013153	Vnitrostaveništní doprava suti a vybouraných hmot pro budovy v do 12 m s omezením mechanizace	t	10,44	862,50	9 008 Kč
5	997013501	Odvoz suti a vybouraných hmot na skládku do 1 km se složením	t	10,44	207,00	2 162 Kč
6	997013509	Příplatek k odvozu suti a vybouraných hmot na skládku ZKD 1 km přes 1 km	t	208,88	11,50	2 402 Kč
7	997013831	Poplatek za uložení na skládce (skládkovně) stavebního odpadu smíšeného	t	10,44	1 322,50	13 812 Kč
<b>Zemní práce</b>						<b>48 101,19 Kč</b>
8	132201401	Hloubená vykopávka pod základy v hornině tř. 3	m3	5,01	1 782,50	8 932 Kč
9	132201401R	Příplatek za provádění v omezeném prostoru (podstojkované klenby)	h	120,00	272,00	32 640 Kč
10	161101601	Vytažení výkopku těžného z prostoru pod základy z hl do 2 m v hornině tř. 1 až 4	m3	5,01	230,00	1 153 Kč
11	162201211	Vodorovné přemístění výkopku z horniny tř. 1 až 4 stavebním kolečkem do 10 m	m3	5,01	189,75	951 Kč
12	162701105	Vodorovné přemístění do 10000 m výkopku/sypaniny z horniny tř. 1 až 4	m3	5,01	230,00	1 153 Kč
13	162701109	Příplatek k vodorovnému přemístění výkopku/sypaniny z horniny tř. 1 až 4 ZKD 1000 m přes 10000 m (+10 km)	m3	50,11	11,50	576 Kč
14	167101101	Nakládání výkopku z hornin tř. 1 až 4 do 100 m3	m3	5,01	138,00	692 Kč
15	171201201	Uložení sypaniny na skládky	m3	5,01	17,25	86 Kč
16	171201211	Poplatek za uložení stavebního odpadu - zeminy a kameniva na skládce	t	9,02	212,75	1 919 Kč
<b>Zakládání</b>						<b>147 341,32 Kč</b>
17	27931111	Postupné podbetonování základového zdiva betonem tř. C 25/30-XC2, XA2	m3	3,27	7 877,50	25 783 Kč
18	27931111R	Příplatek za provádění v omezeném prostoru (podstojkované klenby)	h	114,00	272,00	31 008 Kč
19	275361821	Výztuž základových patek betonářskou ocelí 10 505 (R)	t	0,57	36 800,00	21 138 Kč
20	27932001R	Bednění podbetonování základového atyp - lavice - zřízení	kpl	1,00	4 000,00	4 000 Kč
21	27932002	Bednění podbetonování základového - odstranění	m2	3,01	212,75	640 Kč
22	27932009	Očištění betonu po odbednění	m2	3,01	327,75	987 Kč
23	2712005	Mikropilota MP5 - tr 110/16 - D+M vč všech systémových detailů	kus	1,00	48 875,00	48 875 Kč
24	767001	Ocelové konstrukce - základy - hlava z plechu P20 - 200/200mm - mikropiloty - D+M vč všech systémových detailů a povrchové úpravy	kus	1,00	575,00	575 Kč
25	274321311R	Zaplnění kaverny betonem tř. C 16/20	m3	4,70	3 047,50	14 335 Kč
<b>Přesun hmot</b>						<b>57 397,74 Kč</b>
26	998011002	Přesun hmot ruční pro budovy v do 12 m	t	39,86	1 440,00	57 398 Kč
<b>Cena celkem</b>						<b>435 761 Kč</b>

# ZMĚNOVÝ LIST

Rozšíření radnice na parcelu č. parc. 204/1 - čp. 3

č. smlouvy	2002041	číslo ZL:
smlouva:	Smlouva o dílo	2
objednatel:	Město Brandýs nad Labem - Stará Boleslav	
zhotovitel:	Subterra a.s., IČ 45309612	

**název ZL:** Komín, krbová kamna a odvětrání sklepních prostor

**předmět změny:**  
Zrušení komína a krbových kamen a nově vybudované odvětrání sklepních prostor

**zdůvodnění nezbytnosti změny (požadavek OPP, technické důvody):**  
Nový požadavek investora

**zdůvodnění nemožnosti oddělení prací a samostatného zadání:**  
Nový požadavek investora

<b>vliv na cenu díla:</b>	ANO	<b>rozpočet:</b>	v příloze ZL	<b>méněpráce</b>
		<b>cena:</b>	bez DPH -234 778 Kč	ANO

<b>vliv na cenu díla:</b>		<b>rozpočet:</b>	v příloze ZL	<b>vícepráce</b>
		<b>cena:</b>	bez DPH 26 734 Kč	ANO

**CELKOVÁ BILANCE ZMĚNOVÉHO LISTU**

<b>cena:</b>	bez DPH -208 044 Kč
--------------	---------------------

**vliv na termín dokončení:**  
ne

**jiné vlivy (na změnu PD apod.):**

<b>přílohy :</b> Rozpočet	Počet stran/formát: 2 A4
------------------------------	-----------------------------

**vyjádření zhotovitele:**

**podpis zhotovitele:** .....  
Petr Bican

Datum

**vyjádření TDS :**

**podpis TDS:** .....  
Petr Veselý

Datum

**vyjádření zástupce objednatele:**

**podpis zástupce objednatele:** .....  
Pavel Havlíček

Datum

## Komín, krbová kamna a odvětrání sklepních prostor

Poř. č.	Kód	Popis	MJ	Množství	Jednotková cena	Cena celkem
<b>Svislé a kompletní konstrukce</b>						<b>16 744,88 Kč</b>
1	311238652	Zdivo jednovrstvé tepelně izolační z cihel broušených s vnitřní izolací z minerální vlny na tenkovrstvou maltu U přes 0,14 do 0,18 W/m <sup>2</sup> K tl 380 mm	m <sup>2</sup>	4,75	2 587,50	12 291 Kč
2	97722003	Vysekání rýh ve zdivu kamenném hl do 300 mm š do 200 mm	m	0,70	5 577,50	3 904 Kč
3	310217851	Zazdivka otvorů pl do 0,25 m <sup>2</sup> ve zdivu nadzákladovém kamenem tl do 450 mm	ks	1,00	550,00	550 Kč
<b>Odvětrání sklepních prostor</b>						<b>5 399,00 Kč</b>
4	953731114R	Odvětrání sklepních prostor - potrubí DN 125, viditelné části černý nátěr	kpl	1,00	4 217,00	4 217 Kč
5	751398012	Větrací mřížka D+M	kpl	2,00	591,00	1 182 Kč
<b>Přesun hmot</b>						<b>4 590,00 Kč</b>
6	998011002	Přesun hmot ruční pro budovy v do 12 m	t	3,19	1 440,00	4 590 Kč
<b>Cena celkem</b>						<b>26 734 Kč</b>



## Komín, krbová kamna a odvětrání sklepních prostor

Poř. č.	Kód	Popis	MJ	Množství	Jednotková cena	Cena celkem
<b>Komín</b>						<b>-197 558,56 Kč</b>
1	314231118	Zdivo komínů a ventilací z cihel dl 290 mm pevnosti P 15 na MC 15	m3	-1,49	7 187,50	- 10 673 Kč
2	31424001	Komín dvousložkový 2průduchový betonový z keramických vložek s izolací s šachtou do D 18/20 cm - D+M vč všech systémových detailů a spec tvarovek (celk délka 15700 mm)	soubor	-1,00	144 267,50	- 144 268 Kč
3	31424002	Komínová krycí deska s prostupy pro výdech spalin a pro přívod spalovacího vzduchu - D+M vč všech systémových detailů	soubor	-1,00	5 175,00	- 5 175 Kč
4	31424003	Komínová vložka nerez D 18 cm - D+M vč všech systémových detailů	m	-5,50	6 267,50	- 34 471 Kč
5	6221001	Fasádní omítkový systém - D+M vč všech systémových detailů	m2	-4,68	327,75	- 1 534 Kč
6	7641028	K28 - Vnější oplechování kolem komínového tělesa - TiZn plech, tl. 0,7mm - r.š. viz popis - dl. viz popis - D+M vč všech systémových detailů - podrobný popis - KLEMPÍŘSKÉ VÝROBKY	kus	-1,00	1 437,50	- 1 438 Kč
<b>Lokální vytápění</b>						<b>-36 127,25 Kč</b>
7	795101	Krbová litinová kamna na nožkách, jm. výkon 5 kW , odkouření pr.120mm	kus	-1,00	32 775,00	- 32 775 Kč
8	7951002	kouřovod pr. 120mm ocelový černý + klapka	m	-1,00	2 300,00	- 2 300 Kč
9	998795202	Přesun hmot procentní pro lokální vytápění v objektech v do 12 m	%	-350,75	3,00	- 1 052 Kč
<b>Přesun hmot</b>						<b>-1 092,50 Kč</b>
10	998011002	Přesun hmot pro budovy zděné v do 12 m	t	-2,38	460,00	- 1 093 Kč
<b>Cena celkem</b>						<b>- 234 778 Kč</b>

# ZMĚNOVÝ LIST

Rozšíření radnice na parcelu č. parc. 204/1 - čp. 3

č. smlouvy:	2002041	číslo ZL:
smlouva:	Smlouva o dílo	3
objednatel:	Město Brandýs nad Labem - Stará Boleslav	
zhotovitel:	Subterra a.s., IČ 45309612	

název ZL: Výplně otvorů

předmět změny:  
Změna velikosti oken; všechna požární okna budou provedena v hliníku; doplněná specifikace jednotlivých pozic (atypický lazurovací nátěr dřevěných oken přibližný odstínu RAL, bezpečnostní zasklení, stavěče křídla dveří, sjednocení cylindrické vložky dveří pozic O03 a O04, dveřní nadsvětlení fix rám v rámu)

zdůvodnění nezbytnosti změny (požadavek OPP, technické důvody):  
Změna PD, nové požadavky architekta

zdůvodnění nemožnosti oddělení prací a samostatného zadání:  
Změna PD, nové požadavky architekta

vliv na cenu díla:	ANO	rozpočet:	v příloze ZL	méněpráce
		cena:	bez DPH	ANO
			-458 686 Kč	

vliv na cenu díla:		rozpočet:	v příloze ZL	vícepráce
		cena:	bez DPH	ANO
			598 307 Kč	

**CELKOVÁ BILANCE ZMĚNOVÉHO LISTU**

	cena:	bez DPH	139 622 Kč
--	-------	---------	------------

vliv na termín dokončení:

jiné vlivy (na změnu PD apod.):

přílohy :  
Rozpočet

Počet stran/formát:  
2 A4

vyjádření zhotovitele:

podpis zhotovitele: .....

Petr Bican

Datum

vyjádření TDS :

podpis TDS: .....

Petr Veselý

Datum

vyjádření zástupce objednatele:

podpis zástupce objednatele: .....

Pavel Havlíček

Datum

## Kalkulace - vícepráce

## OKENNÍ VÝPLNĚ

Poř. č.	Kód	Popis	MJ	Množství	Jednotková cena	Cena celkem
<b>Konstrukce truhlářské</b>						<b>444 700,44 Kč</b>
1	7661001	O01-A - dřevěné EUROOKNO s izolačním dvojsklem, otevíravé a sklápěcí - 1100/2000 mm, opatřené atypickým lazurovacím nátěrem přiblíženým k RAL dle výběru architekta - D+M vč všech systémových detailů, kování	kus	13,00	18 445,00	239 785 Kč
2	7662001	O03 - dřevěné rámové dvoukřídlé dveře s bezpečnostním sklem na vnější pozici, doplněné proskleným nadsvětlíkem (zasklení fix rám v rámu)- 1540/4530 mm, opatřené atypickým lazurovacím nátěrem přiblíženým k RAL - D+M vč všech systémových detailů, kování a stavěče křídla, sjednocení cylindrické vložky s pozicí O04	kus	1,00	89 177,00	89 177 Kč
3	7662002	O04 - dřevěné rámové dvoukřídlé dveře s bezpečnostním sklem na vnější pozici, doplněné proskleným nadsvětlíkem (zasklení fix rám v rámu)- 1640/4390 mm, opatřené atypickým lazurovacím nátěrem přiblíženým k RAL - D+M vč všech systémových detailů, kování a stavěče křídla, sjednocení cylindrické vložky s pozicí O03	kus	1,00	90 393,00	90 393 Kč
4	7662004	O06 - dřevěné EUROOKNO s izolačním dvojsklem, pevně zasklené, se skrytým rámem, atypické půlkruhové - 1641/845 mm, opatřené atypickým lazurovacím nátěrem přiblíženým k RAL - D+M vč všech systémových detailů, kování	kus	1,00	12 393,00	12 393 Kč
5	998766202	Přesun hmot procentní pro konstrukce truhlářské v objektech v do 12 m	%	4 317,48	3,00	12 952 Kč
<b>Konstrukce zámečnické</b>						<b>153 607,00 Kč</b>
6	7661002	O01-B - hliníkové okno s izolačním dvojsklem, otevíravé - požární EI60 - 1100/2000 mm - D+M vč všech systémových detailů, kování a povrchové úpravy - podrobný popis - VNĚJŠÍ OKNA A DVEŘE	kus	1,00	49 691,00	49 691 Kč
7	7671001	O01-C - hliníkové okno s izolačním dvojsklem pevné, s předsazeným dřevěným rámem - požární EW90 - 1000/2000 mm - D+M vč všech systémových detailů, kování a povrchové úpravy - podrobný popis - VNĚJŠÍ OKNA A DVEŘE	kus	1,00	57 500,00	57 500 Kč
8	7661003	O01-D - hliníkové okno s izolačním dvojsklem, otevíravé - požární EW45 - 1000/2000 mm - D+M vč všech systémových detailů, kování a povrchové úpravy - podrobný popis - VNĚJŠÍ OKNA A DVEŘE	kus	1,00	44 691,00	44 691 Kč
9	998767202	Přesun hmot procentní pro zámečnické konstrukce v objektech v do 12 m	%	575,00	3,00	1 725 Kč
<b>Cena celkem</b>						<b>598 307 Kč</b>

## Kalkulace - méněpráce

## OKENNÍ VÝPLNĚ

Poř. č.	Kód	Popis	MJ	Množství	Jednotková cena	Cena celkem
<b>Konstrukce truhlářské</b>						<b>-410 713,53 Kč</b>
1	7661001	O01-A - dřevěné EUROOKNO s izolačním dvojsklem, otevíravé a sklápěcí - 900/1800 mm - D+M vč všech systémových detailů, kování a povrchové úpravy - podrobný popis - VNĚJŠÍ OKNA A DVEŘE	kus	-13,00	12 109,50	- 157 424 Kč
2	7661002	O01-B - dřevěné EUROOKNO s izolačním dvojsklem, otevíravé - požární EI60 - 900/1800 mm - D+M vč všech systémových detailů, kování a povrchové úpravy - podrobný popis - VNĚJŠÍ OKNA A DVEŘE	kus	-1,00	40 250,00	- 40 250 Kč
3	7661003	O01-D - dřevěné EUROOKNO s izolačním dvojsklem, otevíravé - požární EW60 - 900/1800 mm - D+M vč všech systémových detailů, kování a povrchové úpravy - podrobný popis - VNĚJŠÍ OKNA A DVEŘE	kus	-1,00	40 077,50	- 40 078 Kč
4	7662001	O03 - dřevěné rámové dvoukřídlé dveře s restaurovanými křídly původních vchodových dveří, doplněné nadsvětlíkem - 1400/4460 mm - D+M vč všech systémových detailů, kování a povrchové úpravy - podrobný popis - VNĚJŠÍ OKNA A DVEŘE	kus	-1,00	97 750,00	- 97 750 Kč
5	7662002	O04 - dřevěné rámové dvoukřídlé dveře, doplněné jednoduchým proskleným nadsvětlíkem - 1500/4320 mm - D+M vč všech systémových detailů, kování a povrchové úpravy - podrobný popis - VNĚJŠÍ OKNA A DVEŘE	kus	-1,00	55 775,00	- 55 775 Kč
7	7662004	O06 - dřevěné EUROOKNO s izolačním dvojsklem, pevně zasklené, se skrytým rámem, atypické půlkruhové - 1400/700 mm - D+M vč všech systémových detailů, kování a povrchové úpravy - podrobný popis - VNĚJŠÍ OKNA A DVEŘE	kus	-1,00	7 475,00	- 7 475 Kč
8	998766202	Přesun hmot procentní pro konstrukce truhlářské v objektech v do 12 m	%	-3 987,51	3,00	- 11 963 Kč
<b>Konstrukce zámečnické</b>						<b>-47 972,25 Kč</b>
9	7671001	O01-C - hliníkové okno s izolačním dvojsklem pevné, s předsazeným dřevěným rámem - požární EW90 - 900/1800 mm - D+M vč všech systémových detailů, kování a povrchové úpravy - podrobný popis - VNĚJŠÍ OKNA A DVEŘE	kus	-1,00	46 575,00	- 46 575 Kč
10	998767202	Přesun hmot procentní pro zámečnické konstrukce v objektech v do 12 m	%	-465,75	3,00	- 1 397 Kč
<b>Cena celkem</b>						<b>- 458 686 Kč</b>

# ZMĚNOVÝ LIST

Rozšíření radnice na parcelu č. parc. 204/1 - čp. 3

č. smlouvy	2002041	<b>číslo ZL:</b> <b>4</b>
smlouva:	Smlouva o dílo	
objednatel:	Město Brandýs nad Labem - Stará Boleslav	
zhotovitel:	Subterra a.s., IČ 45309612	

**název ZL:** Podružný rozvaděč sklepních prostor

**předmět změny:**

zřízení podružného rozvaděče sklepních prostor dle nového požadavku investora.

**zdůvodnění nezbytnosti změny (požadavek OPP, technické důvody):**

Nový požadavek investora.

**zdůvodnění nemožnosti oddělení prací a samostatného zadání:**

Nový požadavek investora.

<b>vliv na cenu díla:</b>	ANO	<b>rozpočet:</b>	v příloze ZL	<b>méněpráce</b>
		<b>cena:</b>	bez DPH	0 Kč
				NE

<b>vliv na cenu díla:</b>		<b>rozpočet:</b>	v příloze ZL	<b>vícepráce</b>
		<b>cena:</b>	bez DPH	22 467 Kč
				ANO

**CELKOVÁ BILANCE ZMĚNOVÉHO LISTU**

<b>cena:</b>	bez DPH	22 467	Kč
--------------	---------	--------	----

**vliv na termín dokončení:**

**jiné vlivy (na změnu PD apod.):**

**přílohy :**  
Rozpočet

Počet stran/formát:  
1 A4

**vyjádření zhotovitele:**

**podpis zhotovitele:**

.....  
Petr Bican

Datum

**vyjádření TDS :**

**podpis TDS:**

.....  
Petr Veselý

Datum

**vyjádření zástupce objednatele:**

**podpis zástupce objednatele:**

.....  
Pavel Havlíček

Datum

Kalkulace - vícepráce  
**PODRUŽNÝ ROZVADĚČ SKLEPNÍCH PROSTOR**

Poř. č.	Kód	Popis	MJ	Množství	Jednotková cena	Cena celkem
<b>Elektromontáže - rozvodný systém</b>						<b>7 400,00 Kč</b>
1	7421005-R	Rozvodnice na povrch 24M / 3F. 25A proud.chránič	soubor	1,00	7 400,00	7 400 Kč
<b>Elektromontáže - hrubá montáž</b>						<b>1 466,25 Kč</b>
2	7431003-R	Montáž instalačních trubek	m	25,00	29,90	748 Kč
3	34571305-PC	Trubka Kopoflex KF 09050 dn 41 mm	m	25,00	28,75	719 Kč
<b>Elektromontáže - rozvody vodičů měděných</b>						<b>4 890,50 Kč</b>
4	7441102-R	Montáž kabelů	m	25,00	51,75	1 294 Kč
5	34111100-PC	Kabel CYKY 5 x 6 mm <sup>2</sup>	m	25,00	95,32	2 383 Kč
6	7441103-R	Montáž vodičů	m	25,00	28,75	719 Kč
7	34140826-PC	vodič silový s Cu jádrem 6mm <sup>2</sup> (CY)	m	25,00	19,80	495 Kč
<b>Elektromontáže - ostatní</b>						<b>1 980,00 Kč</b>
8	7499001-R	Pomocný a podružný materiál	soubor	1,00	860,00	860 Kč
9	7499904-R	Výchozí revize	soubor	1,00	1 120,00	1 120 Kč
<b>Stavební přípomoc</b>						<b>6 730,00 Kč</b>
10	7499901-R	Stavební přípomoc	soubor	1,00	6 730,00	6 730 Kč
<b>Cena celkem</b>						<b>22 467 Kč</b>

# ZMĚNOVÝ LIST

Rozšíření radnice na parcelu č. parc. 204/1 - čp. 3

č. smlouvy	2002041	číslo ZL:
smlouva:	Smlouva o dílo	5
objednatel:	Město Brandýs nad Labem - Stará Boleslav	
zhotovitel:	Subterra a.s., IČ 45309612	

název ZL: **Stavební práce - sklepní prostory**

předmět změny:

Provedení úprav ve sklepních prostorech - zrušení helikální výztuže, doplnění lavice 1.PP, reprofilace líce kleneb, vápenná omítka kleneb, doplnění kamenného zdiva, nátěr kamenného zdiva přípravkem POROSIL Z, doplnění podzákladového zdiva z tvárníc ztraceného bednění.

zdůvodnění nezbytnosti změny (požadavek OPP, technické důvody):

Nový požadavek investora na základě statického posouzení zjištěného stavu v průběhu provádění.

zdůvodnění nemožnosti oddělení prací a samostatného zadání:

Statické posouzení zjištěného stavu v průběhu prací.

vliv na cenu díla:	ANO	rozpočet:	v příloze ZL	měnípráce
		cena:	bez DPH -172 834 Kč	ANO

vliv na cenu díla:		rozpočet:	v příloze ZL	vícepráce
		cena:	bez DPH 503 326 Kč	ANO

CELKOVÁ BILANCE ZMĚNOVÉHO LISTU

cena:	bez DPH 330 493 Kč
-------	--------------------

vliv na termín dokončení:

Prodloužení termínu dokončení o 3 týdny

jiné vlivy (na změnu PD apod.):

přílohy :	Počet stran/formát:
Rozpočet	2 A4
Fotodokumentace	1 A3

vyjádření zhotovitele:

podpis zhotovitele: .....  
Petr Bican

Datum

vyjádření TDS :

podpis TDS: .....  
Petr Veselý

Datum

vyjádření zástupce objednatele:

podpis zástupce objednatele: .....  
Pavel Havlíček

Datum

Kalkulace - vícepráce  
STAVEBNÍ PRÁCE - SKLEPNÍ PROSTORY

Poř. č.	Kód	Popis	MJ	Množství	Jednotková cena	Cena celkem
<b>Zimní opatření</b>						<b>46 875,00 Kč</b>
1	300012	Zimní opatření - zabezení prostor, pronájem topidel, spotřeba energie, obsluha a zrušení opatření	kpl	1,00	46 875,00	46 875 Kč
<b>Sanace</b>						<b>207 358,20 Kč</b>
2	985221112	Doplnění zdiva kamenem do aktivované malty	m3	3,87	10 600,00	41 022 Kč
3	985222111	Sbírání a třídění kamene ručně s očištěním	m3	4,30	2 300,00	9 890 Kč
4	132201401R	Příplatek za provádění v omezeném prostoru (podstojkované klenby)	h	76,00	272,00	20 672 Kč
5	985131311	Ruční dočištění ploch stěn ocelových kartáči	m2	174,06	151,00	26 283 Kč
6	985132311	Ruční dočištění ploch líce kleneb ocelových kartáči	m2	64,08	174,00	11 150 Kč
7	985311212	Reprofilace líce kleneb a podhledů cementovými sanačními maltami tl 20 mm	m2	53,60	1 493,00	80 025 Kč
8	978023411	Výškrabání spár zdiva cihelného	m2	12,66	103,50	1 310 Kč
9	6111251	Vyplnění spár vápennou maltou vnitřních povrchů z cihel	m2	12,66	333,50	4 222 Kč
10	985311212R	Úprava líce zděné stěny (doplnění, osekání, reprofilace..)	h	47,00	272,00	12 784 Kč
<b>Zakládání - "lavice"</b>						<b>88 270,78 Kč</b>
11	279311111	Postupné podbetonování základového zdiva betonem tř. C 25/30-XC2,XA2	m3	4,86	7 877,50	38 316 Kč
12	279311111R	Příplatek za provádění v omezeném prostoru (podstojkované klenby)	h	25,00	272,00	6 800 Kč
13	275361821	Výztuž základových patek betonářskou ocelí 10 505 (R)	t	0,83	36 800,00	30 429 Kč
14	27932001R	Bednění podbetonování základového atyp - zřízení	m2	9,88	747,50	7 385 Kč
15	27932002	Bednění podbetonování základového - odstranění	m2	9,88	212,75	2 102 Kč
16	27932009	Očištění betonu po odbednění	m2	9,88	327,75	3 238 Kč
<b>Nátěry</b>						<b>63 231,48 Kč</b>
17	783801273R	Nátěr kamenného zdiva POROSIL Z	m2	135,11	468,00	63 231 Kč
<b>Svislé a kompletní konstrukce</b>						<b>16 773,90 Kč</b>
18	311113155	Nosná zeď tl do 400 mm z hladkých tvárnic ztraceného bednění včetně výplně z betonu tř. C 25/30	m2	7,48	2 242,50	16 774 Kč
<b>Úprava vnitřních povrchů</b>						<b>26 144,64 Kč</b>
19	611131100	Vápenný postřík vnitřních stropů nanášený ručně	m2	64,08	89,70	5 748 Kč
20	611131113	Vápenná omítka hrubá jednovrstvá zatřená vnitřních kleneb nebo skořepin nanášená ručně tl. 10 mm	m2	64,08	241,00	15 443 Kč
21	611131191	Příplatek k vápenné omítce vnitřních stropů za každých dalších 5 mm tloušťky ručně	m2	64,08	77,30	4 953 Kč
<b>Přesun hmot</b>						<b>54 672,31 Kč</b>
22	998011002	Přesun hmot ruční pro budovy v do 12 m	t	37,97	1 440,00	54 672 Kč
<b>Cena celkem</b>						<b>503 326 Kč</b>



Kalkulace - méněpráce  
STAVEBNÍ PRÁCE - SKLEPNÍ PROSTORY

Poř. č.	Kód	Popis	MJ	Množství	Jednotková cena	Cena celkem
<b>Ostatní konstrukce a práce, bourání</b>						<b>-151 340,00 Kč</b>
1	98544121	Přídavná šroubovitá nerezová výztuž 1 táhlo D 8 mm v drážce v cihelném/kamenném zdivu - D+M vč všech systémových detailů	m	-56,00	2 702,50 -	151 340 Kč
<b>Svislé konstrukce</b>						<b>-20 051,57 Kč</b>
2	34224101	Příčky z cihel děrovaných Klinker ČF na MVC včetně spárování tl 140 mm - podezdívka	m2	-4,08	3 392,50 -	13 841 Kč
3	342241162	Příčky z cihel plných dl 290 mm pevnosti P 15 na MC tl 140 mm	m2	-7,77	799,25 -	6 210 Kč
<b>Přesun hmot</b>						<b>-1 442,10 Kč</b>
4	998011002	Přesun hmot pro budovy zděné v do 12 m	t	-3,14	460,00 -	1 442 Kč
<b>Cena celkem</b>						<b>- 172 834 Kč</b>

# ZMĚNOVÝ LIST

Rozšíření radnice na parcelu č. parc. 204/1 - čp. 3

č. smlouvy	2002041	<b>číslo ZL:</b> <b>6</b>
smlouva:	Smlouva o dílo	
objednatel:	Město Brandýs nad Labem - Stará Boleslav	
zhotovitel:	Subterra a.s., IČ 45309612	

**název ZL:** **Střecha**

**předmět změny:**

Změna materiálu pro provedení klempířských konstrukcí, doplnění celoplošného prkenného záklopu.

**zdůvodnění nezbytnosti změny (požadavek OPP, technické důvody):**

Nový požadavek investora.

**zdůvodnění nemožnosti oddělení prací a samostatného zadání:**

Nový požadavek investora.

<b>vliv na cenu díla:</b>	<i>ANO</i>	<b>rozpočet:</b>	<i>v příloze ZL</i>	<b>méněpráce</b>
		<b>cena:</b>	<i>bez DPH</i>	<b>ANO</b>
			<b>-377 049</b>	Kč

<b>vliv na cenu díla:</b>		<b>rozpočet:</b>	<i>v příloze ZL</i>	<b>vícepráce</b>
		<b>cena:</b>	<i>bez DPH</i>	<b>ANO</b>
			<b>424 770</b>	Kč

<b>CELKOVÁ BILANCE ZMĚNOVÉHO LISTU</b>		<b>cena:</b>	<i>bez DPH</i>	<b>47 722</b>	Kč
--	--	--------------	----------------	---------------	----

**vliv na termín dokončení:**

Prodloužení termínu dokončení o 4 dny

**jiné vlivy (na změnu PD apod.):**

<b>přílohy :</b>	<b>Počet stran/formát:</b>
Rozpočet	2 A4
Výpis skladeb konstrukcí	2 A4
Detail D36	1 A4

**vyjádření zhotovitele:**

**podpis zhotovitele:** .....

Petr Bican

Datum

**vyjádření TDS :**

**podpis TDS:** .....

Petr Veselý

Datum

**vyjádření zástupce objednatele:**

**podpis zástupce objednatele:** .....

Pavel Havlíček

## Kalkulace - vícepráce

## STŘECHA

Poř. č.	Kód	Popis	MJ	Množství	Jednotková cena	Cena celkem
<b>Klempířské konstrukce</b>						<b>305 783,05 Kč</b>
1	7640001	Střešní falcovaná krytina - lak. FeZn KJG BH odst. 07 - bílohliníková - D+M vč všech systémových detailů	m2	66,00	2 175,68	143 595 Kč
2	7641001	K01 - Vnější parapet - lak. FeZn KJG BH odst. 07 - bílohliníková - r.š. 500 mm - dl. 1250 mm - D+M vč všech systémových detailů - podrobný popis - KLEMPÍŘSKÉ VÝROBKY	kus	15,00	1 243,24	18 649 Kč
3	7641009	K09 - Vnější parapet - lak. FeZn KJG BH odst. 07 - bílohliníková - r.š. 500 mm - dl. 2500 mm - D+M vč všech systémových detailů - podrobný popis - KLEMPÍŘSKÉ VÝROBKY	kus	1,00	2 590,09	2 590 Kč
4	7641010	K10 - Vnější svod - lak. FeZn KJG BH odst. 07 - bílohliníková - Ø100 mm - dl. 8000 mm - D+M vč všech systémových detailů - podrobný popis - KLEMPÍŘSKÉ VÝROBKY	kus	1,00	5 180,18	5 180 Kč
5	7641011	K11 - Vnější svod - lak. FeZn KJG BH odst. 07 - bílohliníková - Ø100 mm - dl. 11300 mm - D+M vč všech systémových detailů - podrobný popis - KLEMPÍŘSKÉ VÝROBKY	kus	1,00	7 770,27	7 770 Kč
6	7641021	K21 - Vnější dešťový žlab - lak. FeZn KJG BH odst. 07 - bílohliníková - r.š. 250 mm - dl. 15000 mm - D+M vč všech systémových detailů - podrobný popis - KLEMPÍŘSKÉ VÝROBKY	kus	1,00	8 132,88	8 133 Kč
7	7641022	K22 - Vnější oplechování římsy - lak. FeZn KJG BH odst. 07 - bílohliníková - r.š. 300+350 mm - dl. 15000 mm - D+M vč všech systémových detailů - podrobný popis - KLEMPÍŘSKÉ VÝROBKY	kus	1,00	21 623,93	21 624 Kč
8	7641023	K23 - Vnější dešťový žlab - lak. FeZn KJG BH odst. 07 - bílohliníková - r.š. 250 mm - dl. 9200 mm - D+M vč všech systémových detailů - podrobný popis - KLEMPÍŘSKÉ VÝROBKY	kus	1,00	4 914,53	4 915 Kč
9	7641024	K24 - Vnější oplechování římsy - lak. FeZn KJG BH odst. 07 - bílohliníková - r.š. 300+720 mm - dl. 9200 mm - D+M vč všech systémových detailů - podrobný popis - KLEMPÍŘSKÉ VÝROBKY	kus	1,00	20 202,70	20 203 Kč
10	7641025	K25 - Vnější oplechování dešťového žlabu - lak. FeZn KJG BH odst. 07 - bílohliníková - r.š. 930 mm - dl. 6000 mm - D+M vč všech systémových detailů - podrobný popis - KLEMPÍŘSKÉ VÝROBKY	kus	1,00	11 914,41	11 914 Kč
11	7641026	K26 - Vnější oplechování zakrývající provětrávací oplechování - lak. FeZn KJG BH odst. 07 - bílohliníková - r.š. 250 mm - dl. 6000 mm - D+M vč všech systémových detailů - podrobný popis - KLEMPÍŘSKÉ VÝROBKY	kus	1,00	3 628,64	3 629 Kč
12	7641027	K27 - Vnější oplechování kolem střešního okna - lak. FeZn KJG BH odst. 07 - bílohliníková - r.š. viz popis - dl. viz popis - D+M vč všech systémových detailů - podrobný popis - KLEMPÍŘSKÉ VÝROBKY	kus	5,00	1 411,36	7 057 Kč
13	7641028	K28 - Vnější oplechování kolem komínového tělesa - lak. FeZn KJG BH odst. 07 - bílohliníková - r.š. viz popis - dl. viz popis - D+M vč všech systémových detailů - podrobný popis - KLEMPÍŘSKÉ VÝROBKY	kus	1,00	1 369,05	1 369 Kč
14	7641029	K29 - Vnější oplechování střechy ve štítové stěně - lak. FeZn KJG BH odst. 07 - bílohliníková - r.š. 550 mm - dl. 10500 mm - D+M vč všech systémových detailů - podrobný popis - KLEMPÍŘSKÉ VÝROBKY	kus	1,00	12 950,45	12 950 Kč
15	7641030	K30 - Vnější oplechování střechy ve štítové stěně - lak. FeZn KJG BH odst. 07 - bílohliníková - r.š. 670+170 mm - dl. 8000 mm - D+M vč všech systémových detailů - podrobný popis - KLEMPÍŘSKÉ VÝROBKY	kus	1,00	14 349,10	14 349 Kč
16	7641031	K31 - Vnější oplechování stávající střechy radnice - lak. FeZn KJG BH odst. 07 - bílohliníková - r.š. 500 mm - dl. 10500 mm - D+M vč všech systémových detailů - podrobný popis - KLEMPÍŘSKÉ VÝROBKY	kus	1,00	12 950,45	12 950 Kč
17	998764202	Přesun hmot procentní pro konstrukce klempířské v objektech v do 12 m	%	2 968,77	3,00	8 906 Kč
<b>Tesařské konstrukce</b>						<b>118 987,33 Kč</b>
18	762341210	Bednění střeš z prken do 25 mm dodávka a montáž	m2	221,93	441,00	97 871 Kč
19	762083121	Impregnace řeziva proti dřevokaznému hmyzu, houbám a plísním máčením třída ohrožení 1 a 2	m3	5,55	1 380,00	7 657 Kč
20	762395000	Spojovací prostředky krovů, bednění, laťování, nadstřešních konstrukcí	m3	3,90	1 725,00	6 724 Kč
21	998762202	Přesun hmot procentní pro kce tesařské v objektech v do 12 m	%	1 122,52	6,00	6 735 Kč

<b>Cena celkem</b>	<b>424 770 Kč</b>
--------------------	-------------------

## Kalkulace - méněpráce

## SŘECHA

Poř. č.	Kód	Popis	MJ	Množství	Jednotková cena	Cena celkem
<b>Klempířské konstrukce</b>						<b>-340 602,98 Kč</b>
1	7640001	Střešní falcovaná krytina - TiZn plech, tl. 0,7mm - D+M vč všech systémových detailů	m2	-66,00	2 415,00	- 159 390 Kč
2	7641001	K01 - Vnější parapet - TiZn plech, tl. 0,7mm - r.š. 500 mm - dl. 1250 mm - D+M vč všech systémových detailů - podrobný popis - KLEMPÍŘSKÉ VÝROBKY	kus	-15,00	1 380,00	- 20 700 Kč
3	7641009	K09 - Vnější parapet - TiZn plech, tl. 0,7mm - r.š. 500 mm - dl. 2500 mm - D+M vč všech systémových detailů - podrobný popis - KLEMPÍŘSKÉ VÝROBKY	kus	-1,00	2 875,00	- 2 875 Kč
4	7641010	K10 - Vnější svod - TiZn plech, tl. 0,7mm - Ø100 mm - dl. 8000 mm - D+M vč všech systémových detailů - podrobný popis - KLEMPÍŘSKÉ VÝROBKY	kus	-1,00	5 750,00	- 5 750 Kč
5	7641011	K11 - Vnější svod - TiZn plech, tl. 0,7mm - Ø100 mm - dl. 11300 mm - D+M vč všech systémových detailů - podrobný popis - KLEMPÍŘSKÉ VÝROBKY	kus	-1,00	8 625,00	- 8 625 Kč
6	7641021	K21 - Vnější dešťový žlab - TiZn plech, tl. 0,7mm - r.š. 250 mm - dl. 15000 mm - D+M vč všech systémových detailů - podrobný popis - KLEMPÍŘSKÉ VÝROBKY	kus	-1,00	9 027,50	- 9 028 Kč
7	7641022	K22 - Vnější oplechování římsy - TiZn plech, tl. 0,7mm - r.š. 300+350 mm - dl. 15000 mm - D+M vč všech systémových detailů - podrobný popis - KLEMPÍŘSKÉ VÝROBKY	kus	-1,00	25 300,00	- 25 300 Kč
8	7641023	K23 - Vnější dešťový žlab - TiZn plech, tl. 0,7mm - r.š. 250 mm - dl. 9200 mm - D+M vč všech systémových detailů - podrobný popis - KLEMPÍŘSKÉ VÝROBKY	kus	-1,00	5 750,00	- 5 750 Kč
9	7641024	K24 - Vnější oplechování římsy - TiZn plech, tl. 0,7mm - r.š. 300+720 mm - dl. 9200 mm - D+M vč všech systémových detailů - podrobný popis - KLEMPÍŘSKÉ VÝROBKY	kus	-1,00	22 425,00	- 22 425 Kč
10	7641025	K25 - Vnější oplechování dešťového žlabu - TiZn plech, tl. 0,7mm - r.š. 930 mm - dl. 6000 mm - D+M vč všech systémových detailů - podrobný popis - KLEMPÍŘSKÉ VÝROBKY	kus	-1,00	13 225,00	- 13 225 Kč
11	7641026	K26 - Vnější oplechování zakrývající provětrávací oplechování - TiZn plech, tl. 0,7mm - r.š. 250 mm - dl. 6000 mm - D+M vč všech systémových detailů - podrobný popis - KLEMPÍŘSKÉ VÝROBKY	kus	-1,00	3 737,50	- 3 738 Kč
12	7641027	K27 - Vnější oplechování kolem střešního okna - TiZn plech, tl. 0,7mm - r.š. viz popis - dl. viz popis - D+M vč všech systémových detailů - podrobný popis - KLEMPÍŘSKÉ VÝROBKY	kus	-5,00	1 552,50	- 7 763 Kč
13	7641028	K28 - Vnější oplechování kolem komínového tělesa - TiZn plech, tl. 0,7mm - r.š. viz popis - dl. viz popis - D+M vč všech systémových detailů - podrobný popis - KLEMPÍŘSKÉ VÝROBKY	kus	-1,00	1 437,50	- 1 438 Kč
14	7641029	K29 - Vnější oplechování střechy ve štitové stěně - TiZn plech, tl. 0,7mm - r.š. 550 mm - dl. 10500 mm - D+M vč všech systémových detailů - podrobný popis - KLEMPÍŘSKÉ VÝROBKY	kus	-1,00	14 375,00	- 14 375 Kč
15	7641030	K30 - Vnější oplechování střechy ve štitové stěně - TiZn plech, tl. 0,7mm - r.š. 670+170 mm - dl. 8000 mm - D+M vč všech systémových detailů - podrobný popis - KLEMPÍŘSKÉ VÝROBKY	kus	-1,00	15 927,50	- 15 928 Kč
16	7641031	K31 - Vnější oplechování stávající střechy radnice - TiZn plech, tl. 0,7mm - r.š. 500 mm - dl. 10500 mm - D+M vč všech systémových detailů - podrobný popis - KLEMPÍŘSKÉ VÝROBKY	kus	-1,00	14 375,00	- 14 375 Kč
17	998764202	Přesun hmot procentní pro konstrukce klempířské v objektech v do 12 m	%	-3 306,83	3,00	- 9 920 Kč
<b>Tesařské konstrukce</b>						<b>-36 445,66 Kč</b>
18	762341026	Bednění střešních rovinných z desek OSB tl 22 mm na pero a drážku šroubovaných na krokve - D+M	m2	-66,00	483,00	- 31 878 Kč
19	762395000	Spojovací prostředky krovů, bednění, laťování, nadstřešních konstrukcí	m3	-1,45	1 725,00	- 2 505 Kč
20	998762202	Přesun hmot procentní pro kce tesařské v objektech v do 12 m	%	-343,83	6,00	- 2 063 Kč
<b>Cena celkem</b>						<b>- 377 049 Kč</b>