

## VÝKAZ DOSAVADNÍHO A NOVÉHO STAVU ÚDAJŮ KATASTRU NEMOVITOSTÍ

Dosavadní stav				Nový stav											
Označení pozemku parc. číslem	Výměra parcely		Druh pozemku Způsob využití	Označení pozemku parc. číslem	Výměra parcely		Druh pozemku Způsob využití	Typ stavby	Způsob určení výměry	Porovnání se stavem evidence právních vztahů					
	ha	m <sup>2</sup>			ha	m <sup>2</sup>				Díl přechází z pozemku označeného v katastru nemovitostí	dřívější poz. evidenci	Číslo listu vlastnictví	Výměra dílu		Označení dílu
4433/1	3	19	75	orná půda	4433/1	3	12	57	orná půda	0	4433/1	10001	3	12	57
					4433/4	7	18	orná půda	2	4433/1	10001	7	18		
4434/1	37	15	zahrada	4434/1	7	10	zahrada		2	4434/1	10958	7	10		
				4434/15	6	54	zahrada		2	4434/1	10958	6	54		
				4434/16	7	08	zahrada		0	4434/1	10958	7	08		
				4434/17	6	79	zahrada		0	4434/1	10958	6	79		
				4434/18	6	21	zahrada		0	4434/1	10958	6	21		
				4434/19	3	43	zahrada		0	4434/1	10958	3	43		
	3	56	90		3	56	90								

### Výkaz údajů o bonitovaných půdně ekologických jednotkách (BPEJ) k parcelám nového stavu

Parcelní číslo podle katastru nemovitostí		Kód BPEJ		Výměra		BPEJ na dílu parcely	Parcelní číslo podle katastru nemovitostí		Kód BPEJ		Výměra		BPEJ na dílu parcely	
zjednodušené evidence		ha	m <sup>2</sup>	ha	m <sup>2</sup>		ha	m <sup>2</sup>	ha	m <sup>2</sup>				
4433/1		21200 23204	1	48	28		4434/15	21200	6	54				
			1	64	29									
			3	12	57									
4433/4		21200 23204	1	85			4434/16	23204	7	08				
			5	33										
			7	18										
											4434/17	23204	6	79
4434/1		21200 23204	3	14			4434/18	23204	6	21				
			3	96										
											4434/19	23204	3	43
			7	10										

### GEOMETRICKÝ PLÁN pro

rozdělení pozemku

Geometrický plán ověřil úředně oprávněný zeměměřický inženýr:	Stejnopis ověřil úředně oprávněný zeměměřický inženýr:
Jméno, příjmení: <b>Ing. Petr GABRIEL</b>	Jméno, příjmení: <b>Ing. Petr GABRIEL</b>
Číslo položky seznamu úředně oprávněných zeměměřických inženýrů: <b>1318/1995</b>	Číslo položky seznamu úředně oprávněných zeměměřických inženýrů: <b>1318/1995</b>
Dne: <b>16.10.2020</b> Číslo: <b>512/2020</b>	Dne: <b>19.10.2020</b> Číslo: <b>487/2020</b>
Náležitostmi a přesností odpovídá právním předpisům.	Tento stejnopis odpovídá geometrickému plánu v elektronické podobě uloženému v dokumentaci katastrálního úřadu.
Vyhotovitel: <b>Popelková Květoslava Člonice 103,671 01 724/781646</b>	
Číslo plánu: <b>7633-260/2020</b>	
Okres: <b>Znojmo</b>	
Obec: <b>Znojmo</b>	
Kat. území: <b>Znojmo-město</b>	
Mapový list: <b>Znojmo 7-5/44</b>	
Dosavadním vlastníkům pozemků byla poskytnuta možnost seznámit se v terénu s průběhem navrhovaných nových hranic, které byly označeny předepsaným způsobem.	KÚ pro Jihomoravský kraj KP Znojmo Ing. Dana Kratochvílová PGP-2199/2020-713 2020.10.19 10:29:22 CEST

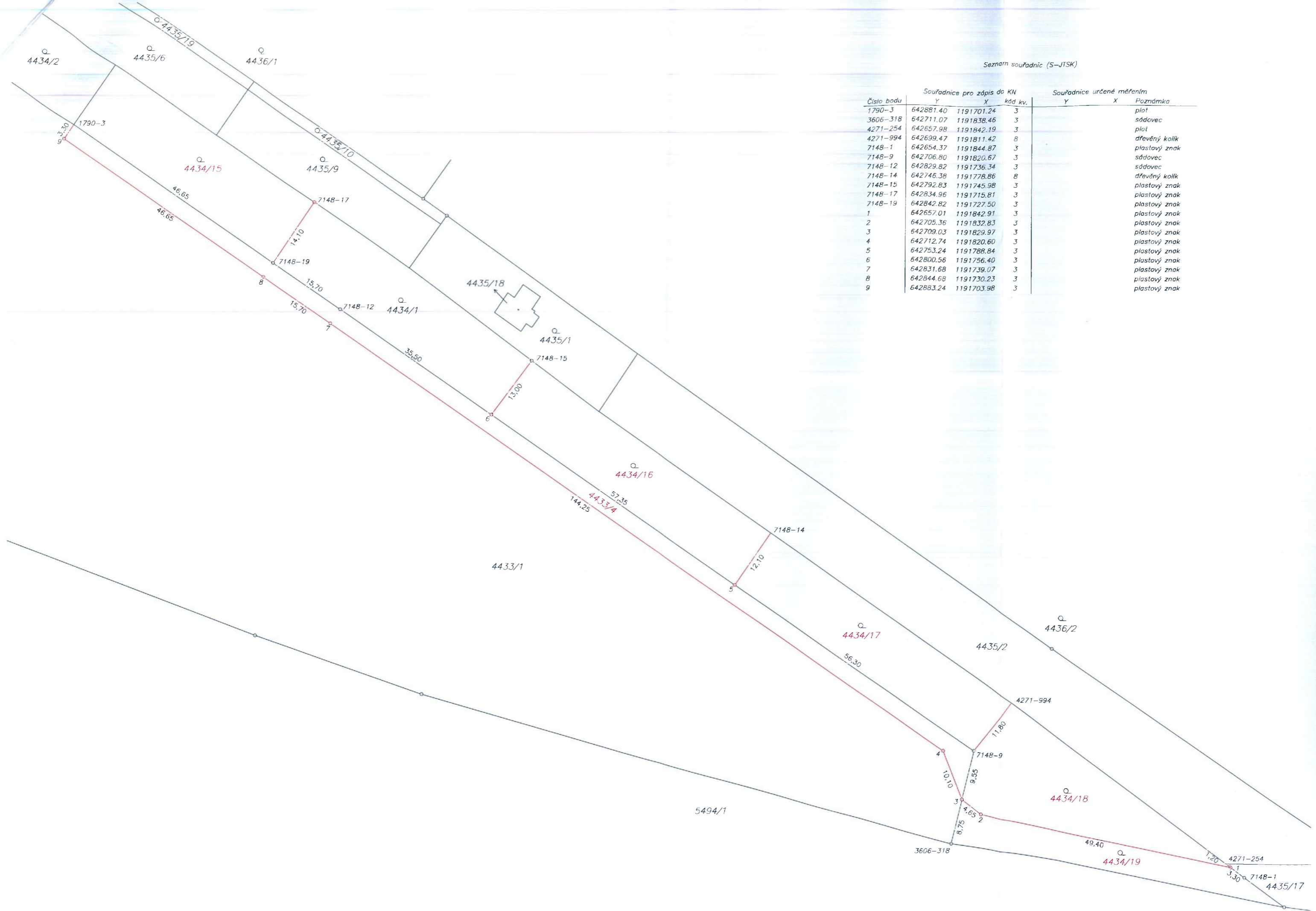

Seznam souřadnic (S-JTSK)

Číslo bodu	Souřadnice pro zápis do KN			Souřadnice určené měřením		Poznámka
	Y	X	kód kv.	Y	X	
1790-3	642881.40	1191701.24	3			plot
3606-318	642711.07	1191838.46	3			sádovec
4271-254	642657.98	1191842.19	3			plot
4271-994	642699.47	1191811.42	8			dřevěný kolík
7148-1	642654.37	1191844.87	3			plastový znak
7148-9	642706.80	1191820.67	3			sádovec
7148-12	642829.82	1191736.34	3			sádovec
7148-14	642746.38	1191778.86	8			dřevěný kolík
7148-15	642792.83	1191745.98	3			plastový znak
7148-17	642834.96	1191715.81	3			plastový znak
7148-19	642842.82	1191727.50	3			plastový znak
1	642657.01	1191842.91	3			plastový znak
2	642705.36	1191832.83	3			plastový znak
3	642709.03	1191829.97	3			plastový znak
4	642712.74	1191820.60	3			plastový znak
5	642753.24	1191788.84	3			plastový znak
6	642800.56	1191756.40	3			plastový znak
7	642831.68	1191739.07	3			plastový znak
8	642844.68	1191730.23	3			plastový znak
9	642883.24	1191703.98	3			plastový znak