



MĚSTO LITOMĚŘICE
Odbor územního rozvoje

Město Litoměřice

SMLOUVA O DÍLO

na realizaci veřejné zakázky malého rozsahu

„Litoměřice, parkány - oprava hradeb - HAVÁRIE“

Město Litoměřice

se sídlem: Mírové náměstí 15/7, 412 01 Litoměřice

IČO: 00263958

DIČ: CZ00263958

zastoupené: Ing. Venuší Brunclíkovou, MBA, vedoucí Odboru územního rozvoje (dále jen „OÚR“)

(dále jen „Objednatel“)

na straně jedné a

SANAP společnost s ručením omezeným

se sídlem: Marie Pomocné 291/4, 412 01 Litoměřice

IČO: 41324714

DIČ: CZ41324714

jednatel: Marcellem Křížem, jednatelem společnosti

zapsaná v obchodním rejstříku Krajského soudu v Ústí nad Labem odd. C vložka 565

Bankovní spojení:

(dále jen „Zhotovitel“)

na straně druhé

(společně dále jen „Smluvní strany“ nebo každý jednotlivě „Smluvní strana“)

uzavírají

v souladu s ustanovením § 2586 a násl. zákona č. 89/2012, Sb., občanského zákoníku,

(dále jen „ObčZ“)

tuto





smlouvu o dílo na provedení veřejné zakázky s výše uvedeným názvem

(dále jen „Smlouva“):

1. PŘEDMĚT SMLOUVY

- 1.1. Předmětem Smlouvy je závazek Zhotovitele provést pro Objednatele na vlastní nebezpečí a vlastní odpovědnost opravu havarijního stavu hradeb na parkánech v Litoměřicích za podmínek stanovených Smlouvou a v rozsahu stanoveném níže v čl. 2.2 Smlouvy (dále jen „Dílo“) a závazek Objednatele zaplatit Zhotoviteli za Dílo dohodnutou cenu.
- 1.2. Zhotovitel se zavazuje provést Dílo dle této Smlouvy a v rozsahu detailně specifikovaném zejména v příloze č. 1 Smlouvy – Specifikace předmětu plnění obsahující soupis stavebních prací, dodávek a služeb s oceněným výkazem výměr (dále jen „Výkaz výměr“)
- 1.3. Zhotovitel se zavazuje Dílo řádně zhotovit v souladu s touto Smlouvou a předat jej Objednateli v nejkratším možném termínu.
- 1.4. Objednatel se zavazuje zaplatit Zhotoviteli za Dílo cenu v souladu a způsobem dle čl. 5 Smlouvy.

2. OPRÁVNĚNÉ OSOBY

- 3.1. Každá ze Smluvních stran jmenovala oprávněné osoby, které budou zastupovat Smluvní stranu v technických, fakturačních a ostatních záležitostech souvisejících s plněním Smlouvy.
- 3.2. Oprávněná osoba Objednatele je ve věcech technických (dále také „Technický dozor stavby“) pan , investiční technik, Odbor územního rozvoje, Městský úřad Litoměřice:
tel.: 
e-mail: 
adresa: Pekařská 2, 412 01 Litoměřice
- 3.3. Oprávněná osoba Zhotovitele je pan Marcel Kříž:
tel.: 
e-mail: 
adresa: Marie Pomocné 291/4, 412 01 Litoměřice

3. MÍSTO A DOBA PLNĚNÍ

- 3.1. Místem provádění stavebních prací na Díle jsou prostory parkánů v Litoměřicích.
- 3.2. Objednatel se zavazuje předat staveniště Zhotoviteli a Zhotovitel se zavazuje staveniště převzít ihned od zaslání písemné výzvy Objednatele (postačí e-mail). Zhotovitel je povinen poskytnout Objednateli k předání staveniště veškerou součinnost. Zhotovitel se zavazuje příslušné staveniště převzít a při převjímcem s odbornou péčí prověřit, zda staveniště nemá zjevné překážky nebo vady bránící zahájení nebo řádnému provedení Díla; o předání a převzetí bude pořízen písemný zápis.
- 3.3. Zhotovitel se zavazuje vybudovat na své náklady zařízení staveniště v rozsahu potřebném pro realizaci stavebních prací a zajistit veškerá rozhodnutí potřebná ke zbudování zařízení staveniště v souladu s příslušnými předpisy.

4. CENA DÍLA A PLATBY

- 4.1. Cena Díla je stanovena na základě Výkazu výměr (příloha č. 1) a činí

cena bez DPH:	178.010,43 Kč
DPH ve výši 21 %:	37.382,19 Kč
cena včetně DPH:	215.392,62 Kč

- 4.2. Cena Díla, jež je tvořena součtem cen jednotlivých dílčích položek ve Výkazu výměr, je cenou smluvní, pevnou a neměnnou (dále jen „Cena“).
- 4.3. Cena Díla zahrnuje veškeré náklady a výdaje spojené s prováděním Díla, zejména náklady na pracovní sílu, materiály, stroje, zařízení staveniště, dodávku elektřiny, vodné stočné, odvoz a likvidaci odpadů, používání strojů a služeb, zajištění a přepravu veškerých věcí, zařízení, materiálu a dodávek, poplatky a zajištění veškerých dokladů, které je Zhotovitel povinen zajistit pro úspěšný průběh přejímacího řízení a kolaudaci Díla v souladu s příslušnými právními předpisy.
- 4.4. Smluvní strany sjednávají, že platba ceny za Dílo bude provedena po ukončení a předání Díla dle čl. 5.2 jednou splátkou. Nedílnou součástí faktury bude zápis o předání a převzetí Díla oběma Smluvními stranami stanovící, že Dílo je bez jakýchkoliv vad a nedodělků.
- 4.5. Faktura musí být doručena Objednateli a mít náležitosti daňového dokladu a obchodní listiny dle příslušných právních předpisů včetně vyčísleného DPH v zákonné výši. Nebude-li mít faktura příslušné náležitosti, je Objednatel oprávněn fakturu vrátit; v takovém případě nebude v prodlení s jejím zaplacením.
- 4.6. Faktura je splatná do 14 dnů ode dne jejího doručení Objednateli. Cena se hradí bezhotovostním převodem na účet Zhotovitele uvedený v záhlaví této Smlouvy či později Zhotovitelem Objednateli písemně oznámený. Faktura se považuje za uhrazenou dnem odeslání příslušné částky z účtu Objednatele na účet Zhotovitele

5. PŘEDÁNÍ A PŘEVZETÍ DÍLA

- 5.1. Dílo je řádně Zhotovitelem Objednateli předáno a Objednatelem převzato podpisem zápisu o předání a převzetí Díla oběma Smluvními stranami stanovící, že Dílo je bez jakýchkoliv vad a nedodělků.
- 5.2. Objednatel je oprávněn převzít Dílo i za předpokladu, že bude obsahovat drobné vady a nedodělky; v tom případě budou tyto drobné vady a nedodělky zaznamenány v zápisu o předání a převzetí Díla a stanovena lhůta k jejich odstranění.

6. ODPOVĚDNOST ZA VADY, ZÁRUKA

- 6.1. Zhotovitel odpovídá za to, že Dílo jako celek bude mít vlastnosti stanovené v právních předpisech, Smlouvě (včetně veškerých jejích příloh) a technických normách i doporučujících, jinak vlastnosti a jakost obvyklou.
- 6.2. Zhotovitel poskytuje Objednateli záruku za jakost na Dílo i jeho jednotlivé části v délce 60 měsíců.

7. ZÁVĚREČNÁ USTANOVENÍ

- 7.1. Práva a povinnosti Smluvních stran vzniklé na základě Smlouvy nebo v souvislosti se Smlouvou se řídí právními předpisy České republiky.
- 7.2. Smlouvu je možné měnit pouze písemně, a to formou vzestupně číslovaných dodatků podepsaných oprávněnými zástupci obou Smluvních stran.
- 7.3. Zhotovitel je oprávněn postoupit pohledávky vyplývající ze Smlouvy třetím osobám pouze po předchozím písemném souhlasu Objednatele.
- 7.4. Objednatel, jako povinný subjekt podle zákona č. 340/2015 Sb., o zvláštních podmínkách účinnosti některých smluv, uveřejňování těchto smluv a o registru smluv (dále jen „Zákon o registru smluv“), touto doložkou potvrzuje, že pro platnost a účinnost tohoto právního jednání

splní povinnosti uložené uvedeným zákonem, tedy že tuto Smlouvu zveřejní v informačním systému registru smluv (dále jen „ISRS“).

- 7.5. Smluvní strany jsou si vědomy, že Objednatel je povinným subjektem podle Zákona o registru smluv, a tímto vyslovují svůj souhlas se zveřejněním této Smlouvy v ISRS na dobu neurčitou a uvádějí, že výslovně označily údaje, které se neuveřejňují.
- 7.6. Smluvní strany podpisem této Smlouvy potvrzují, že ve smyslu § 1770 ObčZ mezi sebou před uzavřením této Smlouvy ujednaly dohodu, podle které je tato Smlouva platně uzavřena dnem podpisu poslední ze Smluvních stran.
- 7.7. Smlouva nabývá účinnosti dnem uveřejnění Smlouvy v ISRS.
- 7.8. Nedílnou součástí této Smlouvy jsou:
 - příloha č. 1 – Výkaz výměr
- 7.9. Smlouva je vyhotovena ve třech stejnopisech s platností originálu, přičemž dva obdrží Objednatel a jeden Zhotovitel.

Objednatel

V Litoměřicích dne **16. 03. 2021**

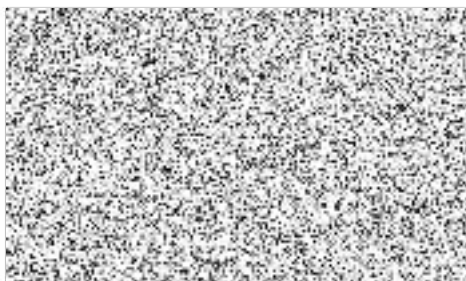

Ing. Venuše Brunclíková, MBA
vedoucí OÚR

Zhotovitel

V Litoměřicích dne **14. 5. 2021**

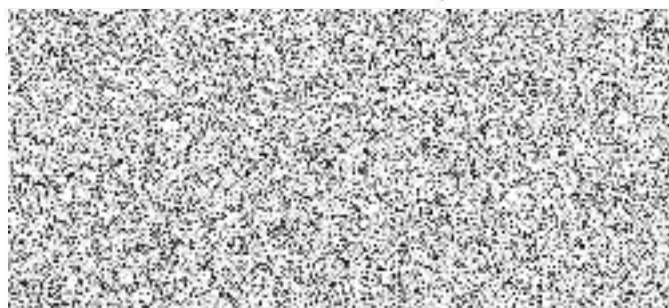

Marcel Kříž
jednatel společnosti

Příloha č. 1

VÝKAZ VÝMĚR

KRYCÍ LIST ROZPOČTU					
Název stavby	Oprava hradeb u tunelu (KPT)			JKSO	
Název objektu				EČO	
				Místo	Litoměřice
Objednatel	Město Litoměřice			IČO	
Projektant				DiČ	
Zhotovitel	SANAP společnost s ručením omezeným			41324714	CZ41324714
Zpracoval	Marcel Kříž				
	Rozpočet číslo	Dne		CZ-CPV	
		11.03.2021		CZ-CPA	
Měrné a účelové jednotky					
Počet	Náklady / 1 m.j.	Počet	Náklady / 1 m.j.	Počet	Náklady / 1 m.j.
0	0,00	0	0,00	0	0,00
Rozpočtové náklady v CZK					
A	Základní rozp. náklady	B	Doplňkové náklady	C	Náklady na umístění stavby
1	HSV Dodávky 38 425,32	8	Práce přesčas 0,00	13	Zařízení staveniště 0,00
2	Montáž 121 585,11	9	Bez pevné podl. 0,00	14	Projektové práce 0,00
3	PSV Dodávky 0,00	10	Kulturní památka 0,00	15	Územní vlivy 0,00
4	Montáž 0,00	11		16	Provozní vlivy 0,00
5	"M" Dodávky 0,00			17	Jiné VRN 0,00
6	Montáž 0,00			18	VRN z rozpočtu 18 000,00
7	ZRN (ř.) 160 010,43	12	DN (ř. 8-11)	19	VRN (ř. 13-18) 18 000,00
20	HZS 0,00	21	Kompl. činnost 0,00	22	Ostatní náklady 0,00
Projektant, Zhotovitel, Objednatel				D	Celkem bez DPH 178 010,43
				DPH	% Základ daně DPH celkem
				snížená	15,0 0,00 0,00
				základní	21,0 178 010,43 37 382,19
				Cena s DPH	215 392,62
				E	Připočty a odpočty
				Dodá zadavatel	0,00
				Klouzavá doložka	0,00
				Zvýhodnění	0,00

ROZPOČET S VÝKAZEM VÝMĚR

Stavba: Oprava hradeb u tunelu (KPT)

Objekt:

Objednatel:

Zhotovitel:

Místo: Litoměřice

Zpracoval: Marcel Kříž

Datum: 11. 3. 2021

Č.	KCN	Kód položky	Popis	MJ	Množství celkem	Cena jednotková	Dodávka celkem	Montáž celkem	Cena celkem	Hmotnost	Hmotnost celkem
HSV Práce a dodávky HSV							38 425,32	121 585,11	160 010,43		22,867
1 Zemní práce							0,00	13 027,94	13 027,94		0,000
4	R	120900112	Demontáž, montáž pískovcových desek tl. 8cm 4,75*0,45	m2	2,138	3 650,00	0,00	7 803,70	7 803,70	0,00000	0,000
						2,138					
2	001	132212102	Hloubení ryh š do 600 mm ručním nebo pneum nářadím v nesoudržných horninách tř. 3 0,60*0,70*4,75	m3	2,660	1 752,00	0,00	4 660,32	4 660,32	0,00000	0,000
						2,660					
3	001	132212109	Příplatek za lepivost u hloubení ryh š do 600 mm ručním nebo pneum nářadím v hornině tř. 3	m3	2,660	212,00	0,00	563,92	563,92	0,00000	0,000
2 Zakládání							6 623,72	10 179,88	16 803,60		6,069
5	011	275211412	Základové patky z lomového kamene na maltu cementovou 0,60*0,80*4,75	m3	2,280	7 370,00	6 623,72	10 179,88	16 803,60	2,66200	6,069
						2,280					
3 Svislé a kompletní konstrukce							503,78	4 856,90	5 360,68		0,530
17	321	321214591	Příplatek za druhy lic zdiva hradební zdi (0,90+1,52)/2*4,75 0,45*(0,9+1,75)/2 Součel	m2	6,344	845,00	503,78	4 856,90	5 360,68	0,08350	0,530
						5,748					
						0,596					
						6,344					
9 Ostatní konstrukce a práce, bourání							31 297,82	93 520,39	124 818,21		16,268
6	005	985221013	Postupné rozebírání kamenného zdiva pro další použití přes 3 m3 (1,68+2,3)/2*4,75*0,45	m3	4,254	2 890,00	0,00	12 294,06	12 294,06	0,00000	0,000
						4,254					
7	005	985223212	Přezdivání kamenného zdiva do aktivované malty přes 3 m3 (1,68+2,3)/2*4,75*0,60	m3	5,672	9 150,00	6 912,69	44 986,11	51 898,80	0,50375	2,857
						5,672					

ROZPOČET S VÝKAZEM VÝMĚR

Stavba: Oprava hradeb u tunelu (KPT)
Objekt:

Objednatel:
Zhotovitel:
Místo: Litoměřice

Zpracoval: Marcel Kriz
Datum: 11. 3. 2021

Č.	KCN	Kód položky	Popis	MJ	Množství celkem	Cena jednotková	Dodávka celkem	Montáž celkem	Cena celkem	Hmotnost	Hmotnost celkem
14	005	985232112	Hloubkové spárování zdiva maltou spára hl do 80 mm dl do 12 m/m2	m2	25,000	688,00	5 008,25	12 191,75	17 200,00	0,07816	1,954
			"předpoklad zdivo schodiště" 25		25,000						
15	583	58380750	kámen lomový opuka upravený	t	11,457	1 450,00	16 612,65	0,00	16 612,65	1,00000	11,457
			5,672*2,02		11,457						
		997	Přesun sutě				2 764,23	24 048,47	26 812,70		0,000
18	002	997002511	Vodorovné přemístění sutí a vybouraných hmot bez naložení ale se složením a urovnáním do 1 km	t	13,163	103,00	0,00	1 355,79	1 355,79	0,00000	0,000
			"bourání+zemina" 9,315+3,848		13,163						
13	002	997002519	Příplatek ZKD 1 km přemístění sutí a vybouraných hmot	t	118,467	11,70	0,00	1 386,06	1 386,06	0,00000	0,000
			13,163*9		118,467						
9	221	997221131	Vodorovná doprava vybouraných hmot nošením do 50 m	t	30,657	605,00	0,00	18 547,49	18 547,49	0,00000	0,000
			"zdivo,bourání,výkopy"								
			(2,28+5,672)*2,2		17,494						
			4,234*2,2		9,315						
			0,75*0,6*4,75*1,8		3,848						
			Součet		30,657						
10	221	997221139	Příplatek ZKD 10 m u vodorovné dopravy vybouraných hmot nošením	t	30,657	90,00	0,00	2 759,13	2 759,13	0,00000	0,000
			30,657		30,657						
11	013	997223855	Poplatek za uložení na skládce (skládkové) zeminy a kameniva kód odpadu 170 504	t	13,163	210,00	2 764,23	0,00	2 764,23	0,00000	0,000
			13,163		13,163						
		VRN	Vedlejší rozpočtové náklady				0,00	18 000,00	18 000,00		0,000
16	R	VRN	GZS (oplocení,agregát,WC,ochr.schodiš,zábor úklid)	sada	1,000	18 000,00	0,00	18 000,00	18 000,00	0,00000	0,000
			Celkem				38 425,32	139 585,11	178 010,43		22,867