

Město Znojmo
občanský úřad

Město Znojmo, IČO 002 93 881, DIČ CZ00293881

povinný subjekt dle § 2 odst. 1 zákona č. 340/2015 Sb. (o registru smluv)

sídlem: Znojmo, Obroková 1/12, PSČ 669 22

jednající Ing. Jakubem Malačkou, MBA, starostou

bankovní spojení: Komerční banka, a.s.
číslo účtu: 19-0000224741/0100
variabilní symbol: 5070000846

jako povinný ze služebnosti na straně jedné (dále jen „*povinný*“)

a

EG.D, a.s., IČO 280 85 400, DIČ CZ28085400

se sídlem: Lidická 1873/36, Černá Pole, 602 00 Brno

zapsána v obchodním rejstříku vedeném Krajským soudem v Brně, spisová značka B 8477

zastoupená [redacted] [redacted] [redacted] [redacted] [redacted] [redacted] Pověření ze dne 10.01.2017

bankovní spojení: Komerční banka, a.s., pobočka České Budějovice
číslo účtu: 27-9426120297/0100

jako oprávněná ze služebnosti na straně druhé (dále jen „*oprávněná*“)

tímto spolu (společně dále jen „*smluvní strany*“) uzavírají níže uvedeného dne, měsíce a roku podle ust. § 1257 a násl. zákona č. 89/2012 Sb., občanský zákoník, v platném znění (dále jen „*občanský zákoník*“) ve spojení s ust. § 25 odst. 4 zákona č. 458/2000 Sb., energetický zákon, ve znění pozdějších předpisů (dále jen „*energetický zákon*“)

tuto

SMLOUVU O ZŘÍZENÍ VĚCNÉHO BŘEMENE - SLUŽEBNOSTI číslo 0069/2021

(dále jen „*tato smlouva*“)

I.

Úvodní ustanovení a účel smlouvy

- 1.1. Oprávněná prohlašuje, že je vlastníkem distribuční soustavy – stavby kabelového vedení realizované pod názvem „*Připojením OM Oblekovic Nevoga Immo*“. Jde o distribuční soustavu, která bude zřizována a provozována ve veřejném zájmu podle ust. § 2 odst. 2 písm. a) bod 1 energetického zákona. (dále jen „*distribuční soustava*“).
- 1.2. Oprávněná dále prohlašuje, že je provozovatelem distribuční soustavy v intencích energetického zákona na území vymezeném licencí, přičemž energetický zákon ji v ust. § 25 odst. 4 ukládá povinnost zřídit věcné břemeno umožňující využití cizích nemovitých věcí pro účely zřizování a provozování zařízení distribuční soustavy, přetínat tyto nemovité věci a umísťovat v nich vedení, a to smluvně s vlastníkem nemovitých věcí.

Kontakty:

- ve věcech technických:
- na zhotovitele smlouvy:

Monika Březová – 545 142 323
Kamila Žůrková – 544 502 859

Strana 1 (celkem 5)

ZN-014330056661/1030046618/001-ADS

1/5

1.3. Povinný prohlašuje, že je výlučným vlastníkem pozemku:

- pozemku parcelní číslo 2238, druh pozemku: ostatní plocha, o výměře 2617 m²,
- pozemku parcelní číslo 2241, druh pozemku: ostatní plocha, o výměře 170 m²,
- pozemku parcelní číslo 2242, druh pozemku: ostatní plocha, o výměře 2515 m²,

pozemek je zapsaný v katastru nemovitostí na LV č. 10001 vedeném Katastrálním úřadem pro Jihomoravský kraj, Katastrální pracoviště Znojmo, pro okres Znojmo, obec Znojmo, pro katastrální území Oblekovice (dále jen „Služebný pozemek“),

1.4. Smluvní strany prohlašují, že distribuční soustava je ve smyslu ust. § 509 občanského zákoníku inženýrskou sítí a není tedy součástí Služebného pozemku.

1.5. Smluvní strany prohlašují, že uzavírají tuto smlouvu s ohledem na skutečnost, že se Služebný pozemek nachází na území vymezeném licenci, v němž oprávněná provozuje distribuční soustavu, a proto veškerá ustanovení této smlouvy je třeba vykládat v tomto smyslu.

II.

Předmět smlouvy

Předmětem této smlouvy je zřízení věcného břemene podle ust. § 25 odst. 4 energetického zákona (dále jen „věcné břemeno“).

III.

Věcné břemeno

- 3.1. Povinný touto smlouvou zřizuje ve prospěch oprávněné a k tíži Služebného pozemku věcné břemeno spočívající v právu oprávněné na Služebném pozemku vlastním nákladem a vhodným i bezpečným způsobem zřídit a přes něj vést distribuční soustavu, provozovat ji a udržovat, a v povinnosti vlastníka Služebného pozemku toto právo oprávněné strpět. Služebnost inženýrské sítě zahrnuje i právo zřídit, mít a udržovat na Služebném pozemku také potřebné obslužné zařízení, jakož i právo provádět na inženýrské síti úpravy za účelem její modernizace nebo zlepšení její výkonnosti, včetně jejího odstranění. Obsah služebnosti inženýrské sítě je dále specifikován v energetickém zákoně. V pochybnostech platí, že obsah věcného břemene je spíše menší, než větší a tento je nutno vykládat s přihlédnutím k energetickému zákonu a oprávněným zájmům vlastníka
- 3.2. Oprávněná právo odpovídající věcnému břemenu přijímá.
- 3.3. Oprávněná nese náklad na zachování a opravy inženýrské sítě. Povinný není povinen na inženýrskou síť jakkoliv přispívat.
- 3.4. Věcné břemeno se zřizuje jako služebnost osobní a není ji možné převést na třetí osobu, aniž by zároveň nedošlo k převodu licence.
- 3.5. Věcné břemeno se zřizuje na dobu neurčitou.
- 3.6. Smluvní strany berou na vědomí, že se změnou vlastníka Služebného pozemku přechází práva a povinnosti vyplývající z věcného břemene na nového vlastníka Služebného pozemku.
- 3.7. Rozsah věcného břemene vymezuje *geometrický plán č. 1867-4042/2020 zhotovený společností ADITIS, Rokytova 2667/20, 615 00 Brno a ověřený dne 06.01.2021 pod č. 18/2021 Ing. Jaroslavem Švecem a za Katastrální úřad pro Jihomoravský kraj, Katastrální pracoviště Znojmo odsouhlasil(a) dne 07.01.2021 pod č. PGP-15/2021-713 Ing. Lea Sadílková. Geometrický*

Kontakty:

- ve věcech technických:
- na zhotovitele smlouvy:

Monika Březová – 545 142 323
Kamila Žůrková – 544 502 859

ZN-014330056661/1030046618/001-ADS

2/5

plán tvoří přílohu č. 1 této smlouvy a je její nedílnou součástí. V pochybnostech platí, že rozsah věcného břemene je spíše menší, než větší.

- 3.8. Povinný bere na vědomí, že distribuční soustava je chráněna ve smyslu ust. § 46 energetického zákona ochranným pásmem, které tvoří prostor v bezprostřední blízkosti distribuční soustavy určený k zajištění jejího spolehlivého provozu a k ochraně života, zdraví a majetku osob.

IV.

Úplata a platební podmínky

- 4.1. Věcné břemeno se zřizuje úplatně.
- 4.2. Jednorázová úplata se sjednává ve výši **336.900 Kč** (slovy: *Tři sta třicet šest tisíc devět set korun českých*). K této částce bude připočtena DPH dle platných předpisů.
- 4.3. Jednorázová úplata bude povinnému uhrazena na základě vystaveného daňového dokladu do 30 dnů ode dne doručení vyrozumění o provedení vkladu práva odpovídajícího věcnému břemenu do katastru nemovitostí. Daňový doklad obsahující poznámku: „*Jednorázová úplata dle smlouvy č. 1030046618/001-ADS*“ je třeba doručit na adresu fakturační společnosti EGD electronic invoice, P.O.Box 13, Praha 225 13, anebo prostřednictvím elektronické pošty na adresu faktury@egd.cz

V.

Další práva a povinnosti

- 5.1. Oprávněná má ve vztahu ke Služebnímu pozemku dále např. následující oprávnění, které jí vznikem věcného břemene dle této smlouvy vyplývají z ust. § 25 odst. 3 písm. f) a g) energetického zákona, především pak právo:
- a) vstupovat a vjíždět na Služební pozemek v souvislosti se zřizováním, obnovou a provozováním distribuční soustavy a
- b) odstraňovat a oklešťovat stromoví a jiné porosty, provádět likvidaci odstraněného a okleštěného stromoví a jiných porostů ohrožujících bezpečné a spolehlivé provozování zařízení distribuční soustavy v případech, kdy tak po předchozím upozornění a stanovení rozsahu neučinil sám Povinný.
- 5.2. Oprávněná je povinna se při výkonu práva odpovídajícího věcnému břemenu podle této smlouvy řídit ust. § 25 odst. 8 energetického zákona, tj. co nejvíce šetřit práva povinného coby vlastníka Služebního pozemku.
- 5.3. Vstup na Služební pozemek za účelem provedení prací oznámí oprávněná povinnému v souladu s energetickým zákonem. Po skončení prací uvede oprávněná Služební pozemek do předchozího stavu, a nebude-li to možné s ohledem na povahu provedených prací, do stavu odpovídajícího předchozímu účelu nebo užívání Služebního pozemku. Při provádění prací za účelem odstranění nebo okleštění stromoví v součinnosti s Městskou zelení Znojmo p.o., kontaktní osoba Ing. Radoslav Habrdle, telefon: 515226408, mail: habrdle@znojmozelen.cz, je oprávněný povinen na svůj náklad provést likvidaci vzniklého klestu a zbytků po těžbě a co nejvíce šetřit práv vlastníka Služebního pozemku.
- 5.4. Smluvní strany se dohodly, že pro každý jednotlivý případ porušení povinnosti specifikované v čl. V. odst. 5.3. této smlouvy ze strany oprávněné, uhradí oprávněná povinnému smluvní pokutu ve výši 5.000,- Kč (slovy: *Pět tisíc korun českých*) za předpokladu, že nedojde k nápravě ani na základě výzvy povinného v dodatečně stanovené lhůtě, přičemž platí, že tímto není nikterak dotčen nárok povinného na náhradu škody vzniklé z porušení takové povinnosti, ust. § 2050 občanského zákoníku se nepoužije.

Kontakty:

- ve věcech technických:
- na zhotovitele smlouvy:

Monika Březová – 545 142 323
Kamila Žůrková – 544 502 859
Strana 3 (celkem 5)

ZN-014330056661/1030046618/001-ADS

- 5.5. Smluvní strany se dále dohodly, že pokud dojde k trvalému odstranění distribuční soustavy ze Služebního pozemku, uzavřou mezi sebou dohodu o zániku věcného břemene, a to nejpozději do 1 měsíce od odstranění distribuční soustavy. Pokud oprávněná odmítne uzavřít ve stanovené lhůtě s povinným tuto dohodu, je povinna uhradit povinnému smluvní pokutu ve výši 10.000,- Kč (slovy: *Deset tisíc korun českých*), přičemž platí, že tímto není nikterak dotčen nárok povinného na náhradu škody vzniklé z porušení takové povinnosti, ust. § 2050 občanského zákoníku se nepoužije.
- 5.6. Podpisem této smlouvy povinný jako subjekt údajů potvrzuje, že oprávněná jako správce údajů splnila vůči subjektu údajů informační povinnost ve smyslu ust. § 11 zákona č. 101/2000 Sb., o ochraně osobních údajů, ve znění pozdějších předpisů týkající se zejména provádění zpracování osobních dat subjektu údajů v interním informačním systému správce údajů pouze k účelu danému touto smlouvou. Povinný jako subjekt údajů prohlašuje, že si je vědom všech svých zákonných práv v souvislosti s poskytnutím svých osobních údajů k účelu danému touto smlouvou. Oprávněná se zavazuje při správě osobních údajů povinného využívat je a nakládat s nimi pouze ke sjednanému účelu a v souladu se zákonem.

VI.

Vklad do katastru nemovitostí

- 6.1. K nabytí práva oprávněné odpovídajícího věcnému břemenu dojde vkladem tohoto práva do katastru nemovitostí u Katastrálního úřadu pro Jihomoravský kraj, Katastrální pracoviště Znojmo s účinností ke dni podání návrhu na vklad.
- 6.2. Návrh na vklad práva oprávněné odpovídajícího věcnému břemenu do katastru nemovitostí podle této smlouvy bude podán povinným bez zbytečného odkladu po uzavření této smlouvy.
- 6.3. Náklady spojené s řízením o povolení vkladu práva oprávněné odpovídajícího věcnému břemenu do katastru nemovitostí podle této smlouvy nese oprávněná.
- 6.4. Smluvní strany se zavazují, že pokud příslušný katastrální úřad vyzve účastníky k odstranění případných nedostatků návrhu na zahájení řízení o povolení vkladu práva oprávněné odpovídajícího věcnému břemenu, případně listiny, na základě které má být toto právo zapsáno, vyvinou potřebnou součinnost k jejich odstranění ve stanovené lhůtě.
- 6.5. V případě, že příslušný katastrální úřad v řízení o povolení vkladu řízení zastaví či návrh zamítne, smluvní strany se zavazují poté uzavřít ve lhůtě do 30 kalendářních dnů ode dne doručení rozhodnutí katastrálního úřadu o zastavení či zamítnutí vkladu oběma smluvními stranám novou smlouvu o zřízení věcného břemene s totožným obsahem za stejných cenových podmínek, ve které budou odstraněny všechny nedostatky, které bránily povolení vkladu práva dle této smlouvy, bude-li to možné.

VII.

Doložka dle ust. § 41 odst. 1 zákona č. 128/2000 Sb., o obcích

Povinný prohlašuje, že tato smlouva je uzavřena v souladu s ust. § 41 odst. 1 zákona č. 128/2000 Sb., o obcích, ve znění pozdějších předpisů. Zřízení věcného břemene dle této smlouvy bylo schváleno na schůzi Rady města Znojma dne 01.04.2019, usnesením č. 18/2019 (bod č. 796).

VIII.

Závěrečná ustanovení

- 8.1. Tato smlouva nabývá platnosti a účinnosti dnem uveřejnění v registru smluv v souladu s § 6 odst. 1 zákona o registru smluv.

Kontakty:

- ve věcech technických:
- na zhotovitele smlouvy:

Monika Březová – 545 142 323
Kamila Žůrková – 544 502 859
Strana 4 (celkem 5)

ZN-014330056661/1030046618/001-ADS

2. Tuto smlouvu lze změnit jen na základě dohody smluvních stran uzavřené v písemné formě.
- 8.3. Tato smlouva je vyhotovena ve čtyřech stejnopisech, z nichž každý má platnost originálu, přičemž oprávněná obdrží jeden stejnopis, povinný obdrží dva stejnopisy a jeden stejnopis bude použit pro účely vkladu práva oprávněné odpovídajícího věcnému břemenu do katastru nemovitostí.
- 8.4. Tato smlouva obsahuje úplné ujednání o předmětu smlouvy a všech náležitostech, které smluvní strany měly a chtěly ve smlouvě ujednat, a které považují za důležité pro závaznost této smlouvy. Žádný projev smluvních stran učiněný při jednání o této smlouvě ani projev učiněný po uzavření této smlouvy nesmí být vykládán v rozporu s výslovnými ustanoveními této smlouvy a nezakládá žádný závazek žádné ze smluvních stran.
- 8.5. Smluvní strany si nepřejí, aby nad rámec výslovných ustanovení této smlouvy byla jakákoliv práva a povinnosti dovozována z dosavadní či budoucí praxe zavedené mezi stranami či zvyklostí zachovávaných obecně či v odvětví týkajícím se předmětu plnění této smlouvy, ledaže je v této smlouvě výslovně sjednáno jinak. Vedle shora uvedeného si smluvní strany potvrzují, že si nejsou vědomy žádných dosud mezi nimi zavedených obchodních zvyklostí či praxe.
- 8.6. Smluvní strany vylučují aplikaci ust. § 545 občanského zákoníku v tom rozsahu, že jejich právní jednání nebude vyvolávat právní následky plynoucí ze zvyklostí a zavedené praxe stran.
- 8.7. Smluvní strany se dohodly, že povinný je oprávněn požadovat úroky z úroků.
- 8.8. Ukáže-li se některé z ustanovení této smlouvy neplatným, posoudí se vliv této vady na ostatní ustanovení této smlouvy podle § 576 občanského zákoníku; to platí obdobně pro případ zdánlivého (nicotného) ustanovení této smlouvy. V pochybnostech se má za to, že by k uzavření této smlouvy došlo i bez neplatné (resp. zdánlivé) části.
- 8.9. Pokud jakákoli část závazku podle této smlouvy je nebo se stane neplatnou, zdánlivou či nevymahatelnou, nebude to mít vliv na platnost a vymahatelnost ostatních závazků podle této smlouvy a smluvní strany se zavazují nahradit takovouto neplatnou, zdánlivou nebo nevymahatelnou část závazku novou, platnou a vymahatelnou částí závazku, jejíž předmět bude nejlépe odpovídat předmětu původního závazku. Pokud by tato smlouva neobsahovala nějaké ustanovení, jehož stanovení by bylo jinak pro vymezení práv a povinností odůvodněné, smluvní strany učiní vše pro to, aby takové ustanovení bylo do této smlouvy doplněno.
- 8.10. Smluvní strany prohlašují, že tuto smlouvu uzavřely svobodně, vážně, určitě a srozumitelně po vzájemné dohodě, souhlasí s jejím zněním, což potvrzují svými podpisy připojenými pod její text.

Příloha č. 1: Geometrický plán č. 1867-4042/2020

Ve Znojmě dne: 9. 03. 2021

V Brně _____ dne: 17-02-2021

Povinný:

Oprávněná:

058

za Město Znojmo
Ing. Jakub Malačka, MBA, starosta

EG.D, a.s.

manažer věcných břemen

Kontakty:

- ve věcech technických:
- na zhotovitele smlouvy:

Monika Březová – 545 142 323
Kamila Žůrková – 544 502 859

ZN-014330056661/1030046618/001-ADS

5/5

VÝKAZ DOSAVADNÍHO A NOVÉHO STAVU ÚDAJŮ KATASTRU NEMOVITOSTÍ

Dosavadní stav				Nový stav				Porovnání se stavem evidence právních vztahů								
Označení pozemku ř.č. číslem	Výměra parcely		Druh pozemku Způsob využití	Označení pozemku parc. číslem	Výměra parcely		Druh pozemku Způsob využití	Typ stavby Způsob využití	Způs. určení výměr	Díl přechází z pozemku označeného v		Číslo listu vlastnictví		Výměra dílu		Označení dílu
	ha	m ²			ha	m ²				katastru nemovitostí	dřívější poz. evidenci	ha	m ²			
2097/1										2097/1		1863				
2238										2238		10001				
2241										2241		10001				
2242										2242		10001				

Oprávněný: dle listin
Druh věcného břemene: dle listin

Seznam souřadnic (S-JTSK)
Číslo bodu Souřadnice pro zápis do KN

Y	X	Kód kv.
1642-529	641193.89	1198192.21 3
1642-565	641181.19	1198353.47 3
1	641171.45	1198521.29 3
2	641171.58	1198519.81 3
3	641169.11	1198521.12 3
4	641169.24	1198519.65 3
5	641229.96	1197962.90 3
6	641229.68	1197966.09 3
7	641229.07	1197968.97 3
8	641228.69	1197971.62 3
9	641226.96	1197981.77 3
10	641222.12	1198009.14 3
11	641220.37	1198018.69 3
12	641218.54	1198028.91 3
13	641216.78	1198038.95 3
14	641215.03	1198048.96 3
15	641213.17	1198059.81 3
16	641211.47	1198069.05 3
17	641208.45	1198086.43 3
18	641207.04	1198094.12 3
19	641205.14	1198104.61 3
20	641203.46	1198114.94 3
21	641199.80	1198135.36 3
22	641197.78	1198146.34 3
23	641196.03	1198156.98 3
24	641194.49	1198168.41 3
25	641193.48	1198179.94 3
26	641191.89	1198202.98 3
27	641190.97	1198214.55 3
28	641190.13	1198226.07 3
29	641188.99	1198238.41 3
30	641187.79	1198250.43 3
31	641186.62	1198264.64 3
32	641185.64	1198277.03 3
33	641184.57	1198290.20 3
34	641183.62	1198302.25 3
35	641180.80	1198338.52 3
36	641180.05	1198350.81 3
37	641179.66	1198357.97 3
38	641178.61	1198367.44 3
39	641177.71	1198378.06 3
40	641176.92	1198388.49 3

Seznam souřadnic (S-JTSK)
Číslo bodu Souřadnice pro zápis do KN

Y	X	Kód kv.
41	641174.61	1198417.49 3
42	641173.85	1198427.76 3
43	641172.99	1198438.56 3
44	641172.05	1198447.61 3
45	641171.11	1198455.45 3
46	641170.36	1198463.47 3
47	641169.71	1198468.47 3
48	641169.33	1198477.10 3
49	641168.91	1198485.08 3
50	641168.27	1198494.67 3
51	641167.64	1198503.56 3
52	641167.14	1198512.17 3
53	641166.64	1198518.45 3
54	641167.28	1198520.41 3
55	641168.01	1198520.79 3
56	641168.81	1198519.60 3
57	641168.15	1198518.94 3
58	641167.99	1198518.28 3
59	641168.48	1198512.22 3
60	641169.06	1198503.63 3
61	641169.69	1198494.76 3
62	641170.33	1198485.10 3
63	641170.82	1198477.41 3
64	641171.23	1198468.63 3
65	641171.80	1198463.64 3
66	641172.61	1198455.52 3
67	641173.65	1198447.01 3
68	641174.40	1198439.61 3
69	641181.95	1198343.84 3
70	641182.32	1198337.95 3
71	641185.12	1198302.29 3
72	641186.03	1198290.21 3
73	641187.11	1198276.73 3
74	641188.13	1198264.25 3
75	641189.18	1198252.02 3
76	641194.14	1198190.86 3
77	641194.98	1198179.78 3
78	641195.97	1198168.46 3
79	641197.43	1198157.24 3
80	641199.18	1198146.94 3
81	641204.76	1198118.85 3
82	641206.50	1198105.65 3

Seznam souřadnic (S-JTSK)
Číslo bodu Souřadnice pro zápis do KN

Y	X	Kód kv.
83	641208.56	1198094.35 3
84	641209.82	1198086.68 3
85	641212.94	1198069.24 3
86	641214.72	1198059.32 3
87	641216.39	1198049.55 3
88	641218.29	1198039.35 3
89	641219.99	1198029.21 3
90	641221.80	1198019.05 3
91	641223.63	1198009.10 3
92	641228.43	1197982.08 3
93	641230.18	1197971.53 3
94	641230.58	1197968.75 3
95	641231.39	1197964.28 3
96	641232.31	1197962.00 3
97	641231.38	1197961.63 3
98	641230.84	1197962.97 3
99	641181.71	1198326.77 3
100	641192.62	1198191.99 3
101	641201.25	1198135.82 3
102	641183.15	1198326.92 3
103	641194.78	1198166.28 3
104	641196.23	1198166.46 3

GEOMETRICKÝ PLÁN
pro
vymezení rozsahu věcného břemene k části
pozemku

Vyhotovitel: **ADITIS**
Rokytkova 2667/20
615 00 Brno
IČO: 26290921
www.aditis.cz

Číslo plánu: 1867-4042/2020
Okres: Znojmo
Obec: Znojmo
Kat. území: Oblekovice
Mapový list: Znojmo 6-8/43, 6-9/21, 6-9/23

Dosavadním vlastníkům pozemků byla poskytnuta možnost seznámit se v terénu s průběhem navrhovaných nových hranic, které byly označeny předepsaným způsobem.

Geometrický plán ověřil úředně oprávněný zeměměřičský inženýr:

Jméno, příjmení: Ing. Jaroslav Švec

Číslo položky seznamu úředně oprávněných zeměměřičských inženýrů: 345/1995

Dne: 6. ledna 2021 Číslo: 18/2021

Náležitosti a přesnost odpovídá právním předpisům.

Katastrální úřad souhlasí s očíslováním parcel.

KÚ pro Jihomoravský kraj
KP Znojmo
Ing. Lea Sadílková
PGP-15/2021-713
2021.01.07 06:57:03 CET

Stejnopis ověřil úředně oprávněný zeměměřičský inženýr:

Jméno, příjmení: Ing. Martin Šklíba

Číslo položky seznamu úředně oprávněných zeměměřičských inženýrů: 2785/2016

Dne: 26.1.2021 Číslo: 178/2021

Tento stejnopis odpovídá geometrickému plánu v elektronické podobě uloženému v dokumentaci katastrálního úřadu.

Ověření stejnopisu geometrického plánu v listinné podobě.



PŘEHLED KLADU:

- 1
- 2
- 3
- 4
- 5
- 6

2052

2242

2047

2053

2050

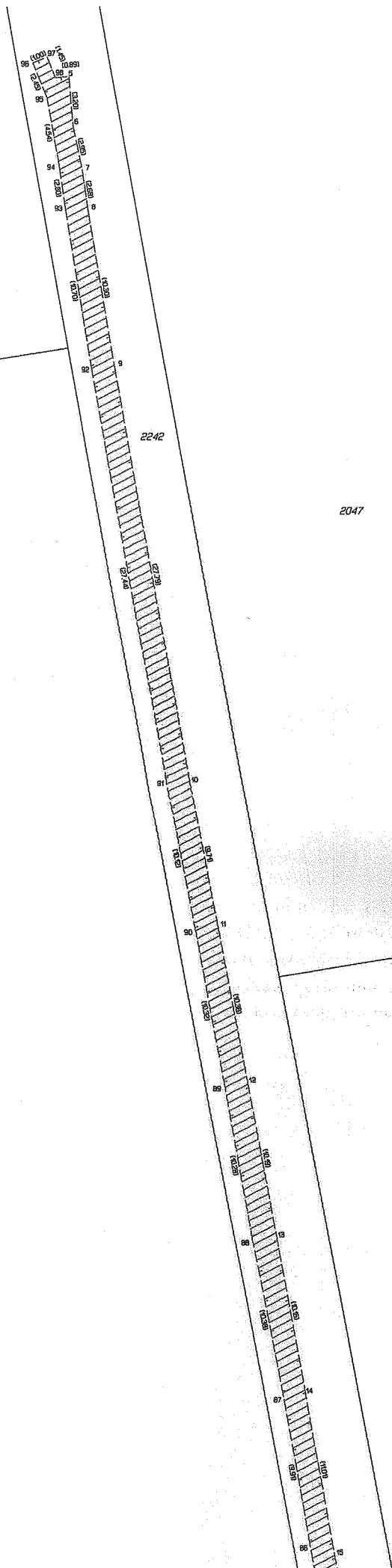

LIST 2

2053

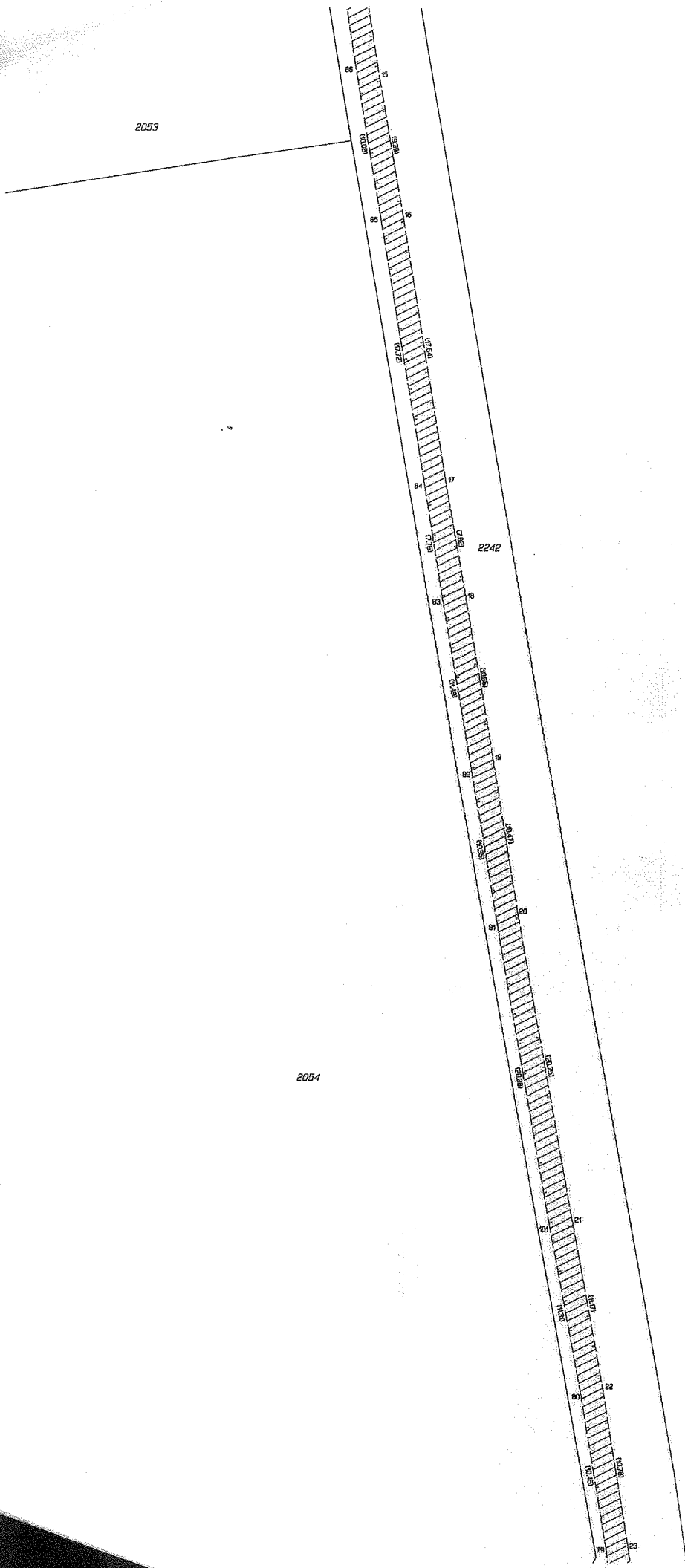

2242

2054

2050

21

22

22

2094

2075

2095

2077

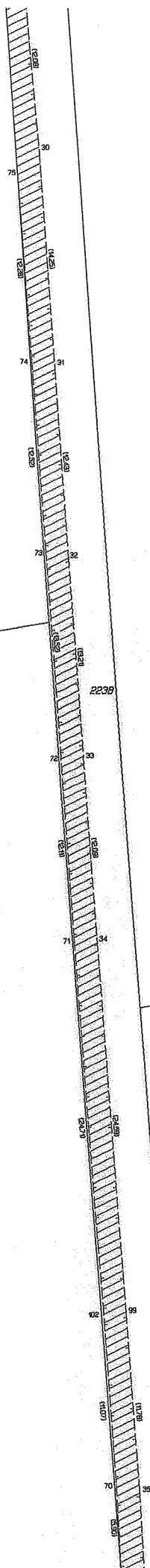

LIST 5

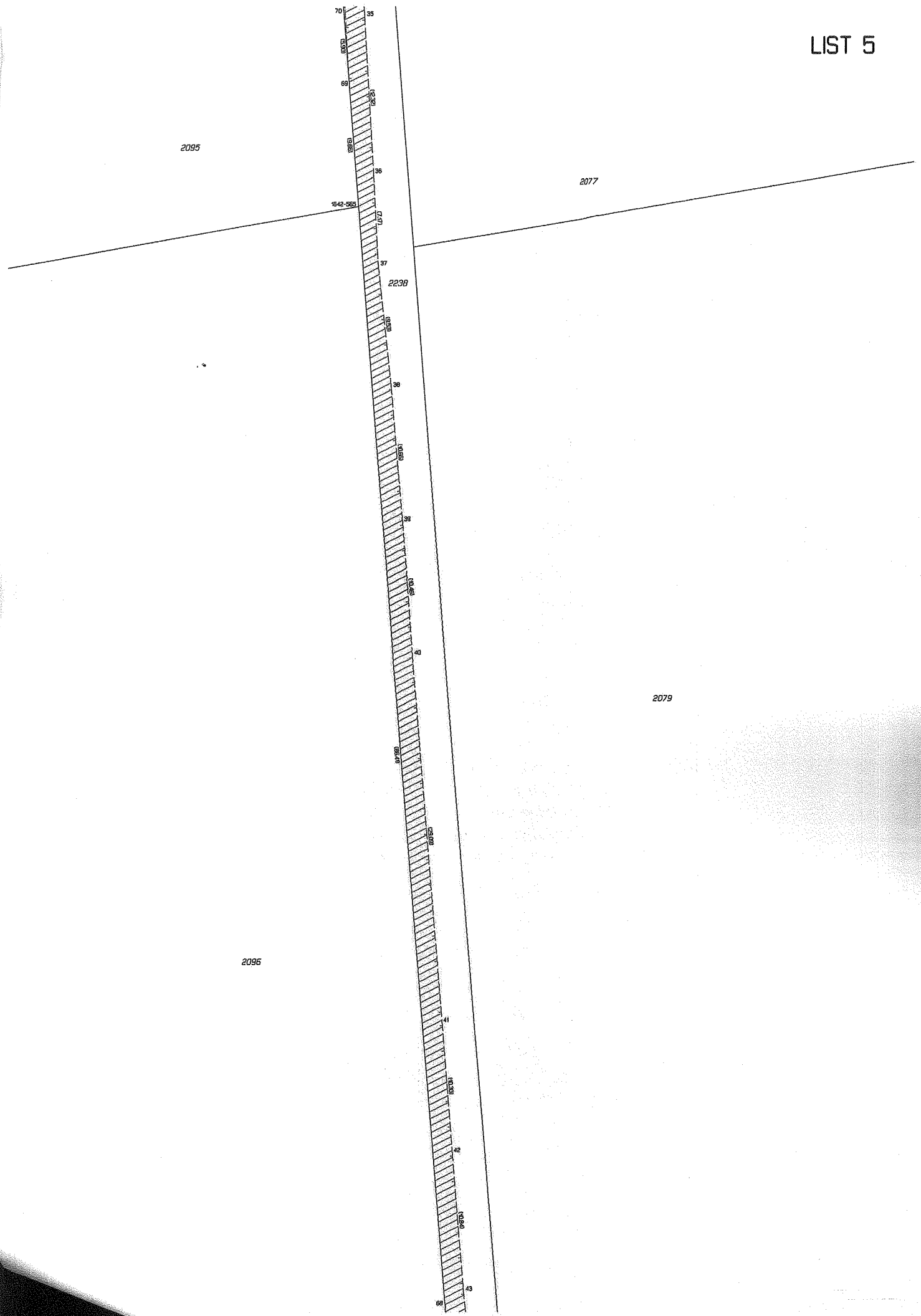

2095

2077

642-955

2238

2079

2096

35
36
37
38
39
40
41
42
43

2096

2079

2097/2

2097/1

2081

2238

