



Dodatek č. 1

ke smlouvě o dodávce a odběru tepelné energie čís. 42/02

I.

Smluvní strany

I. Dodavatel: SMO, městská akciová společnost Orlová
Sídlo: Orlová-Lutyně, ul. Okružní čp. 988, PSČ 735 14
Zastoupen: Ing. Ivo Kotabou, místopředsdou představenstva
IČO: 60793163
DIČ: 
Bank.spojení: Komerční banka Orlová
č. účtu: 

Zapsán u Krajského obchodního soudu v Ostravě dne 30.5.1995 v oddílu B, vložka 1017
Rozhodnutí o udělení licence Energetickým regulačním úřadem, 586 01 Jihlava, Tř. Legionářů 9
s platností od 26. 11. 2001:

- licence č. 320101047 - skupina 31 výroba tepelné energie pod čj. P 2279/2001/300
- licence č. 320101048 - skupina 32 rozvod tepelné energie pod čj. P 2280/2001/300

2. Odběratel: Základní škola
Školní 862, 735 14 Orlová - Lutyně
Zastoupen: Mgr. Hanou Rettovou
IČO: 48004201
DIČ: 
Bank. spojení: KB Orlová
č. účtu: 

Dodatek upravuje přílohu č. 1 pro rok 2003 a doplňuje čl. V. Platební podmínky o bod 6).

II.

Množství tepelné energie pro rok 2003

V roce 2003 dodavatel odběrateli dodá a odběratel od dodavatele odebere tepelnou energii v předpokládané roční dodávce v GJ dle odběrového diagramu pro odběrné místo - ZŠ čp. 862 Orlová-Lutyně:

Období	na patě ÚT/GJ
I. čtvrtletí	1570
II. čtvrtletí	350
III. čtvrtletí	35
IV. čtvrtletí	1245
CELKEM	3200



III.

Prodejní cena tepelné energie pro organizace platná pro rok 2003

na patě domu

DPH bude účtována dle platných cenových předpisů.

III.
Odběratel dodavateli zaplatí zálohy na smluvený odběr, a to

Záloha v Kč	Na každý jed.měsíc
180000,-	1,2,3,11,12
	4,10
	5,9

K čl. V. smlouvy:

Článek V.
Platební podmínky

6. V případě, že do 31. 12. běžného kalendářního roku nebude oboustranně podepsána nová příloha č.1 pro následující kalendářní rok, platí zálohové platby sjednané v příloze č. 1 do doby podpisu nové přílohy.

Dodatek vstupuje v platnost dnem podpisu s účinností od **1. 1. 2003**. Je vyhotoven ve čtyřech stejnopisech, z nichž odběratel i dodavatel obdrží dva výtisky. V ostatním se smlouva nemění.

V Orlové dne 30. 12. 2002

Za dodavatele:

Ing. Ludmila
vedoucí obch. oddělení
/pověřena k podpisu smlouvy/



Za odběratele:

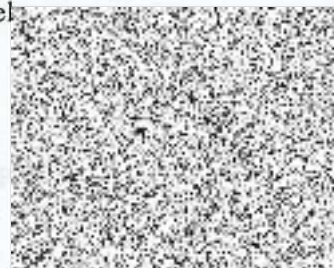

číslo	na příloze č.1
I. část	12%
II. část	35%
III. část	35%
IV. část	15%
V. část	35%

44