

VÝKAZ DOSAVADNÍHO A NOVÉHO STAVU ÚDAJŮ KATASTRU NEMOVITOSTÍ

Dosavadní stav				Nový stav																								
Označení pozemku parc. číslem	Výměra parcely		Druh pozemku	Označení pozemku parc. číslem	Výměra parcely		Druh pozemku	Typ stavby	Způsob využití	Způsob využití	Způsob využití	Způsob využití	Způsob využití	Způsob využití	Porovnání se stavem evidence právních vztahů													
	ha	m ²	Způsob využití		parc. číslem	ha	m ²	Způsob využití							Způsob využití	Způsob využití	Způsob využití	Způsob využití	Způsob využití	Způsob využití	Způsob využití	Způsob využití	Díl přechází z pozemku označeného v		Číslo listu vlastnictví	Výměra dílu		Označení dílu
																							katastru nemovitosti	dřívější poz. evidenci		ha	m ²	
654/8																	654/8		10001									
723/3																	723/3		10001									
723/4																	723/4		10001									
739/1																	739/1		10001									
739/3																	739/3		10001									
739/5																	739/5		10001									
741/2																	741/2		1257									
741/3																	741/3		1257									
742/1																	742/1		10001									
743/1																	743/1		1257									
745/4																	745/4		60000									
745/6																	745/6		1257									
745/20																	745/20		10001									
745/22																	745/22		1257									
745/34																	745/34		1257									
745/35																	745/35		1257									
745/39																	745/39		1257									
745/50																	745/50		1257									
745/55																	745/55		1257									
1021/2																	1021/2		10001									
3569/4																	3569/4		10001									
3689/1																	3689/1		624									

Druh věcného břemene : dle listiny

Oprávněný : dle listiny

GEOMETRICKÝ PLÁN pro vymezení rozsahu věcného břemene k části pozemku	Geometrický plán ověřil úředně oprávněný zeměměřický inženýr		Stejnopis ověřil úředně oprávněný zeměměřický inženýr:	
	Jméno, příjmení:		Jméno, příjmení:	
	Číslo položky seznamu úředně oprávněných zeměměřických inženýrů	1735/97	Číslo položky seznamu úředně oprávněných zeměměřických inženýrů	2288/06
	Dne: 5.8.2020	Číslo: 290/2020	Dne: 29.9.2020	Číslo: 52/2020
	Náležitostmi a přesností odpovídá právním předpisům.		Tento stejnopis odpovídá geometrickému plánu v elektronické podobě uloženému v dokumentaci katastrálního úřadu.	
Vyhovitel: GEODROM s.r.o. Hlavní 133/32 664 48 Moravany	Katastrální úřad souhlasí s očišlováním parcel. KÚ pro Jihomoravský kraj KP Brno-město PGP-1312/2020-702 2020.08.07 12:13:48 CEST		Ověření stejnopisu geometrického plánu v listinné podobě. <div style="background-color: black; width: 100%; height: 100px;"></div>	
Číslo plánu: 1436-177/2020 Okres: Brno-město Obec: Brno Kat. území: Kníničky Mapový list: Tišnov 1-7/14 Dosavadním vlastníkům pozemků byla poskytnuta možnost seznámit se v terénu s průběhem navrhovaných nových hranic, které byly označeny předepsaným způsobem.				

4



Detail

Detail

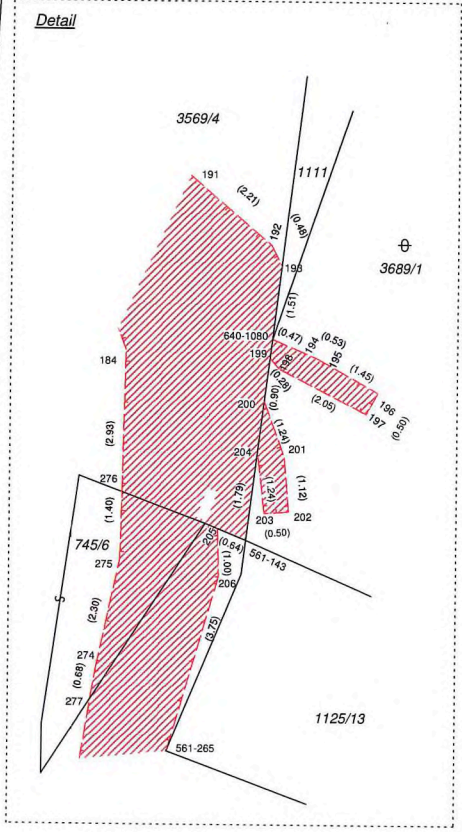

1
2
3
4

745/4

745/36

745/26

745/29

745/38

745/55

745/47

745/37

745/6

745/33

745/39

745/2

745/53

745/50

745/43

745/34

745/51

745/26

741/3

745/44

745/45

741/4

745/35

745/16

745/52

745/54

1021/2

745/22

745/23

741/2

741/1

745/10





⊕
741/1

745/10

743/1

746/15

1021/2

746/1

742/1

746/14

II
746/11

740

⊕
739/1

139
(3.46)

248



11
746/11

740

11
742/1

⊕
739/1

1021/2

753

756

⊕
739/4

⊕
739/3

739/5

654/7

654/8

723/4

723/3

723/1