



KUPNÍ SMLOUVA
č. j. KRPL-19270/ČJ-2021-1800VZ

dle § 2079 a násl. zákona č. 89/2012 Sb., občanského zákoníku (dále jen „občanský zákoník“)

uzavřena níže uvedeného dne, měsíce a roku mezi smluvními stranami

1. Prodávající:

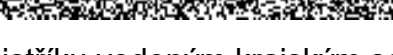
Název: **PNEU HNÍDEK s.r.o.**
se sídlem: Knoflíková 2814/8a, 466 01 Jablonec nad Nisou
zastoupená: 
IČ: 25497561
DIČ: CZ25497561
bankovní spojení: Česká spořitelna a.s.
číslo účtu: 2595482/0800
kontaktní osoba: 
mobil: 
e-mail: 

zapsaná v obchodním rejstříku vedeném krajským soudem v Ústí nad Labem, oddíl C, vložka 21089

(dále jen „prodávající“)

a

2. Kupující:

Název: **Česká republika – Krajské ředitelství policie Libereckého kraje**
se sídlem: nám. Dr. E. Beneše 584/24, 460 32 Liberec 1
zastoupená: plk. Ing. Vladimírem Libnarem, náměstkem ředitele pro ekonomiku
IČ: 72050501
DIČ: CZ72050501
bankovní spojení: ČNB, pobočka Ústí nad Labem
číslo účtu: 84548881/0710
pověřený pracovník v místě dodání: Miloš Trakal, DiS, vedoucí skupiny autoopravárenství
mobil: 732 704 949
e-mail: milos.trakal@pccr.cz

(dále jen „kupující“)

I.

Úvodní ustanovení

Tato smlouva byla smluvními stranami uzavřena na základě „Rámcové dohody na dodávky pneumatik pro roky 2020 a 2021“, č. j. MV-78379-37/OSM-2019, uzavřené dne 12. 12. 2019 (dále jen „rámcová dohoda“) ve znění Dodatku č. 1 č. j. MV-78379-49/VZ-2019 ze dne 4. 1. 2021.

II.

Předmět smlouvy

1. Touto smlouvou se prodávající zavazuje dodat kupujícímu předmět koupě – pneumatiky pro automobily ve specifikaci, množství a ceně stanovených níže, včetně dopravy do místa plnění, odvozu a ekologické likvidace opotřebovaných pneumatik.

Předmět koupě:

Rozměr Letní pneumatiky	Výrobce	Počet ks	Cena za ks bez DPH	Celk. cena bez DPH
185/60 R15, rychl. index H, index nosnosti 84	Goodyear Efficient. Perf.	20	1 460,68	29 213,60
205/55 R16, rychl.index V, index nosnosti 94	NOKIAN WETPROOF XL	170	1 663,14	282 733,80
215/70 R16, rychl.index H, index nosnosti 100	Kormoran SUV Summer	4	1 656,78	6 627,12
205/65 R16C, rychl.index T,index nosnosti 107	FULDA CONVEO TOUR 2	6	1 559,26	9 355,56
215/60 R17C, rychl.index T,index nosnosti 109	Nokian C Line Van	37	2 786,74	103 109,38
205/80 R16C, rychl.index S,index nosnosti 104	Barum Bravuris 4x4	4	1 651,48	6 605,92
245/70 R16, rychl. index H, index nosnosti 111	Nokian WETPROOF SUV	12	1 993,86	23 926,32
235/45 R18, rychl. index W, index nosnosti 94	Sava Intesa UHP 2	16	1 877,26	30 036,16
225/60 R17, rychl. index H, index nosnosti 99	Nexen N Blue HD Plus	16	1 746,88	27 950,08
255/70 R16, rychl.index T, index nosnosti 111	CONTINENTAL CROSSCONTACT LX2 FR	12	3 294,48	39 533,76
Rozměr Zimní pneumatiky				
205/75 R16C, rychl.index R, index nosnosti 110	Nexen, N'BLUE 4SEASON VAN	6	1 668,44	10 010,64
Celková cena bez DPH		303		569 102,34

2. Kupující se zavazuje předmět koupě převzít a zaplatit za něj řádně a včas sjednanou kupní cenu podle čl. III. odst. 1 této smlouvy.

III.**Kupní cena**

- | | |
|------------------------------------|-----------------------|
| 1. Kupní cena je stanovena ve výši | 569 102,34 Kč bez DPH |
| DPH 21 % | 119 511,49 Kč |
| CELKEM | 688 613,83 Kč s DPH |
- Slovy: Šestsetosmdesátosmtisícšestsetřináctkorunosmdesátřihaléře.

2. Kupní cena je cenou nejvýše přípustnou a nepřekročitelnou, zahrnující celní poplatky, cenu za dopravu do místa plnění a další náklady související s dodávkou předmětu plnění ve smlouvě výslovně neuvedené, a dále náklady na odvoz a ekologickou likvidaci opotřebovaných pneumatik.
3. Kupní cenu je možné změnit pouze v případě změny zákonných sazeb DPH

IV.**Doba a místo plnění**

1. Prodávající je povinen dodat předmět koupě vč. kompletní dokumentace k němu **do 30. 3. 2021.**
2. Místem plnění je Krajské ředitelství policie Libereckého kraje, Pastýřská 3, Liberec 1 – automobilní oddělení.

V.**Všeobecné dodací podmínky**

1. Předmět koupě bude považován za dodaný jeho převzetím kupujícím a podpisem dvou vyhotovení dodacího listu zástupci obou smluvních stran v místě plnění. Jedno vyhotovení dodacího listu obdrží kupující a druhé prodávající.
2. Kupující nabývá vlastnické právo k předmětu koupě jeho převzetím v místě plnění. Přechod nebezpečí škody na zboží se řídí ustanovením § 2121 a násl. občanského zákoníku.

VI.**Technické a platební podmínky**

1. Všechny dodávané pneumatiky budou homologované.
2. Všechny dodávané pneumatiky budou nové, nepoužité a v době převzetí kupujícím nebudou starší 2 let.
3. Platba za uskutečněnou dodávku předmětu koupě bude provedena bezhotovostním platebním převodem na základě faktury vystavené prodávajícím do 14 kalendářních dnů po řádném předání a převzetí předmětu koupě kupujícím. Přílohou faktury bude kopie zástupci obou smluvních stran podepsaného dodacího listu potvrzujícího, že předmět koupě byl dodán kupujícímu v požadovaném množství a kvalitě.
4. Faktura musí obsahovat číslo jednacích této kupní smlouvy, číslo jednacích rámcové smlouvy, ke které se dodávka vztahuje a všechny údaje uvedené v § 29 zákona č. 235/2004 Sb., o dani z přidané hodnoty, ve znění pozdějších předpisů, a údaje uvedené v § 435 občanského zákoníku.

5. Faktura je splatná do 30 kalendářních dnů ode dne jejího prokazatelného doručení kupujícímu na e-mailovou adresu: **krpl.osm.ao@pcr.cz**.
6. Faktura je považována za proplacenou okamžikem odepsání příslušné finanční částky z účtu kupujícího ve prospěch účtu prodávajícího.
7. Kupující je oprávněn před uplynutím lhůty splatnosti vrátit prodávajícímu bez zaplacení fakturu, která neobsahuje náležitosti stanovené touto smlouvou nebo obecně závaznými právními předpisy, není doložena kopií potvrzeného dodacího listu, obsahuje jiné cenové údaje nebo jiný druh plnění než dohodnutý ve smlouvě nebo budou-li tyto údaje uvedeny chybně, a to s uvedením důvodu vrácení. Prodávající je povinen v případě oprávněného vrácení faktury vrácenou fakturu opravit nebo vyhotovit fakturu novou. Důvodným vrácením faktury přestává běžet původní lhůta splatnosti. Nová lhůta v původní délce splatnosti běží znovu ode dne doručení opravené nebo nově vystavené faktury kupujícímu.
8. Platba bude v Kč na základě předložené faktury.
9. Zálohové platby kupující neposkytuje.

VII.

Vady

1. Prodávající je povinen dodat pneumatiky v množství, druhu a jakosti (technická specifikace) dle této smlouvy a při dodržení obchodních podmínek sjednaných v této smlouvě a rámcové smlouvě. Kupující je povinen dodané pneumatiky převzít a zaplatit kupní cenu.
2. Poruší-li prodávající povinnosti stanovené v odst. 1 tohoto článku, jedná se o vady plnění. Kupující je povinen reklamovat vady bezodkladně po jejich zjištění.
3. Zjistí-li kupující vady týkající se druhu a jakosti dodaných pneumatik již při dodání, je oprávněn odmítnout jejich převzetí a od této smlouvy odstoupit. Odstoupení od smlouvy kupující bezodkladně písemně oznámí prodávajícímu.
4. Vady, které kupující zjistí až po převzetí dodávky, je prodávající povinen odstranit nejpozději do 14 kalendářních dnů od doručení reklamace. Prodávající odstraní vady bezúplatně dodáním náhradního plnění v množství, druhu a jakosti dle této smlouvy. Obdobně postupuje prodávající i v případě, nevyužije-li kupující svého práva na odstoupení od smlouvy podle odst. 3 tohoto článku.

VIII.

Záruka

1. Na dodávky pneumatik prodávající poskytuje záruku za jakost, která zaručuje, že zboží bude odpovídat technické specifikaci stanovené touto smlouvou a bude prosté právních vad. Prodávající poskytuje na dodané pneumatiky záruční dobu v délce minimálně 24 měsíců, která začíná běžet okamžikem převzetí pneumatik kupujícím.
2. Poskytne-li prodávající na dodané pneumatiky záruční dobu delší než 24 měsíců, uvede ji v dodacím listu. Nebude-li v dodacím listu uvedena delší záruční doba, platí, že záruční doba je poskytnuta v délce 24 měsíců.

IX.**Smluvní pokuta a úroky z prodlení**

1. Prodávající je oprávněn požadovat na kupujícím úrok z prodlení za nedodržení termínu splatnosti faktury dle čl. VI. odst. 5 této smlouvy ve výši 0,05 % z oprávněné fakturované částky včetně DPH, a to za každý i započatý den prodlení. Výše sankce není omezena.
2. Kupující je oprávněn požadovat na prodávajícím smluvní pokutu za nedodržení termínu dodání pneumatik dle čl. IV. odst. 1 této smlouvy, a to ve výši 0,05 % z ceny nedodaných pneumatik včetně DPH, a to za každý i započatý den prodlení. Výše sankce není omezena.
3. Kupující je oprávněn požadovat na prodávajícím smluvní pokutu za nedodržení doby pro odstranění zjištěných vad na základě reklamace, a to ve výši 0,05 % z ceny reklamovaných pneumatik včetně DPH, a to za každý i započatý den prodlení. Minimální výše sankce je 1000,- Kč za den.
4. Úrok z prodlení a smluvní pokuta jsou splatné do 30 kalendářních dnů od data, kdy byla povinné straně doručena písemná výzva k jejich zaplacení oprávněnou stranou, a to na účet oprávněné strany uvedený v písemné výzvě. Ustanovením o smluvní pokutě není dotčeno právo oprávněné strany na náhradu škody v plné výši.

X.**Podstatné porušení smlouvy**

Smluvní strany pokládají za podstatné porušení smlouvy

- a) prodlení prodávajícího s dodáním předmětu koupě ve sjednaném termínu dle čl. IV. odst. 1 této smlouvy,
- b) nedodání předmětu koupě v požadovaném druhu a jakosti (viz čl. VII. odst. 3 této smlouvy),
- c) opakované, nezdůvodněné nereagování prodávajícího na výzvy kupujícího,
- d) prodlení kupujícího s úhradou svých peněžitých závazků vyplývajících z této smlouvy po dobu delší než 15 dnů.

XI.**Odstoupení od smlouvy**

1. Smluvní strany jsou oprávněny odstoupit od smlouvy v případech podstatného porušení smlouvy uvedených v čl. X. této smlouvy.
2. Kupující je oprávněn odstoupit od smlouvy v případě, že bylo s prodávajícím zahájeno insolvenční řízení, nebo v případě vstupu prodávajícího do likvidace.
3. Účinky každého odstoupení od smlouvy nastávají okamžikem doručení písemného projevu vůle odstoupit od této smlouvy druhé smluvní straně. Odstoupení od smlouvy se nedotýká zejména nároku na náhradu škody a smluvní pokuty.

XII.**Řešení sporů**

1. Veškeré spory mezi smluvními stranami budou řešeny nejprve smírně.
2. Nebude-li smírného řešení dosaženo, budou spory řešeny soudním řízením před soudy ČR.

XIII.**Povinnost nahradit škodu**

Prodávající je povinen nahradit škodu způsobenou vadným plněním této smlouvy v rozsahu stanoveném českým právním řádem.

XIV.**Závěrečná ustanovení**

1. Tato smlouva je uzavřena v souladu s rámcovou dohodou, a to i v těch ustanoveních, která nejsou v této kupní smlouvě konkrétně uvedena. Práva a povinnosti smluvních stran, touto smlouvou neupravené, se řídí rámcovou dohodou.
2. Tato smlouva se dále řídí právním řádem České republiky, zejména příslušnými ustanoveními občanského zákoníku.
3. Tato smlouva nabývá platnosti dnem jejího podpisu oběma smluvními stranami a účinnosti dnem jejího uveřejnění v registru smluv dle zákona č. 340/2015 Sb., o zvláštních podmínkách účinnosti některých smluv, uveřejňování těchto smluv a o registru smluv. Tuto smlouvu zašle správci registru smluv k uveřejnění prostřednictvím registru smluv kupující.
4. Smluvní strany prohlašují, že žádné ustanovení této smlouvy nepodléhá obchodnímu tajemství, ani není jinak chráněné právními předpisy z hlediska důvěrnosti. Znění smlouvy lze v plném rozsahu zveřejnit (vyjma osobních údajů, které není možné zveřejnit).
5. Tato smlouva může být měněna nebo doplňována jen písemnými, očíslovanými dodatky, podepsanými oběma smluvními stranami.
6. Tato smlouva je vyhotovena v elektronické podobě. Obě smluvní strany prohlašují, že nebyla uzavřena v tísni, ani za jednostranně nevýhodných podmínek a na důkaz toho připojují své elektronické podpisy.

Za prodávajícího:

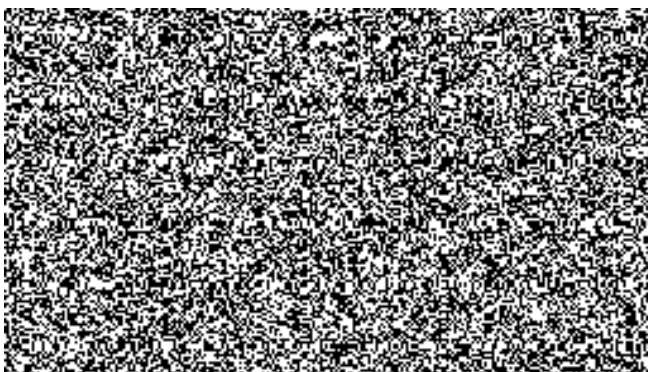

Za kupujícího:

