

Mika Pavel
Letohradská 38
170 00 Praha 7

Váš dopis značky Naše značka

Vyřizuje / oddělení / tel.

V Praze dne

5.března 2021

Věc: OBJEDNÁVKA č. O120/2020/0041/OZP

Zhotovitel:

Zapsaný:
Sídlo:
IČ:
DIČ:
Zastoupený:
Bankovní spojení:
Telefon:
E-mail:

Mika Pavel
Letohradská 38 170 00 Praha 7
18905889



Objednatel:

Městská část Praha 2

Sídlo:
IČ:
DIČ:
Zastoupený:
Bankovní spojení:
Telefon:
E-mail:

nám. Míru 20, 120 39 Praha 2
00063461
CZ00063461
Müllerová Simona Ing.
236044209
simona.mullerova@praha2.cz



Specifikace objednávky:

Předmět objednávky: Postřík růží v parcích na území městské části Praha 2 dle cenové nabídky

Termín dodání: 31. prosince 2021

Cena objednávky:

Celková částka (bez DPH) v Kč: 61 080,00
Celková částka (vč. DPH) v Kč: **73 907,00**

MČ Praha 2 je plátcem DPH. Na faktuře vždy uvádějte termín splatnosti minimálně 14 dní, naše číslo objednávky a název odboru.

Vzhledem ke změně zákona o DPH, kde je stanoven režim přenesení daňové povinnosti podle ust. § 92e zákona o DPH Vás žádáme, abyste uváděli ke službě odpovídající číselný kód klasifikace produkce (kód předmětu plnění).

Pro účely režimu přenesení daňové povinnosti prohlašujeme, že fakturované práce budou/nebudou použity pro ekonomickou činnost.

Forma úhrady: převodním příkazem

Fakturu zašlete na adresu:

Městská část Praha 2
Odbor životního prostředí
Náměstí Míru 20, 120 39 Praha 2

Prosím, potvrďte naši objednávku na 

Bez zpětného písemného potvrzení akceptace není objednávka platně uzavřena. Potvrzení lze zejména doručit: mailem, prostřednictvím datové schránky, doporučeně poštou nebo osobně do podatelny objednatele.

V Praze dne: 5. března 2021

Müllerová Simona Ing.
Odbor životního prostředí
Městská část Praha 2

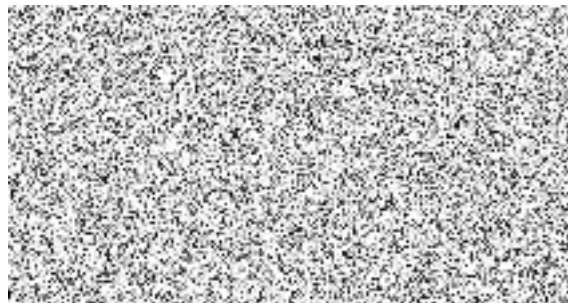

Pavel Míka - zahradnické služby
Letohradská 38
170 00 Praha 7

tel. 603 461 168

IČ: 18905889

04.03.2021

Cenová nabídka

Roční rozpočet

Postřik růží pro městskou část Praha 2 pro rok 2021

při předpokládaném počtu 10 aplikací postřiku na níže uvedených lokalitách

Č.	Text	měr.jed.	počet jed.	Počet úkonů za období	cena/jed.	CENA bez DPH	Sazba DPH
1.	Postřik růží na plochách :						
2.	Postřik růží - Karlovo nám.	m2	120.00	10.00	12.00	14 400.00	21.00
3.	Postřik růží - Zítkovy sady	m2	219.00	10.00	12.00	26 280.00	21.00
4.	Postřik růží - Sady Sv. Čecha	m2	56.00	10.00	12.00	6 720.00	21.00
5.	Pnoucí růže - U vodárny - Slezká	m2	4.00	10.00	12.00	480.00	21.00
6.	Postřik růží - Fügnerovo nám.	m2	20.00	10.00	12.00	2 400.00	21.00
7.	Bezručovy sady	m2	90.00	10.00	12.00	10 800.00	21.00
8.							

Celkem bez DPH

61 080.00

Rekapitulace DPH	Základ	DPH	Celkem
DPH 15 %	0.00	0.00	0.00
DPH 21 %	61 080.00	12 826.80	73 906.80
C E L K E M za zakázku	61 080.00	12 826.80	73 906.80

Poznámky :

- 1) Tato cenová nabídka obsahuje kalkulaci na ošetření růží na vybraných místech včetně dopravy na místo a vlastní přípravy chemického roztoku a všech doplňkových prací. Nabídka předpokládá, že v kalendářním roce proběhne 10 aplikací. Počet aplikací v minulých letech se pohyboval mezi 8 až 10 za rok. Účtovat fakturou se budou jen skutečně provedené aplikace.
- 2) Součástí ceny jsou také náklady na použité chemické přípravky. Přípravky se v průběhu sezóny střídají, jejich cena je ale promítnuta do paušální částky za metr čtvereční aplikace.
- 3) Fakturační období budou uzavřená pololetí, ve kterém budou vyčísleny reálně aplikované postřiky. Jako v minulých letech budou postřiky vyúčtovány ve dvou fakturách a to od počátku postřiků na do června včetně a od července včetně do ukončení postřiků na konci měsíce září. Dle vašeho zájmu je možné dohodnout jiný způsob ukončení termínů jednotlivých období, ale tento způsob je se v minulých letech osvědčil.

Č.	Text	měr.jed.	počet jed.	Počet úkonů za období	cena/jed.	CENA bez DPH	Sazba DPH
4)	Termíny postřiků budou předběžně oznamovány pověřeným osobám investora. Je nutné počítat, že termíny je možné operativně měnit v závislosti na stavu počasí, které při této práci hraje stěžejní roli. Z důvodu nepřízně počasí je možné přesunout již dohodnutý termín. Stav počasí a vhodnost provést postřik zajišťujeme automaticky jako součást zakázky. O provedení postřiku bude investor také informován, v obou případech pomocí elektronické pošty, případně telefonicky. Investorovi a pověřeným zástupcům se po každém postřiku zasílá přehledný záznam ve formátu PDF o provedení aktuálního postřiku, který zároveň obsahuje průběžnou historii všech postřiků v daném kalendářním roce. Tyto přehledy jsou také součástí soupisů provedených prací přikládáných k jednotlivým fakturám. Další podrobnosti mohou být dojednány přímo a mohou být průběžně aktualizovány.						
4)	Naše firma úzce spolupracuje v rámci naší hlavní činnosti na Petříně s poradci v oblasti fytopatologie při stanovení správných technologických postupů, druhů přípravků a jejich vhodné ředění, aplikace. Přípravky, které aplikujeme na vaše růže jsou aplikovány i na našem Růžovém sadě na Petříně ve stejných poměrech a množství. Přípravky se střídají tak, aby byla zajištěna jejich účinnost.						
5)	Při aplikaci bude použito vozidlo Multicar M26 s cisternou pro chemický přípravek a postřikovač Maruama s obsluhou dvou pracovníků, kteří jsou proškoleni v problematice nakládání a aplikování přípravků na ochranu rostlin.						
6)	Předpokládané termíny postřiků : Březen - postřik na dřevo proti prezimujícím škůdcům Duben až květen - zahájení postřiků v době vegetace především proti savému a žravému hmyzu Červen - přechod na postřiky proti svilušce a houbovým chorobám (v závislosti na vývoji počasí) Léto - opakované ošetření podle potřeby, především proti svilušce a houbovým chorobám, případně i proti savému hmyzu Září - poslední postřiky především proti houbovým chorobám						