



Č. j.: ZSM-6-14/OU-2021
Počet stran: 2
Počet příloh: 3/18
Výtisk č.:

DODATEK č. 3 ke SMLOUVĚ O UŽÍVÁNÍ MOVITÉHO MAJETKU

Zařízení služeb pro Ministerstvo vnitra,
státní příspěvková organizace zřízená Ministerstvem vnitra Zřizovací listinou č. j.: N-1337/97 ze dne 8. 12. 1997, ve znění pozdějších dodatků.
Sídlo: Přípotoční 300, 101 00 Praha 10 - Vršovice
IČO: 67779999
Zastoupená: **Ing. Jozefem Polakovičem**, náměstkem pro ekonomiku, na základě Pověření ze dne 28. 8. 2019, č. j.: ZSM-16-56/OU-2019 (viz Příloha č. 1).
Telefon: [REDACTED]
E-mail: [REDACTED]
(dále jen „ZSMV“)

a

Česká republika – Ministerstvo vnitra
Sídlo: Nad Štolou 936/3, 170 34 Praha 7, Holešovice
IČ: 00007064
Zastoupená: **Mgr. Zdeňkem Kuncem**, ředitelem Odboru interního auditu a kontroly, na základě NMV a SSP č. 23/2016, organizační řád Ministerstva vnitra, ve znění pozdějších předpisů a v souladu s rozhodnutím Ministra vnitra č. j: MV-174888-4/OZF-2015, vydaném referátníkem dne 17. 12. 2015
Telefon: [REDACTED]
E-mail: [REDACTED]
(dále jen „Uživatel“)

(obě výše uvedené společně dále též jen „Smluvní strany“, případně každá z nich samostatně dále též jen „Smluvní strana“)

u z a v í r a j í

tento

Dodatek č. 3

ke Smlouvě o užívání movitého majetku (dále jen „Dodatek Smlouvy“ nebo „Dodatek“) následujícího znění:

Článek I. Preambule

1. Smluvní strany uzavřely dne 23. 7. 2018 Smlouvu o užívání movitého majetku pod č. j.: ZSM-14-16/OÚ-2018 (dále též jen „Smlouva“).
2. Vzhledem k potřebě Smluvních stran aktualizovat Seznam movitého majetku, jeho umístění a s tím související jeho účetní hodnotu uvedenou ve výše uvedené Smlouvě, uzavírají Smluvní strany tento Dodatek Smlouvy.

Článek II. Změna Smlouvy

1. Znění čl. I. odst. 1. Smlouvy se mění na následující znění:
Tento movitý majetek je umístěn v objektu:
Letná, na adrese: Praha 7, Nad Štolou 936, 170 00, označení CEN: V-CZ01000042, k. ú.: Holešovice, LV: 38, budova: č. 1 a 2.
2. Ode dne účinnosti tohoto Dodatku se původní Příloha č. 1 Smlouvy nahrazuje Přílohou č. 2, tohoto Dodatku.
3. Účetní hodnota movitého majetku předaného k užívání činí **3.225.674,84 Kč.**
(slovy: třímilionydvěstědvacetpěttisícšestsetšedesátčtyřikorunčeských a osmdesátčtyřihaléřů).
4. Podpisem tohoto Dodatku se odsouhlasuje stav užívaného majetku ke dni 31. 12. 2020, včetně jeho účetní hodnoty, dle Přílohy č. 2 tohoto Dodatku.

Článek III. Závěrečná ustanovení

1. Ustanovení Smlouvy, výslovně nedotčená tímto Dodatkem, zůstávají ve svém původním znění.
2. Tento Dodatek je vyhotoven v pěti stejnopisech s platností originálu, kdy ZSMV obdrží tři vyhotovení a Uživatel obdrží dvě vyhotovení.
3. Tento Dodatek nabývá platnosti dnem podpisu smluvních stran.
4. Tento Dodatek nabývá účinnosti dnem jeho uveřejnění v informačním systému Registru smluv, dle Zákona č. 340/2015 Sb. .
5. Smluvní strany prohlašují, že si tento Dodatek přečetly, s jeho obsahem souhlasí, a že tento Dodatek je sepsán určitě, srozumitelně, svobodně, vážně a volně, nikoliv v tísní za nápadně nevýhodných podmínek. Na důkaz této skutečnosti Smluvní strany k němu níže připojují své vlastnoruční podpisy.

Nedílnou součástí této Smlouvy jsou následující přílohy:

Příloha č. 1 - Pověření Ing. Jozefa Polakoviče

č. 2 - Seznam movitého majetku po místnostech ke dni 31.12.2020

č. 3 - Kontaktní osoby

V Praze dne:

za ZSMV:

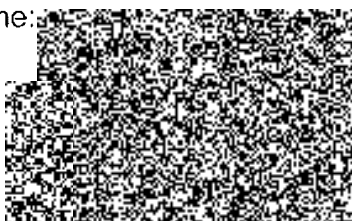

V Praze dne:

za Uživatele:



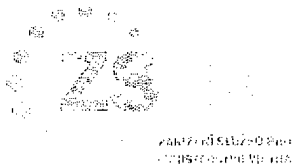

Příloha č. 1
k č. j.: ZSM-6-14/OÚ-2021

Č. j. ZSM-16-56/OÚ-2019

Pověření

Já níže podepsaný Mgr. Roman Švejda, DiS, ředitel, jako jediný statutární orgán Zařízení služeb pro Ministerstvo vnitra, státní příspěvkové organizace, IČO 67779999, se sídlem Praha 10, Přípotoční 300/12, PSČ 101 00 (dále jen „Organizace“), podle § 166 zákona č. 89/2012 Sb., občanský zákoník, tímto pověřuji následujícího zaměstnance Organizace:

Ing. Jozefa Polakoviče



k tomu, aby ve všech právních záležitostech souvisejících s uzavíráním inominálních smluv ohledně nemovitého a movitého majetku, se kterým Organizace hospodář, a který je užíván jednotlivými organizačními útvary Ministerstva vnitra, včetně Základní odborovou organizací Ministerstva vnitra ČR, vykonával právní úkony, které mi v této souvislosti přísluší, zejména tyto smlouvy uzavíral, respektive podepisoval.

Pověření se uděluje na dobu neurčitou do jeho odvolání.

V Praze dne 28.8.2019



Pověření ve výše uvedeném rozsahu přijímám:

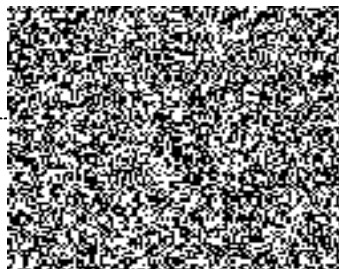

Seznam užívaného movitého majetku k 31.12.2020

| Poř. č. | Nomenklatura | Seriové / výrobní číslo | Název | Typ | Hodnota | Množství | Areál | Budova | Adresa budovy | Místnost | Název místnosti | NS vlastníka / majitele |
|---------|--------------|-------------------------|--|-----------------|----------|----------|---------|--------|---------------------------------|----------|-----------------|-------------------------|
| 1 | 132290071859 | 37 | Konvice elektrická vama | DOMO DD9019WK | 455,00 | 1 | 2100042 | 2 | Praha 7, Nad Štolou 936, 170 00 | 286 | kancelář | 2515308005 |
| 2 | 180401200102 | 85 | Skříňka konjainerová | DŘEVĚNÁ | 2 826,25 | 1 | 2100042 | 2 | Praha 7, Nad Štolou 936, 170 00 | 286 | kancelář | 2515308005 |
| 3 | 180401200102 | 137 | Skříňka konjainerová | DŘEVĚNÁ | 1 733,09 | 1 | 2100042 | 2 | Praha 7, Nad Štolou 936, 170 00 | 286 | kancelář | 2515308005 |
| 4 | 180401200951 | 2801607 | Skříňka dřevěná prosklená | | 2 133,90 | 1 | 2100042 | 2 | Praha 7, Nad Štolou 936, 170 00 | 286 | kancelář | 2515308005 |
| 5 | 180401201110 | 301188 | Skříňka 2dvéřová dřevěná @ | | 2 730,97 | 1 | 2100042 | 2 | Praha 7, Nad Štolou 936, 170 00 | 286 | kancelář | 2515308005 |
| 6 | 180401313023 | 5914 | Židle čalouněná dřevěná | | 1 597,02 | 1 | 2100042 | 2 | Praha 7, Nad Štolou 936, 170 00 | 286 | kancelář | 2515308005 |
| 7 | 180401383071 | 607 | Křeslo pevné poločalouněné dřevěné | | 1 498,00 | 1 | 2100042 | 2 | Praha 7, Nad Štolou 936, 170 00 | 286 | kancelář | 2515308005 |
| 8 | 180401377015 | 6 | Sedátko klekáč | DŘEVĚNÁ | 1 798,00 | 1 | 2100042 | 2 | Praha 7, Nad Štolou 936, 170 00 | 286 | kancelář | 2515308005 |
| 9 | 180401408002 | 424 | Stůl pod počítač dřevěný | | 1 174,54 | 1 | 2100042 | 2 | Praha 7, Nad Štolou 936, 170 00 | 286 | kancelář | 2515308005 |
| 10 | 180401498058 | 31 | Stůl jednací krátký dř. | | 1 095,55 | 1 | 2100042 | 2 | Praha 7, Nad Štolou 936, 170 00 | 286 | kancelář | 2515308005 |
| 11 | 180401498061 | 22 | Stůl kancel. korpus dř. | | 2 252,70 | 1 | 2100042 | 2 | Praha 7, Nad Štolou 936, 170 00 | 286 | kancelář | 2515308005 |
| 12 | 180402231311 | 67 | Skříň na spisy svařov. 2dv.kovová | | 1 892,20 | 1 | 2100042 | 2 | Praha 7, Nad Štolou 936, 170 00 | 286 | kancelář | 2515308005 |
| 13 | 180402262016 | 28 | Nástavec na skříň 2dvěřový kovový | | 1 506,90 | 1 | 2100042 | 2 | Praha 7, Nad Štolou 936, 170 00 | 286 | kancelář | 2515308005 |
| 14 | 180402325041 | 1119 | Křeslo kancelářské čemé | ČALOUNĚNÉ 130KG | 3 689,10 | 1 | 2100042 | 2 | Praha 7, Nad Štolou 936, 170 00 | 286 | kancelář | 2515308005 |
| 15 | 180402714008 | 20 | Věšák stojanový kovový lakovaný | | 374,54 | 1 | 2100042 | 2 | Praha 7, Nad Štolou 936, 170 00 | 286 | kancelář | 2515308005 |
| 16 | 180403111106 | 478E | Chladnička 150 l | CALEX SCR 150 C | 5 991,80 | 1 | 2100042 | 2 | Praha 7, Nad Štolou 936, 170 00 | 286 | kancelář | 2515308005 |
| 17 | 180403331096 | 3780 | Ventilátor stolní @ | | 803,48 | 1 | 2100042 | 2 | Praha 7, Nad Štolou 936, 170 00 | 286 | kancelář | 2515308005 |
| 18 | 180403331241 | 280 | Ventilátor stojanový | SENCOR SFN 4047 | 590,00 | 1 | 2100042 | 2 | Praha 7, Nad Štolou 936, 170 00 | 286 | kancelář | 2515308005 |
| 19 | 132290071813 | 2 | Konvice el. vama | | 1 009,70 | 1 | 2100042 | 2 | Praha 7, Nad Štolou 936, 170 00 | 287 | kancelář | 2515308005 |
| 20 | 132291071033 | #2515-NVC00019 | Konvice elektrická vama | ETA 3590 | 650,00 | 1 | 2100042 | 2 | Praha 7, Nad Štolou 936, 170 00 | 287 | kancelář | 2515308005 |
| 21 | 180401200102 | 80 | Skříňka konjainerová | DŘEVĚNÁ | 2 826,25 | 1 | 2100042 | 2 | Praha 7, Nad Štolou 936, 170 00 | 287 | kancelář | 2515308005 |
| 22 | 180401200951 | 2801603 | Skříňka dřevěná prosklená | | 2 343,21 | 1 | 2100042 | 2 | Praha 7, Nad Štolou 936, 170 00 | 287 | kancelář | 2515308005 |
| 23 | 180401201110 | 301281 | Skříňka 2dvéřová dřevěná @ | | 3 194,62 | 1 | 2100042 | 2 | Praha 7, Nad Štolou 936, 170 00 | 287 | kancelář | 2515308005 |
| 24 | 180401201110 | 301263 | Skříňka 2dvéřová dřevěná @ | | 1 351,80 | 1 | 2100042 | 2 | Praha 7, Nad Štolou 936, 170 00 | 287 | kancelář | 2515308005 |
| 25 | 180401201110 | 301262 | Skříňka 2dvéřová dřevěná @ | | 1 351,80 | 1 | 2100042 | 2 | Praha 7, Nad Štolou 936, 170 00 | 287 | kancelář | 2515308005 |
| 26 | 180401201110 | 301283 | Skříňka 2dvéřová dřevěná @ | | 3 194,62 | 1 | 2100042 | 2 | Praha 7, Nad Štolou 936, 170 00 | 287 | kancelář | 2515308005 |
| 27 | 180401296146 | 816 | Skříňka konjainerová dřevo | MODUL S2 | 2 853,60 | 1 | 2100042 | 2 | Praha 7, Nad Štolou 936, 170 00 | 287 | kancelář | 2515308005 |
| 28 | 180401383071 | 562 | Křeslo pevné poločalouněné dřevěné | | 1 527,10 | 1 | 2100042 | 2 | Praha 7, Nad Štolou 936, 170 00 | 287 | kancelář | 2515308005 |
| 29 | 180401383071 | 567 | Křeslo pevné poločalouněné dřevěné | | 1 498,00 | 1 | 2100042 | 2 | Praha 7, Nad Štolou 936, 170 00 | 287 | kancelář | 2515308005 |
| 30 | 180401483058 | 97 | Stůl psací kancelářský korpus | DŘEVĚNÝ | 2 382,44 | 1 | 2100042 | 2 | Praha 7, Nad Štolou 936, 170 00 | 287 | kancelář | 2515308005 |
| 31 | 180401498061 | 46 | Stůl kancel. korpus dř. | | 2 390,40 | 1 | 2100042 | 2 | Praha 7, Nad Štolou 936, 170 00 | 287 | kancelář | 2515308005 |
| 32 | 180401723031 | 77075 | Policekta závěsná dřevěná @ | | 316,95 | 1 | 2100042 | 2 | Praha 7, Nad Štolou 936, 170 00 | 287 | kancelář | 2515308005 |
| 33 | 180401723031 | 77076 | Policekta závěsná dřevěná @ | | 316,95 | 1 | 2100042 | 2 | Praha 7, Nad Štolou 936, 170 00 | 287 | kancelář | 2515308005 |
| 34 | 180401723031 | 77243 | Policekta závěsná dřevěná @ | | 692,90 | 1 | 2100042 | 2 | Praha 7, Nad Štolou 936, 170 00 | 287 | kancelář | 2515308005 |
| 35 | 180402262016 | 45 | Nástavec na skříň 2dvěřový kovový | | 1 300,00 | 1 | 2100042 | 2 | Praha 7, Nad Štolou 936, 170 00 | 287 | kancelář | 2515308005 |
| 36 | 180402325041 | 118292 | Křeslo manažerské otočné pojízdné čalou. | KOVOVÉ @ | 4 972,03 | 1 | 2100042 | 2 | Praha 7, Nad Štolou 936, 170 00 | 287 | kancelář | 2515308005 |
| 37 | 180402325041 | 1120 | Křeslo kancelářské čemé | ČALOUNĚNÉ 130KG | 3 689,10 | 1 | 2100042 | 2 | Praha 7, Nad Štolou 936, 170 00 | 287 | kancelář | 2515308005 |
| 38 | 180403103415 | #309992 | Chladnička 30 l | SAMSUNG | 7 800,00 | 1 | 2100042 | 2 | Praha 7, Nad Štolou 936, 170 00 | 287 | kancelář | 2515309005 |
| 39 | 180403331096 | 3872 | Ventilátor stolní @ | | 958,20 | 1 | 2100042 | 2 | Praha 7, Nad Štolou 936, 170 00 | 287 | kancelář | 2515308005 |
| 40 | 180403331217 | #316802/05 | Ventilátor | GALLET VEN 12 | 499,00 | 1 | 2100042 | 2 | Praha 7, Nad Štolou 936, 170 00 | 287 | kancelář | 2515309005 |
| 41 | 120622010274 | 36 | Ménikalkulačka složité funkce | | 446,40 | 1 | 2100042 | 2 | Praha 7, Nad Štolou 936, 170 00 | 288 | kancelář | 2515308005 |
| 42 | 132291071033 | #2515-NVC00020 | Konvice elektrická vama | ETA 3590 | 650,00 | 1 | 2100042 | 2 | Praha 7, Nad Štolou 936, 170 00 | 288 | kancelář | 2515308005 |
| 43 | 180401200951 | 2801514 | Skříňka dřevěná prosklená | | 1 835,39 | 1 | 2100042 | 2 | Praha 7, Nad Štolou 936, 170 00 | 288 | kancelář | 2515308005 |
| 44 | 180401201110 | 301215 | Skříňka 2dvéřová dřevěná @ | | 1 642,33 | 1 | 2100042 | 2 | Praha 7, Nad Štolou 936, 170 00 | 288 | kancelář | 2515308005 |
| 45 | 180401201110 | 301464 | Skříňka 2dvéřová dřevěná @ | | 2 640,29 | 1 | 2100042 | 2 | Praha 7, Nad Štolou 936, 170 00 | 288 | kancelář | 2515308005 |
| 46 | 180401296146 | 573 | Skříňka konjainerová dřevo | MODUL S2 | 2 853,60 | 1 | 2100042 | 2 | Praha 7, Nad Štolou 936, 170 00 | 288 | kancelář | 2515308005 |

Seznam užívaného movitého majetku k 31.12.2020

| | | | | | | | | | | | | |
|----|--------------|-------------|--|-----------------------------------|-----------|---|---------|---|----------------------------------|-----|----------|------------|
| 47 | 180401296147 | 528 | Skříňka 2 dveř. dř. | MODUL KAP223 | 1 761,51 | 1 | 2100042 | 2 | Praha 7, Nad Štolaou 936, 170 00 | 258 | kancelář | 2515308005 |
| 48 | 180401353071 | 604 | Křeslo pevné poločalouněné dřevěné | | 1 498,00 | 1 | 2100042 | 2 | Praha 7, Nad Štolaou 936, 170 00 | 288 | kancelář | 2515308005 |
| 49 | 180401353071 | 678 | Křeslo pevné poločalouněné dřevěné | | 2 823,39 | 1 | 2100042 | 2 | Praha 7, Nad Štolaou 936, 170 00 | 288 | kancelář | 2515308005 |
| 50 | 180401408002 | 407 | Stůl pod počítač dřevěný | | 1 214,30 | 1 | 2100042 | 2 | Praha 7, Nad Štolaou 936, 170 00 | 288 | kancelář | 2515308005 |
| 51 | 180401418103 | 40000000431 | Stolek konferenční dřevěný @ | | 1 123,20 | 1 | 2100042 | 2 | Praha 7, Nad Štolaou 936, 170 00 | 288 | kancelář | 2515308005 |
| 52 | 180401498061 | 81 | Stůl kancel. korpus dř. | | 2 249,09 | 1 | 2100042 | 2 | Praha 7, Nad Štolaou 936, 170 00 | 288 | kancelář | 2515308005 |
| 53 | 180401711020 | 40000000557 | Věšák stojanový dřevěný @ | | 914,50 | 1 | 2100042 | 2 | Praha 7, Nad Štolaou 936, 170 00 | 288 | kancelář | 2515308005 |
| 54 | 180401714144 | 81 | Policek závesná dřevěná MODUL KAP | | 318,94 | 1 | 2100042 | 2 | Praha 7, Nad Štolaou 936, 170 00 | 288 | kancelář | 2515308005 |
| 55 | 180401798009 | 3 | Tabule | FUP-CHART VARIO BASIC | 1 194,00 | 1 | 2100042 | 2 | Praha 7, Nad Štolaou 936, 170 00 | 288 | kancelář | 2515308005 |
| 56 | 180402300982 | 748 | Židle kancelářská otočná polizdná | BEZ PODRUČEK, LÁTKA 10" CÍTER 100 | 997,68 | 1 | 2100042 | 2 | Praha 7, Nad Štolaou 936, 170 00 | 289 | kancelář | 2515308005 |
| 57 | 180402325041 | 1122 | Křesle kancelářské žemé | ČALOUNĚNÉ 130KG | 3 689,10 | 1 | 2100042 | 2 | Praha 7, Nad Štolaou 936, 170 00 | 288 | kancelář | 2515308005 |
| 58 | 180403111181 | #1504D | Chladnička | ZANUSSI ZT 1504-1R | 7 290,00 | 1 | 2100042 | 2 | Praha 7, Nad Štolaou 936, 170 00 | 288 | kancelář | 2515308005 |
| 59 | 180403331096 | 3951 | Ventilátor stolní @ | | 1 132,20 | 1 | 2100042 | 2 | Praha 7, Nad Štolaou 936, 170 00 | 288 | kancelář | 2515308005 |
| 60 | 180403331218 | 6 | Ventilátor stojanový | MAXXO PP40 PRŮMĚR 40CM | 590,00 | 1 | 2100042 | 2 | Praha 7, Nad Štolaou 936, 170 00 | 288 | kancelář | 2515308005 |
| 61 | 180401200951 | 2801695 | Skříňka dřevěná prosklená | | 2 133,90 | 1 | 2100042 | 2 | Praha 7, Nad Štolaou 936, 170 00 | 289 | kancelář | 2515308005 |
| 62 | 180401201110 | 301581 | Skříňka žďveřová dřevěná @ | | 1 642,33 | 1 | 2100042 | 2 | Praha 7, Nad Štolaou 936, 170 00 | 289 | kancelář | 2515308005 |
| 63 | 180401299280 | 80 | Skříňka kontejnerová zásunková | DŘEVĚNÁ | 2 022,50 | 1 | 2100042 | 2 | Praha 7, Nad Štolaou 936, 170 00 | 289 | kancelář | 2515308005 |
| 64 | 180401363071 | 498 | Křeslo pevné poločalouněné dřevěné | | 1 498,00 | 1 | 2100042 | 2 | Praha 7, Nad Štolaou 936, 170 00 | 288 | kancelář | 2515308005 |
| 65 | 180401363071 | 505 | Křeslo pevné poločalouněné dřevěné | | 1 498,00 | 1 | 2100042 | 2 | Praha 7, Nad Štolaou 936, 170 00 | 289 | kancelář | 2515308005 |
| 66 | 180401400104 | 465 | Stůl masí dřevěný korpus | MODUL KAP - HNĚDÁ | 2 390,40 | 1 | 2100042 | 2 | Praha 7, Nad Štolaou 936, 170 00 | 289 | kancelář | 2515308005 |
| 67 | 180401418103 | 40000000396 | Stolek konferenční dřevěný @ | | 150,00 | 1 | 2100042 | 2 | Praha 7, Nad Štolaou 936, 170 00 | 289 | kancelář | 2515308005 |
| 68 | 180401799034 | 207 | Kontejner dřevěný | | 2 831,62 | 1 | 2100042 | 2 | Praha 7, Nad Štolaou 936, 170 00 | 289 | kancelář | 2515308005 |
| 69 | 180402162023 | 249 | Skříň na spisy 2-dveřová kovová | | 1 892,20 | 1 | 2100042 | 2 | Praha 7, Nad Štolaou 936, 170 00 | 289 | kancelář | 2515308005 |
| 70 | 180402300982 | 747 | Židle kancelářská otočná polizdná | BEZ PODRUČEK, LÁTKA 10" CÍTER 100 | 997,68 | 1 | 2100042 | 2 | Praha 7, Nad Štolaou 936, 170 00 | 289 | kancelář | 2515308005 |
| 71 | 180402325041 | 1112 | Křeslo kancelářské žemé | ČALOUNĚNÉ 130KG | 3 689,10 | 1 | 2100042 | 2 | Praha 7, Nad Štolaou 936, 170 00 | 289 | kancelář | 2515308005 |
| 72 | 180402714008 | 19 | Věšák stojanový kovový lakovaný | | 1 385,33 | 1 | 2100042 | 2 | Praha 7, Nad Štolaou 936, 170 00 | 289 | kancelář | 2515308005 |
| 73 | 180403331096 | 3679 | Ventilátor stolní @ | | 958,20 | 1 | 2100042 | 2 | Praha 7, Nad Štolaou 936, 170 00 | 289 | kancelář | 2515308005 |
| 74 | 101000012210 | 7 | Obraz odlišný | KRAJINA | 2 000,00 | 1 | 2100042 | 1 | Praha 7, Nad Štolaou 936, 170 00 | 305 | kancelář | 2515308005 |
| 75 | 180402169191 | 10 | Skříň ohnivzdorná 2dveřová | | 15 200,00 | 1 | 2100042 | 1 | Praha 7, Nad Štolaou 936, 170 00 | 305 | kancelář | 2515308005 |
| 76 | 180106111678 | #A602004861 | Klimatizace mobilní | OLIMA P 432 | 9 900,00 | 1 | 2100042 | 1 | Praha 7, Nad Štolaou 936, 170 00 | 305 | kancelář | 2515308005 |
| 77 | 180401100138 | 5 | Skříň vestavěná policevá dřev. | | 32 750,00 | 1 | 2100042 | 1 | Praha 7, Nad Štolaou 936, 170 00 | 305 | kancelář | 2515308005 |
| 78 | 180401100173 | 11 | Skříň na trezor - vestavěná dřevě, 2 dve | | 36 161,00 | 1 | 2100042 | 1 | Praha 7, Nad Štolaou 936, 170 00 | 305 | kancelář | 2515308005 |
| 79 | 180401186123 | 113 | Skříň žatní dřevěná | | 24 234,00 | 1 | 2100042 | 1 | Praha 7, Nad Štolaou 936, 170 00 | 305 | kancelář | 2515308005 |
| 80 | 180401186385 | 1 | Skříň vysoká prosklená | | 30 538,00 | 1 | 2100042 | 1 | Praha 7, Nad Štolaou 936, 170 00 | 305 | kancelář | 2515308005 |
| 81 | 180401205181 | 1 | Skříňka nízká prosklená | | 23 876,00 | 1 | 2100042 | 1 | Praha 7, Nad Štolaou 936, 170 00 | 305 | kancelář | 2515308005 |
| 82 | 180401205161 | 2 | Skříňka nízká prosklená | | 23 876,00 | 1 | 2100042 | 1 | Praha 7, Nad Štolaou 936, 170 00 | 305 | kancelář | 2515308005 |
| 83 | 180401205168 | 11 | Skříňka nízká dřev. | | 18 403,00 | 1 | 2100042 | 1 | Praha 7, Nad Štolaou 936, 170 00 | 305 | kancelář | 2515308005 |
| 84 | 180401205168 | 10 | Skříňka nízká dřev. | | 18 403,00 | 1 | 2100042 | 1 | Praha 7, Nad Štolaou 936, 170 00 | 305 | kancelář | 2515308005 |
| 85 | 180401262125 | 2 | Nástavec skříňový dřevěný | 90X70X65 | 18 970,00 | 1 | 2100042 | 1 | Praha 7, Nad Štolaou 936, 170 00 | 305 | kancelář | 2515308005 |
| 86 | 180401296126 | 1241 | Skříňka policevá dřevěná | | 14 342,00 | 1 | 2100042 | 1 | Praha 7, Nad Štolaou 936, 170 00 | 305 | kancelář | 2515308005 |
| 87 | 180401296170 | 1 | Nástavec skříňový dřevěný | 90X110X65 | 20 809,00 | 1 | 2100042 | 1 | Praha 7, Nad Štolaou 936, 170 00 | 305 | kancelář | 2515308005 |
| 88 | 180401313073 | 2 | Židle ředitelská | ŽIDLE ŘEDITELSKÁ | 25 492,00 | 1 | 2100042 | 1 | Praha 7, Nad Štolaou 936, 170 00 | 305 | kancelář | 2515308005 |
| 89 | 180401377052 | 2 | Křeslo čalouněné, sířka max. 80 cm | ČAL. BOMBAY 24 | 7 774,25 | 1 | 2100042 | 1 | Praha 7, Nad Štolaou 936, 170 00 | 305 | kancelář | 2515308005 |
| 90 | 180401377052 | 1 | Křeslo čalouněné, sířka max. 80 cm | ČAL. BOMBAY 24 | 7 774,25 | 1 | 2100042 | 1 | Praha 7, Nad Štolaou 936, 170 00 | 305 | kancelář | 2515308005 |
| 91 | 180401400198 | 18 | Stolek konferenční obšleňnkový | DŘEVĚNÝ S KOVOVCU NOHOU | 25 055,00 | 1 | 2100042 | 1 | Praha 7, Nad Štolaou 936, 170 00 | 305 | kancelář | 2515308005 |
| 92 | 180401498126 | 1 | Stůl pracovní 75x210x80 | | 37 848,00 | 1 | 2100042 | 1 | Praha 7, Nad Štolaou 936, 170 00 | 305 | kancelář | 2515308005 |
| 93 | 180401498127 | 1 | Stůl pracovní 75x168x80 | | 30 388,00 | 1 | 2100042 | 1 | Praha 7, Nad Štolaou 936, 170 00 | 305 | kancelář | 2515308005 |
| 94 | 180401599060 | 1 | Penzka čalouněná trejmitná | NEROZKLÁDÁČI ČAL. BOMBAY 24 | 21 175,00 | 1 | 2100042 | 1 | Praha 7, Nad Štolaou 936, 170 00 | 305 | kancelář | 2515308005 |

Seznam užívaného movitého majetku k 31.12.2020

| | | | | | | | | | | | | |
|-----|--------------|----------------|----------------------------------|----------------------------------|-----------|---|---------|---|---------------------------------|-----|----------|------------|
| 95 | 180401714168 | 57 | Konteiner dřevěný zásuvkový | | 18 999,00 | 1 | 2100042 | 1 | Praha 7, Nad Štolou 936, 170 00 | 305 | kancelář | 2515308005 |
| 96 | 180401714168 | 55 | Konteiner dřevěný zásuvkový | | 18 999,00 | 1 | 2100042 | 1 | Praha 7, Nad Štolou 936, 170 00 | 305 | kancelář | 2515308005 |
| 97 | 180402316033 | 174 | Židle jednáci kovová | | 14 888,00 | 1 | 2100042 | 1 | Praha 7, Nad Štolou 936, 170 00 | 305 | kancelář | 2515308005 |
| 98 | 180402316033 | 154 | Židle jednáci kovová | | 14 888,00 | 1 | 2100042 | 1 | Praha 7, Nad Štolou 936, 170 00 | 305 | kancelář | 2515308005 |
| 99 | 180402316033 | 199 | Židle jednáci kovová | | 14 888,00 | 1 | 2100042 | 1 | Praha 7, Nad Štolou 936, 170 00 | 305 | kancelář | 2515308005 |
| 100 | 180402316033 | 167 | Židle jednáci kovová | | 14 888,00 | 1 | 2100042 | 1 | Praha 7, Nad Štolou 936, 170 00 | 305 | kancelář | 2515308005 |
| 101 | 180402316033 | 152 | Židle jednáci kovová | | 14 888,00 | 1 | 2100042 | 1 | Praha 7, Nad Štolou 936, 170 00 | 305 | kancelář | 2515308005 |
| 102 | 180402447213 | 1 | Stůl jednací | BEZ TYPU, VÝŠEČ | 34 314,00 | 1 | 2100042 | 1 | Praha 7, Nad Štolou 936, 170 00 | 305 | kancelář | 2515308005 |
| 103 | 120222110161 | 19 | Kurřík koženka | ATAŠÉ | 1 024,00 | 1 | 2100042 | 1 | Praha 7, Nad Štolou 936, 170 00 | 307 | kancelář | 2515308005 |
| 104 | 120521209312 | 36 | Kalkulačka s tiskem | AT-2100 OFFICE DEPOT | 656,78 | 1 | 2100042 | 1 | Praha 7, Nad Štolou 936, 170 00 | 307 | kancelář | 2515308005 |
| 105 | 120522010625 | 28 | Minikalkulačka základní funkce | | 674,41 | 1 | 2100042 | 1 | Praha 7, Nad Štolou 936, 170 00 | 307 | kancelář | 2515308005 |
| 106 | 120704230174 | 1 | Laminátor | ATTALUS 400 | 2 318,00 | 1 | 2100042 | 1 | Praha 7, Nad Štolou 936, 170 00 | 307 | kancelář | 2515308005 |
| 107 | 132290060979 | #2515-NVCD0001 | Kávevar elektrický | DELONGHI ECAM 550.75 MS | 24 500,00 | 1 | 2100042 | 1 | Praha 7, Nad Štolou 936, 170 00 | 307 | kancelář | 2515308005 |
| 108 | 132290071725 | 42 | Konvice elektrická varná | DDMO DO3019WK X2 6758 | 490,00 | 1 | 2100042 | 1 | Praha 7, Nad Štolou 936, 170 00 | 307 | kancelář | 2515308005 |
| 109 | 132290100627 | #2515-NVCD0009 | Trouba mikrovlnná @ | SENCOR SMW 2917 | 1 299,00 | 1 | 2100042 | 1 | Praha 7, Nad Štolou 936, 170 00 | 307 | kancelář | 2515308005 |
| 110 | 132291070963 | 37 | Konvice elektrická varná | SENCOR SWK 1746BK | 665,50 | 1 | 2100042 | 1 | Praha 7, Nad Štolou 936, 170 00 | 307 | kancelář | 2515308005 |
| 111 | 132291070963 | 38 | Konvice elektrická varná | SENCOR SWK 1746BK | 665,50 | 1 | 2100042 | 1 | Praha 7, Nad Štolou 936, 170 00 | 307 | kancelář | 2515308005 |
| 112 | 132291071039 | 21 | Konvice elektrická varná | EGG RK 1785 | 701,80 | 1 | 2100042 | 1 | Praha 7, Nad Štolou 936, 170 00 | 307 | kancelář | 2515308005 |
| 113 | 132291071039 | 22 | Konvice elektrická varná | EGG RK 1785 | 701,80 | 1 | 2100042 | 1 | Praha 7, Nad Štolou 936, 170 00 | 307 | kancelář | 2515308005 |
| 114 | 132291071039 | 24 | Konvice elektrická varná | EGG RK 1785 | 701,80 | 1 | 2100042 | 1 | Praha 7, Nad Štolou 936, 170 00 | 307 | kancelář | 2515308005 |
| 115 | 180401186123 | 111 | Skříň šatní dřevěná | | 30 184,00 | 1 | 2100042 | 1 | Praha 7, Nad Štolou 936, 170 00 | 307 | kancelář | 2515308005 |
| 116 | 180401186380 | 2 | Skříň na vest. lednicí | | 16 380,00 | 1 | 2100042 | 1 | Praha 7, Nad Štolou 936, 170 00 | 307 | kancelář | 2515308005 |
| 117 | 180401200951 | 2801565 | Skříňka dřevěná prosklená | | 32 840,00 | 1 | 2100042 | 1 | Praha 7, Nad Štolou 936, 170 00 | 307 | kancelář | 2515308005 |
| 118 | 180401262123 | 2 | Nástavec skříňový prosklený | | 23 332,00 | 1 | 2100042 | 1 | Praha 7, Nad Štolou 936, 170 00 | 307 | kancelář | 2515308005 |
| 119 | 180401262126 | 2 | Nástavec skříňový piný dř. 2 dv. | | 13 044,00 | 1 | 2100042 | 1 | Praha 7, Nad Štolou 936, 170 00 | 307 | kancelář | 2515308005 |
| 120 | 180401262126 | 3 | Nástavec skříňový piný dř. 2 dv. | | 13 044,00 | 1 | 2100042 | 1 | Praha 7, Nad Štolou 936, 170 00 | 307 | kancelář | 2515308005 |
| 121 | 180401296260 | 1 | Skříňka kuchyňská s českou | | 15 050,00 | 1 | 2100042 | 1 | Praha 7, Nad Štolou 936, 170 00 | 307 | kancelář | 2515308005 |
| 122 | 180401299343 | 1 | Skříňka hamí policeová dř. | | 11 823,00 | 1 | 2100042 | 1 | Praha 7, Nad Štolou 936, 170 00 | 307 | kancelář | 2515308005 |
| 123 | 180401299356 | 1 | Skříňka šanonová dř. | | 31 945,00 | 1 | 2100042 | 1 | Praha 7, Nad Štolou 936, 170 00 | 307 | kancelář | 2515308005 |
| 124 | 180401313039 | 5873 | Židle žaluziená dřevěná | | 988,19 | 1 | 2100042 | 1 | Praha 7, Nad Štolou 936, 170 00 | 307 | kancelář | 2515308005 |
| 125 | 180401377017 | 24 | Křeslo polohovací | | 2 571,47 | 1 | 2100042 | 1 | Praha 7, Nad Štolou 936, 170 00 | 307 | kancelář | 2515308005 |
| 125 | 180401377017 | 18 | Křeslo polohovací | | 2 571,47 | 1 | 2100042 | 1 | Praha 7, Nad Štolou 936, 170 00 | 307 | kancelář | 2515308005 |
| 127 | 180401418103 | 400000030428 | Stolek konferenční dřevěný @ | | 1 410,30 | 1 | 2100042 | 1 | Praha 7, Nad Štolou 936, 170 00 | 307 | kancelář | 2515308005 |
| 128 | 180401448208 | 1 | Stůl pracovní rohový | | 37 548,00 | 1 | 2100042 | 1 | Praha 7, Nad Štolou 936, 170 00 | 307 | kancelář | 2515308005 |
| 129 | 180401463385 | 2 | Stůl pracovní zaoblený | | 30 659,00 | 1 | 2100042 | 1 | Praha 7, Nad Štolou 936, 170 00 | 307 | kancelář | 2515308005 |
| 130 | 180401498126 | 3 | Stůl pracovní 75x210x80 | | 37 848,00 | 1 | 2100042 | 1 | Praha 7, Nad Štolou 936, 170 00 | 307 | kancelář | 2515308005 |
| 131 | 180401711035 | 20 | Věšák dřevěný | | 10 419,00 | 1 | 2100042 | 1 | Praha 7, Nad Štolou 936, 170 00 | 307 | kancelář | 2515308005 |
| 132 | 180401714168 | 45 | Konteiner dřevěný zásuvkový | | 18 999,00 | 1 | 2100042 | 1 | Praha 7, Nad Štolou 936, 170 00 | 307 | kancelář | 2515308005 |
| 133 | 180401714168 | 46 | Konteiner dřevěný zásuvkový | | 18 999,00 | 1 | 2100042 | 1 | Praha 7, Nad Štolou 936, 170 00 | 307 | kancelář | 2515308005 |
| 134 | 180402300582 | 750 | Židle kancelářská otočná opěrná | BEZ PODRUČEK LÁTKA "C", OTĚR 100 | 19 712,00 | 1 | 2100042 | 1 | Praha 7, Nad Štolou 936, 170 00 | 307 | kancelář | 2515308005 |
| 135 | 180403111667 | #3190D154 | Chladnička kombinovaná | ELECTROLUX ERN 2929 | 23 074,00 | 1 | 2100042 | 1 | Praha 7, Nad Štolou 936, 170 00 | 307 | kancelář | 2515308005 |
| 136 | 180405114331 | 290 | Lampa stolní | ECOLITE ADEPT LED154 | 291,23 | 1 | 2100042 | 1 | Praha 7, Nad Štolou 936, 170 00 | 307 | kancelář | 2515308005 |
| 137 | 180407463010 | 125 | Zrcadlo v rámu zděšené | | 350,00 | 1 | 2100042 | 1 | Praha 7, Nad Štolou 936, 170 00 | 307 | kancelář | 2515308005 |
| 138 | 180504441059 | 4538 | Pokladnička příruční kovová @ | | 120,30 | 1 | 2100042 | 1 | Praha 7, Nad Štolou 936, 170 00 | 307 | kancelář | 2515308005 |
| 139 | 180802079476 | 52 | Kabel prodlužovací 5m | 5 ZÁSUVEK | 140,48 | 1 | 2100042 | 1 | Praha 7, Nad Štolou 936, 170 00 | 307 | kancelář | 2515308005 |
| 140 | 120521202006 | 7 | Kalkulačka s tiskem CITIZEN | BATERIE + ADAPTER - 12M, DISPLAY | 1 059,96 | 1 | 2100042 | 1 | Praha 7, Nad Štolou 936, 170 00 | 308 | kancelář | 2515308005 |
| 141 | 120528060418 | #2703140616 | Stroj skanovací Z20V | REXEL AUTO+500X | 30 031,00 | 1 | 2100042 | 1 | Praha 7, Nad Štolou 936, 170 00 | 308 | kancelář | 2515308005 |
| 142 | 150601000455 | 1 | Lékárnička nástěnná ZM-30 | | 1 473,00 | 1 | 2100042 | 1 | Praha 7, Nad Štolou 936, 170 00 | 308 | kancelář | 2515308005 |

Seznam užívaného movitého majetku k 31.12.2020

| | | | | | | | | | | | | |
|-----|--------------|----------------|-------------------------------------|---------------------------------|-----------|---|---------|---|---------------------------------|-----|----------|------------|
| 143 | 180401100215 | 1 | Skříň pološtiní | | 30 184,00 | 1 | 2100042 | 1 | Praha 7, Nad Štolou 936, 170 00 | 308 | kancelář | 2515308005 |
| 144 | 180401102008 | 9 | Skříň policová prosklená | | 32 841,00 | 1 | 2100042 | 1 | Praha 7, Nad Štolou 936, 170 00 | 308 | kancelář | 2515308005 |
| 145 | 180401159066 | 1 | Skříň policová na registr. | | 26 638,00 | 1 | 2100042 | 1 | Praha 7, Nad Štolou 936, 170 00 | 308 | kancelář | 2515308005 |
| 146 | 180401159088 | 2 | Skříň policová na registr. | | 26 638,00 | 1 | 2100042 | 1 | Praha 7, Nad Štolou 936, 170 00 | 308 | kancelář | 2515308005 |
| 147 | 180401282115 | 2803001018 | Nástavec policový | | 11 954,00 | 1 | 2100042 | 1 | Praha 7, Nad Štolou 936, 170 00 | 308 | kancelář | 2515308005 |
| 148 | 180401262116 | 2803001010 | Nástavec policový | | 11 954,00 | 1 | 2100042 | 1 | Praha 7, Nad Štolou 936, 170 00 | 308 | kancelář | 2515308005 |
| 149 | 180401262123 | 3 | Nástavec skříňový prosklený | | 23 332,00 | 1 | 2100042 | 1 | Praha 7, Nad Štolou 936, 170 00 | 308 | kancelář | 2515308005 |
| 150 | 180401262126 | 1 | Nástavec skříňový plný dř. 3 dv. | | 21 650,00 | 1 | 2100042 | 1 | Praha 7, Nad Štolou 936, 170 00 | 308 | kancelář | 2515308005 |
| 151 | 180401698183 | 1 | Stůl pracovní pod psací stroj | | 13 037,00 | 1 | 2100042 | 1 | Praha 7, Nad Štolou 936, 170 00 | 308 | kancelář | 2515308005 |
| 152 | 180401714158 | 47 | Kontejner dřevěný zásuvkový | | 18 999,00 | 1 | 2100042 | 1 | Praha 7, Nad Štolou 936, 170 00 | 308 | kancelář | 2515308005 |
| 153 | 180401714158 | 50 | Kontejner dřevěný zásuvkový | | 18 999,00 | 1 | 2100042 | 1 | Praha 7, Nad Štolou 936, 170 00 | 308 | kancelář | 2515308005 |
| 154 | 180402316033 | 153 | Židle jednáci kovová | | 14 888,00 | 1 | 2100042 | 1 | Praha 7, Nad Štolou 936, 170 00 | 308 | kancelář | 2515308005 |
| 155 | 180402316033 | 175 | Židle jednáci kovová | | 14 888,00 | 1 | 2100042 | 1 | Praha 7, Nad Štolou 936, 170 00 | 308 | kancelář | 2515308005 |
| 156 | 180402447118 | 3 | Stolek konferenční dřevěný | S KOVOVOU NOHOU | 25 055,00 | 1 | 2100042 | 1 | Praha 7, Nad Štolou 936, 170 00 | 308 | kancelář | 2515308005 |
| 157 | 180402702400 | #10SMD1 | Trezor tečevový | | 18 000,00 | 1 | 2100042 | 1 | Praha 7, Nad Štolou 936, 170 00 | 308 | kancelář | 2515308005 |
| 158 | 180402300224 | 8 | Ventilátor stolní | SENCOR SFE 4037WH | 543,17 | 1 | 2100042 | 1 | Praha 7, Nad Štolou 936, 170 00 | 309 | kancelář | 2515308005 |
| 159 | 180405114331 | 289 | Lampa stolní | ECOLITE ADEPT LSC164 | 291,23 | 1 | 2100042 | 1 | Praha 7, Nad Štolou 936, 170 00 | 309 | kancelář | 2515308005 |
| 160 | 180802079476 | 51 | Kabel prodlužovací 5m | 5 ZÁSUVK | 140,48 | 1 | 2100042 | 1 | Praha 7, Nad Štolou 936, 170 00 | 308 | kancelář | 2515308005 |
| 161 | 180802079843 | 110 | Kabel prodlužovací 5m | VYPÍNAČ S ZÁSUVK | 150,00 | 1 | 2100042 | 1 | Praha 7, Nad Štolou 936, 170 00 | 308 | kancelář | 2515308005 |
| 162 | 180402169191 | 23 | Skříň ohnizdomá 2dvéřevá | | 26 681,40 | 1 | 2100042 | 1 | Praha 7, Nad Štolou 936, 170 00 | 309 | kancelář | 2515308005 |
| 163 | 120704032013 | #3035500 | Vazba kroužkové vazby | IBIMATIC | 7 407,80 | 1 | 2100042 | 1 | Praha 7, Nad Štolou 936, 170 00 | 309 | kancelář | 2515308005 |
| 164 | 180106111678 | #NVC011 | Klimatizace mobilní | QUIMA P 432 | 9 800,00 | 1 | 2100042 | 1 | Praha 7, Nad Štolou 936, 170 00 | 309 | kancelář | 2515308005 |
| 165 | 180401100310 | 7753 | Skříň železová policová dřevěná @@@ | | 5 541,06 | 1 | 2100042 | 1 | Praha 7, Nad Štolou 936, 170 00 | 309 | kancelář | 2515308005 |
| 166 | 180401159068 | 26 | Knihovna dřevěná prosklená | | 12 668,00 | 1 | 2100042 | 1 | Praha 7, Nad Štolou 936, 170 00 | 309 | kancelář | 2515308005 |
| 167 | 180401159068 | 27 | Knihovna dřevěná prosklená | | 12 668,00 | 1 | 2100042 | 1 | Praha 7, Nad Štolou 936, 170 00 | 309 | kancelář | 2515308005 |
| 168 | 180401401103 | 121911 | Stůl jednáci dřevěný @ | | 1 591,00 | 1 | 2100042 | 1 | Praha 7, Nad Štolou 936, 170 00 | 309 | kancelář | 2515308005 |
| 169 | 180401408002 | 483 | Stůl pod psací dřevěný | | 3 863,40 | 1 | 2100042 | 1 | Praha 7, Nad Štolou 936, 170 00 | 309 | kancelář | 2515308005 |
| 170 | 180401418103 | 400000000374 | Stolek konferenční dřevěný @ | | 1 783,83 | 1 | 2100042 | 1 | Praha 7, Nad Štolou 936, 170 00 | 309 | kancelář | 2515308005 |
| 171 | 180401723031 | 77251 | Polička závěsná dřevěná @ | | 1 021,55 | 1 | 2100042 | 1 | Praha 7, Nad Štolou 936, 170 00 | 309 | kancelář | 2515308005 |
| 172 | 180401723031 | 77250 | Polička závěsná dřevěná @ | | 1 021,55 | 1 | 2100042 | 1 | Praha 7, Nad Štolou 936, 170 00 | 309 | kancelář | 2515308005 |
| 173 | 180401798034 | 200 | Kontejner dřevěný | | 4 534,00 | 1 | 2100042 | 1 | Praha 7, Nad Štolou 936, 170 00 | 309 | kancelář | 2515308005 |
| 174 | 180402300982 | 761 | Židle kancelářská otočná psací | BEZ PODRÚČEK LÁTKA 10" OTĚR 100 | 19 713,00 | 1 | 2100042 | 1 | Praha 7, Nad Štolou 936, 170 00 | 309 | kancelář | 2515308005 |
| 175 | 180402301101 | 400000002048 | Židle čalouněná kovová @ | | 478,84 | 1 | 2100042 | 1 | Praha 7, Nad Štolou 936, 170 00 | 309 | kancelář | 2515308005 |
| 176 | 180402301153 | 45 | Židle kovová konferenční | | 487,63 | 1 | 2100042 | 1 | Praha 7, Nad Štolou 936, 170 00 | 309 | kancelář | 2515308005 |
| 177 | 180402301153 | 52 | Židle kovová konferenční | | 487,63 | 1 | 2100042 | 1 | Praha 7, Nad Štolou 936, 170 00 | 309 | kancelář | 2515308005 |
| 178 | 180402301153 | 51 | Židle kovová konferenční | | 487,63 | 1 | 2100042 | 1 | Praha 7, Nad Štolou 936, 170 00 | 309 | kancelář | 2515308005 |
| 179 | 180402301153 | 49 | Židle kovová konferenční | | 487,63 | 1 | 2100042 | 1 | Praha 7, Nad Štolou 936, 170 00 | 309 | kancelář | 2515308005 |
| 180 | 180402301153 | 46 | Židle kovová konferenční | | 487,63 | 1 | 2100042 | 1 | Praha 7, Nad Štolou 936, 170 00 | 309 | kancelář | 2515308005 |
| 181 | 180402301153 | 47 | Židle kovová konferenční | | 487,63 | 1 | 2100042 | 1 | Praha 7, Nad Štolou 936, 170 00 | 309 | kancelář | 2515308005 |
| 182 | 180402301153 | 48 | Židle kovová konferenční | | 487,63 | 1 | 2100042 | 1 | Praha 7, Nad Štolou 936, 170 00 | 309 | kancelář | 2515308005 |
| 183 | 180402316057 | 122758 | Židle kovová čalouněná | BEZ PODRÚČEK | 487,63 | 1 | 2100042 | 1 | Praha 7, Nad Štolou 936, 170 00 | 309 | kancelář | 2515308005 |
| 184 | 180402316057 | 122757 | Židle kovová čalouněná | BEZ PODRÚČEK | 487,63 | 1 | 2100042 | 1 | Praha 7, Nad Štolou 936, 170 00 | 309 | kancelář | 2515308005 |
| 185 | 180402735205 | 56 | Tabule magnetická | 120X90 CM | 379,70 | 1 | 2100042 | 1 | Praha 7, Nad Štolou 936, 170 00 | 309 | kancelář | 2515308005 |
| 186 | 180403111795 | #251S-NVC00038 | Chladnička | CROWN GN24C A+ | 4 840,00 | 1 | 2100042 | 1 | Praha 7, Nad Štolou 936, 170 00 | 309 | kancelář | 2515308005 |
| 187 | 180403331217 | #316S02/04 | Ventilátor | GALLET VEN 12 | 499,00 | 1 | 2100042 | 1 | Praha 7, Nad Štolou 936, 170 00 | 309 | kancelář | 2515308005 |
| 188 | 180802079476 | 56 | Kabel prodlužovací 5m | 5 ZÁSUVK | 140,48 | 1 | 2100042 | 1 | Praha 7, Nad Štolou 936, 170 00 | 309 | kancelář | 2515308005 |
| 189 | 200140504501 | 6 | Nabitě baterie pro fotoaparát | BEZ TYPU | 702,10 | 1 | 2100042 | 1 | Praha 7, Nad Štolou 936, 170 00 | 309 | kancelář | 2515308005 |
| 190 | 120200550201 | 55 | Kufřík s kódovaným zámekem | PILOTNÍ | 2 338,70 | 1 | 2100042 | 1 | Praha 7, Nad Štolou 936, 170 00 | 348 | kancelář | 2515308005 |

Seznam užívaného movitého majetku k 31.12.2020

| | | | | | | | | | | | | |
|-----|---------------|----------------|--------------------------------------|-----------------------------------|-----------|---|---------|---|-----------------------------------|-----|----------|------------|
| 191 | 120621202006 | 4 | Kalkulačka s úskem CITIZEN | BATERIE + ADAPTER - 12M. DISP. EJ | 1 059,96 | 1 | 2100042 | 1 | Praha 7, Nad Štolařou 936, 170 00 | 348 | kancelář | 2515308005 |
| 192 | 132291080104 | #5084ROY049383 | Kávevar | SAECO ROYAL | 23 858,82 | 1 | 2100042 | 1 | Praha 7, Nad Štolařou 936, 170 00 | 348 | kancelář | 2515308005 |
| 193 | 180106115043 | #2515-NVC00019 | Jednotka klimatizační mobilní | OLIMA P 528, WIFI | 9 900,00 | 1 | 2100042 | 1 | Praha 7, Nad Štolařou 936, 170 00 | 348 | kancelář | 2515308005 |
| 194 | 180401102008 | 8 | Skříň polycová prosklená | | 36 410,00 | 1 | 2100042 | 1 | Praha 7, Nad Štolařou 936, 170 00 | 348 | kancelář | 2515308005 |
| 195 | 180401185123 | 112 | Skříň botní dřevěná | | 33 755,00 | 1 | 2100042 | 1 | Praha 7, Nad Štolařou 936, 170 00 | 348 | kancelář | 2515308005 |
| 196 | 180401313073 | 1 | Židle ředitelská | ŽIDLE ŘEDITELSKÁ | 25 492,00 | 1 | 2100042 | 1 | Praha 7, Nad Štolařou 936, 170 00 | 348 | kancelář | 2515308005 |
| 197 | 180401418103 | 400000000397 | Stolek konferenční dřevěný @ | | 800,00 | 1 | 2100042 | 1 | Praha 7, Nad Štolařou 936, 170 00 | 348 | kancelář | 2515308005 |
| 198 | 180401430204 | 3 | Stolek pod počítač rohový s výškovou | DŘEVĚNÝ | 27 545,00 | 1 | 2100042 | 1 | Praha 7, Nad Štolařou 936, 170 00 | 348 | kancelář | 2515308005 |
| 199 | 180401463365 | 1 | Stůl pracovní zaoblený | | 30 899,00 | 1 | 2100042 | 1 | Praha 7, Nad Štolařou 936, 170 00 | 348 | kancelář | 2515308005 |
| 200 | 180401498128 | 2 | Stůl pracovní 75x210x80 | | 37 848,00 | 1 | 2100042 | 1 | Praha 7, Nad Štolařou 936, 170 00 | 348 | kancelář | 2515308005 |
| 201 | 180401714168 | 59 | Kontejner dřevěný zásuvkový | | 18 999,00 | 1 | 2100042 | 1 | Praha 7, Nad Štolařou 936, 170 00 | 348 | kancelář | 2515308005 |
| 202 | 180401714168 | 62 | Kontejner dřevěný zásuvkový | | 18 999,00 | 1 | 2100042 | 1 | Praha 7, Nad Štolařou 936, 170 00 | 348 | kancelář | 2515308005 |
| 203 | 180401799034 | 218 | Kontejner dřevěný | | 2 831,62 | 1 | 2100042 | 1 | Praha 7, Nad Štolařou 936, 170 00 | 348 | kancelář | 2515308005 |
| 204 | 180401855140 | 110 | Souprava sedací čalouněná | | 33 040,00 | 1 | 2100042 | 1 | Praha 7, Nad Štolařou 936, 170 00 | 348 | kancelář | 2515308005 |
| 205 | 180402303520 | 2 | Křeslo kov., plyš | | 26 759,00 | 1 | 2100042 | 1 | Praha 7, Nad Štolařou 936, 170 00 | 348 | kancelář | 2515308005 |
| 206 | 180402303930 | 1 | Křeslo kov., plyš | | 26 759,00 | 1 | 2100042 | 1 | Praha 7, Nad Štolařou 936, 170 00 | 348 | kancelář | 2515308005 |
| 207 | 180402303930 | 3 | Křeslo kov., plyš | | 26 759,00 | 1 | 2100042 | 1 | Praha 7, Nad Štolařou 936, 170 00 | 348 | kancelář | 2515308005 |
| 208 | 180402303930 | 4 | Křeslo kov., plyš | | 26 759,00 | 1 | 2100042 | 1 | Praha 7, Nad Štolařou 936, 170 00 | 348 | kancelář | 2515308005 |
| 209 | 180403111076 | #22830925D1 | Chladnička kombinovaná | CALEX SCD 260 | 5 991,00 | 1 | 2100042 | 1 | Praha 7, Nad Štolařou 936, 170 00 | 348 | kancelář | 2515308005 |
| 210 | 180403331218 | 8 | Ventilátor stojanový | MAXXO PF40 PRŮMĚR 40CM | 590,00 | 1 | 2100042 | 1 | Praha 7, Nad Štolařou 936, 170 00 | 348 | kancelář | 2515308005 |
| 211 | 180802079643 | 105 | Kabel prodlužovací 5m | VYPINAČ S ZÁSUVK | 150,00 | 1 | 2100042 | 1 | Praha 7, Nad Štolařou 936, 170 00 | 348 | kancelář | 2515308005 |
| 212 | 132290071755 | 10 | Kanvice elektrická varná | MORPHY R.CHARDS 436082 | 779,98 | 1 | 2100042 | 1 | Praha 7, Nad Štolařou 936, 170 00 | 349 | kancelář | 2515308005 |
| 213 | 180106115043 | #2515-NVC00018 | Jednotka klimatizační mobilní | OLIMA P 528, WIFI | 9 900,00 | 1 | 2100042 | 1 | Praha 7, Nad Štolařou 936, 170 00 | 349 | kancelář | 2515308005 |
| 214 | 180401200102 | 78 | Skříňka kontejnerová | DŘEVĚNÁ | 2 553,60 | 1 | 2100042 | 1 | Praha 7, Nad Štolařou 936, 170 00 | 349 | kancelář | 2515308005 |
| 215 | 180401203101 | 300531 | Skříňka zásuvková dřevěná @@ | | 1 837,40 | 1 | 2100042 | 1 | Praha 7, Nad Štolařou 936, 170 00 | 349 | kancelář | 2515308005 |
| 216 | 180401203101 | 300794 | Skříňka zásuvková dřevěná @@ | | 1 837,40 | 1 | 2100042 | 1 | Praha 7, Nad Štolařou 936, 170 00 | 349 | kancelář | 2515308005 |
| 217 | 180401288195 | 114 | Skříň 1 dveře bytová dřevěná | | 2 922,87 | 1 | 2100042 | 1 | Praha 7, Nad Štolařou 936, 170 00 | 349 | kancelář | 2515308005 |
| 218 | 180401313039 | 5862 | Židle čalouněná dřevěná | | 958,19 | 1 | 2100042 | 1 | Praha 7, Nad Štolařou 936, 170 00 | 349 | kancelář | 2515308005 |
| 219 | 180401313039 | 5892 | Židle čalouněná dřevěná | | 958,19 | 1 | 2100042 | 1 | Praha 7, Nad Štolařou 936, 170 00 | 349 | kancelář | 2515308005 |
| 220 | 180401313039 | 5878 | Židle čalouněná dřevěná | | 958,19 | 1 | 2100042 | 1 | Praha 7, Nad Štolařou 936, 170 00 | 349 | kancelář | 2515308005 |
| 221 | 180401313039 | 5877 | Židle čalouněná dřevěná | | 958,19 | 1 | 2100042 | 1 | Praha 7, Nad Štolařou 936, 170 00 | 349 | kancelář | 2515308005 |
| 222 | 180401430002 | 400000000317 | Stolek pod psací stroj dřevěný @ | | 1 712,40 | 1 | 2100042 | 1 | Praha 7, Nad Štolařou 936, 170 00 | 349 | kancelář | 2515308005 |
| 223 | 1804014633058 | 272 | Stůl psací kancelářský kovový | DŘEVĚNÝ | 2 390,40 | 1 | 2100042 | 1 | Praha 7, Nad Štolařou 936, 170 00 | 349 | kancelář | 2515308005 |
| 224 | 180402162023 | 246 | Skříň na spisy 2-dveřová kovová | | 1 892,20 | 1 | 2100042 | 1 | Praha 7, Nad Štolařou 936, 170 00 | 349 | kancelář | 2515308005 |
| 225 | 180402262018 | 42 | Nástavec na skříň ždveřovou kovový | | 1 508,90 | 1 | 2100042 | 1 | Praha 7, Nad Štolařou 936, 170 00 | 349 | kancelář | 2515308005 |
| 226 | 180402311071 | 18 | Židle pojízdná s područkami | BRAVO | 1 970,64 | 1 | 2100042 | 1 | Praha 7, Nad Štolařou 936, 170 00 | 349 | kancelář | 2515308005 |
| 227 | 180403111193 | #72330419 | Chladnička kombinovaná | GORENJE HBS 0621 | 7 389,26 | 1 | 2100042 | 1 | Praha 7, Nad Štolařou 936, 170 00 | 349 | kancelář | 2515308005 |
| 228 | 180403331086 | 3797 | Ventilátor stolní @ | | 714,37 | 1 | 2100042 | 1 | Praha 7, Nad Štolařou 936, 170 00 | 349 | kancelář | 2515308005 |
| 229 | 180405114287 | 41 | Lampa stolní | GINERVA UNO | 370,00 | 1 | 2100042 | 1 | Praha 7, Nad Štolařou 936, 170 00 | 349 | kancelář | 2515308005 |
| 230 | 180802079636 | 77 | Kabel prodlužovací 3m | S ZÁSUVK | 98,00 | 1 | 2100042 | 1 | Praha 7, Nad Štolařou 936, 170 00 | 349 | kancelář | 2515308005 |
| 231 | 120622010825 | 36 | Minikalkulačka základní funkce | | 674,41 | 1 | 2100042 | 1 | Praha 7, Nad Štolařou 936, 170 00 | 350 | kancelář | 2515308005 |
| 232 | 132290071725 | 43 | Kanvice elektrická varná | DOMO DO8019WK XB 6768 | 490,00 | 1 | 2100042 | 1 | Praha 7, Nad Štolařou 936, 170 00 | 350 | kancelář | 2515308005 |
| 233 | 180106115043 | #2515-NVC00017 | Jednotka klimatizační mobilní | OLIMA P 528, WIFI | 9 900,00 | 1 | 2100042 | 1 | Praha 7, Nad Štolařou 936, 170 00 | 350 | kancelář | 2515308005 |
| 234 | 180401209951 | 2801700 | Skříňka dřevěná prosklená | | 1 784,88 | 1 | 2100042 | 1 | Praha 7, Nad Štolařou 936, 170 00 | 350 | kancelář | 2515308005 |
| 235 | 180401201110 | 301308 | Skříňka 2dveřová dřevěná @ | | 1 781,51 | 1 | 2100042 | 1 | Praha 7, Nad Štolařou 936, 170 00 | 350 | kancelář | 2515308005 |
| 236 | 180401203101 | 300841 | Skříňka zásuvková dřevěná @@ | | 880,00 | 1 | 2100042 | 1 | Praha 7, Nad Štolařou 936, 170 00 | 350 | kancelář | 2515308005 |
| 237 | 180401203101 | 300840 | Skříňka zásuvková dřevěná @@ | | 880,00 | 1 | 2100042 | 1 | Praha 7, Nad Štolařou 936, 170 00 | 350 | kancelář | 2515308005 |
| 238 | 180401288195 | 57 | Skříň 1 dveře bytová dřevěná | | 1 954,16 | 1 | 2100042 | 1 | Praha 7, Nad Štolařou 936, 170 00 | 350 | kancelář | 2515308005 |

Seznam užívaného movitého majetku k 31.12.2020

| | | | | | | | | | | | | |
|-----|--------------|----------------|--|------------------------|-----------|---|---------|---|--------------------------------|-----|----------|------------|
| 239 | 180401313039 | 5861 | Židle čalouněná dřevěná | | 958,19 | 1 | 2100042 | 1 | Praha 7, Nad Štoly 936, 170 00 | 350 | kancelář | 2515308005 |
| 240 | 180401313039 | 5862 | Židle čalouněná dřevěná | | 958,19 | 1 | 2100042 | 1 | Praha 7, Nad Štoly 936, 170 00 | 350 | kancelář | 2515308005 |
| 241 | 180401363071 | 510 | Křeslo pevné poločalouněné dřevěné | | 1 498,00 | 1 | 2100042 | 1 | Praha 7, Nad Štoly 936, 170 00 | 350 | kancelář | 2515308005 |
| 242 | 180401408002 | 540 | Stůl pod počítač dřevěný | | 1 174,55 | 1 | 2100042 | 1 | Praha 7, Nad Štoly 936, 170 00 | 350 | kancelář | 2515308005 |
| 243 | 180401498061 | 63 | Stůl kancel. korpus dř. | | 1 327,60 | 1 | 2100042 | 1 | Praha 7, Nad Štoly 936, 170 00 | 350 | kancelář | 2515308005 |
| 244 | 180401723031 | 77185 | Políčka závěsná dřevěná @ | | 316,94 | 1 | 2100042 | 1 | Praha 7, Nad Štoly 936, 170 00 | 350 | kancelář | 2515308005 |
| 245 | 180401757052 | 4702 | Kontejner k pracovnímu stolu dřevěný @ | | 1 902,22 | 1 | 2100042 | 1 | Praha 7, Nad Štoly 936, 170 00 | 350 | kancelář | 2515308005 |
| 246 | 180401757052 | 4730 | Kontejner k pracovnímu stolu dřevěný @ | | 1 902,22 | 1 | 2100042 | 1 | Praha 7, Nad Štoly 936, 170 00 | 350 | kancelář | 2515308005 |
| 247 | 180402162023 | 247 | Skříň na spisy 2-dveřevá kovová | | 1 892,20 | 1 | 2100042 | 1 | Praha 7, Nad Štoly 936, 170 00 | 350 | kancelář | 2515308005 |
| 248 | 180402305301 | 118273 | Křeslo manžerské otočné polždné žalou. KOVOCVE @ | | 10 138,60 | 1 | 2100042 | 1 | Praha 7, Nad Štoly 936, 170 00 | 350 | kancelář | 2515308005 |
| 249 | 180402714009 | 89 | Věšák stojanový chromovaný kovový | | 387,10 | 1 | 2100042 | 1 | Praha 7, Nad Štoly 936, 170 00 | 350 | kancelář | 2515308005 |
| 250 | 180802079643 | 102 | Kabel prodlužovací 5m | VYPÍNAČ S ZÁSUVK | 150,00 | 1 | 2100042 | 1 | Praha 7, Nad Štoly 936, 170 00 | 350 | kancelář | 2515308005 |
| 251 | 120622010825 | 30 | Mini kalkulačka základní funkce | | 674,41 | 1 | 2100042 | 1 | Praha 7, Nad Štoly 936, 170 00 | 351 | kancelář | 2515308005 |
| 252 | 132290371725 | 93 | Konvice elektrická vaná | DOMC D09319WAK XB 6768 | 390,00 | 1 | 2100042 | 1 | Praha 7, Nad Štoly 936, 170 00 | 351 | kancelář | 2515308005 |
| 253 | 180106115043 | #2515-NVC00014 | Jednotka klimatizační mobilní | OLIMA P 528, WIFI | 9 900,00 | 1 | 2100042 | 1 | Praha 7, Nad Štoly 936, 170 00 | 351 | kancelář | 2515308005 |
| 254 | 180401200951 | 2801630 | Skříňka dřevěná prosklená | | 1 835,38 | 1 | 2100042 | 1 | Praha 7, Nad Štoly 936, 170 00 | 351 | kancelář | 2515308005 |
| 255 | 180401201110 | 301292 | Skříňka 2dveřevá dřevěná @ | | 1 642,34 | 1 | 2100042 | 1 | Praha 7, Nad Štoly 936, 170 00 | 351 | kancelář | 2515308005 |
| 256 | 180401201110 | 301293 | Skříňka 2dveřevá dřevěná @ | | 1 642,34 | 1 | 2100042 | 1 | Praha 7, Nad Štoly 936, 170 00 | 351 | kancelář | 2515308005 |
| 257 | 180401202003 | 123780 | Skříňka otevřená dřevěná @ | | 1 169,46 | 1 | 2100042 | 1 | Praha 7, Nad Štoly 936, 170 00 | 351 | kancelář | 2515308005 |
| 258 | 180401256195 | 108 | Skříň 1 dveře bytová dřevěná | | 1 954,16 | 1 | 2100042 | 1 | Praha 7, Nad Štoly 936, 170 00 | 351 | kancelář | 2515308005 |
| 259 | 180401259280 | 76 | Skříňka kontejnerová zásuvková | DŘEVĚNÁ | 2 022,50 | 1 | 2100042 | 1 | Praha 7, Nad Štoly 936, 170 00 | 351 | kancelář | 2515308005 |
| 260 | 180401363071 | 489 | Křeslo pevné poločalouněné dřevěné | | 1 498,00 | 1 | 2100042 | 1 | Praha 7, Nad Štoly 936, 170 00 | 351 | kancelář | 2515308005 |
| 261 | 180401363071 | 500 | Křeslo pevné poločalouněné dřevěné | | 1 498,00 | 1 | 2100042 | 1 | Praha 7, Nad Štoly 936, 170 00 | 351 | kancelář | 2515308005 |
| 262 | 180401408002 | 532 | Stůl pod počítač dřevěný | | 1 079,05 | 1 | 2100042 | 1 | Praha 7, Nad Štoly 936, 170 00 | 351 | kancelář | 2515308005 |
| 263 | 180401498061 | 114 | Stůlovací dřevěný korpus | | 1 777,19 | 1 | 2100042 | 1 | Praha 7, Nad Štoly 936, 170 00 | 351 | kancelář | 2515308005 |
| 264 | 180402162023 | 250 | Skříň na spisy 2-dveřevá kovová | | 1 892,20 | 1 | 2100042 | 1 | Praha 7, Nad Štoly 936, 170 00 | 351 | kancelář | 2515308005 |
| 265 | 180402301153 | 50 | Židle kovová konferenční | | 487,63 | 1 | 2100042 | 1 | Praha 7, Nad Štoly 936, 170 00 | 351 | kancelář | 2515308005 |
| 266 | 180402325041 | 1118 | Křeslo kancelářské čemé | ČALOUNĚNÉ 130KG | 3 589,10 | 1 | 2100042 | 1 | Praha 7, Nad Štoly 936, 170 00 | 351 | kancelář | 2515308005 |
| 267 | 180403112002 | #33253 | Chladnička absorpční 80 l | CALEX | 4 215,00 | 1 | 2100042 | 1 | Praha 7, Nad Štoly 936, 170 00 | 351 | kancelář | 2515308005 |
| 268 | 180403386040 | 3 | Ventilátor stolní | SENCOR SFE 3020WH | 440,00 | 1 | 2100042 | 1 | Praha 7, Nad Štoly 936, 170 00 | 351 | kancelář | 2515308005 |
| 269 | 180405114331 | 183 | Lampa stolní | ECOLITE ADEPT L50184 | 377,00 | 1 | 2100042 | 1 | Praha 7, Nad Štoly 936, 170 00 | 351 | kancelář | 2515308005 |
| 270 | 180802079643 | 107 | Kabel prodlužovací 5m | VYPÍNAČ S ZÁSUVK | 150,00 | 1 | 2100042 | 1 | Praha 7, Nad Štoly 936, 170 00 | 351 | kancelář | 2515308005 |
| 271 | 120622010825 | 32 | Mini kalkulačka základní funkce | | 674,41 | 1 | 2100042 | 1 | Praha 7, Nad Štoly 936, 170 00 | 352 | kancelář | 2515308005 |
| 272 | 132291071033 | #2515-NVC00022 | Konvice elektrická vaná | ETA 3580 | 550,00 | 1 | 2100042 | 1 | Praha 7, Nad Štoly 936, 170 00 | 352 | kancelář | 2515308005 |
| 273 | 180106115043 | #2515-NVC00015 | Jednotka klimatizační mobilní | OLIMA P 528, WIFI | 9 900,00 | 1 | 2100042 | 1 | Praha 7, Nad Štoly 936, 170 00 | 352 | kancelář | 2515308005 |
| 274 | 180401186248 | 2 | Skříň dř. 1 dveřevá bytová Kap | | 3 500,00 | 1 | 2100042 | 1 | Praha 7, Nad Štoly 936, 170 00 | 352 | kancelář | 2515308005 |
| 275 | 180401260102 | 84 | Skříňka kontejnerová | DŘEVĚNÁ | 2 826,25 | 1 | 2100042 | 1 | Praha 7, Nad Štoly 936, 170 00 | 352 | kancelář | 2515308005 |
| 276 | 180401201110 | 301312 | Skříňka 2dveřevá dřevěná @ | | 1 761,51 | 1 | 2100042 | 1 | Praha 7, Nad Štoly 936, 170 00 | 352 | kancelář | 2515308005 |
| 277 | 180401201110 | 301313 | Skříňka 2dveřevá dřevěná @ | | 1 761,51 | 1 | 2100042 | 1 | Praha 7, Nad Štoly 936, 170 00 | 352 | kancelář | 2515308005 |
| 278 | 180401299280 | 74 | Skříňka kontejnerová zásuvková | DŘEVĚNÁ | 2 022,50 | 1 | 2100042 | 1 | Praha 7, Nad Štoly 936, 170 00 | 352 | kancelář | 2515308005 |
| 279 | 180401363071 | 480 | Křeslo pevné poločalouněné dřevěné | | 1 498,00 | 1 | 2100042 | 1 | Praha 7, Nad Štoly 936, 170 00 | 352 | kancelář | 2515308005 |
| 280 | 180401408002 | 534 | Stůl pod počítač dřevěný | | 1 174,55 | 1 | 2100042 | 1 | Praha 7, Nad Štoly 936, 170 00 | 352 | kancelář | 2515308005 |
| 281 | 180401498061 | 61 | Stůl kancel. korpus dř. | | 1 327,60 | 1 | 2100042 | 1 | Praha 7, Nad Štoly 936, 170 00 | 352 | kancelář | 2515308005 |
| 282 | 180401714103 | 18 | Stůlna dřevěná předstíňová | | 894,40 | 1 | 2100042 | 1 | Praha 7, Nad Štoly 936, 170 00 | 352 | kancelář | 2515308005 |
| 283 | 180401757052 | 4705 | Kontejner k pracovnímu stolu dřevěný @ | | 1 902,22 | 1 | 2100042 | 1 | Praha 7, Nad Štoly 936, 170 00 | 352 | kancelář | 2515308005 |
| 284 | 180402162023 | 244 | Skříň na spisy 2-dveřevá kovová | | 1 892,20 | 1 | 2100042 | 1 | Praha 7, Nad Štoly 936, 170 00 | 352 | kancelář | 2515308005 |
| 285 | 180402311071 | 39 | Židle polždná s područkami | BRAVO | 1 970,64 | 1 | 2100042 | 1 | Praha 7, Nad Štoly 936, 170 00 | 352 | kancelář | 2515308005 |
| 286 | 180402325041 | 1117 | Křeslo kancelářské čemé | ČALOUNĚNÉ 130KG | 3 589,10 | 1 | 2100042 | 1 | Praha 7, Nad Štoly 936, 170 00 | 352 | kancelář | 2515308005 |

Seznam užívaného movitého majetku k 31.12.2020

| | | | | | | | | | | | | |
|-----|--------------|---------------|---|---------------------------------|----------|---|---------|---|----------------------------------|-----|----------|------------|
| 287 | 180403111003 | 4003046D1 | Chladnička 175 l | CALEX | 7 100,00 | 1 | 2100042 | 1 | Praha 7, Nad Štolaou 936, 170 00 | 352 | kancelář | 2515308005 |
| 288 | 180403300224 | 57 | Ventilátor stolní | SENCOR SFE 4037WH | 543,17 | 1 | 2100042 | 1 | Praha 7, Nad Štolaou 936, 170 00 | 352 | kancelář | 2515308005 |
| 289 | 180502073476 | 420 | Kabel prodlužovací 5m | 4 ZÁSUVKY | 144,98 | 1 | 2100042 | 1 | Praha 7, Nad Štolaou 936, 170 00 | 352 | kancelář | 2515308005 |
| 290 | 180932079643 | 108 | Kabel prodlužovací 5m | VYPÍNAČ S ZÁSUVKY | 150,00 | 1 | 2100042 | 1 | Praha 7, Nad Štolaou 936, 170 00 | 352 | kancelář | 2515308005 |
| 291 | 120622010825 | 19 | Minikalkulačka základní funkce | | 632,23 | 1 | 2100042 | 1 | Praha 7, Nad Štolaou 936, 170 00 | 353 | kancelář | 2515308005 |
| 292 | 122291071033 | 2515-NVC00015 | Konvice elektrická varná | ETA 2590 | 650,00 | 1 | 2100042 | 1 | Praha 7, Nad Štolaou 936, 170 00 | 353 | kancelář | 2515308005 |
| 293 | 180106115043 | 2515-NVC00016 | Jednotka klimatizační mobilní | OLIMA P 528, WIFI | 9 800,00 | 1 | 2100042 | 1 | Praha 7, Nad Štolaou 936, 170 00 | 353 | kancelář | 2515308005 |
| 294 | 180401200102 | 71 | Skříňka kontejnerová | DŘEVĚNÁ | 2 853,60 | 1 | 2100042 | 1 | Praha 7, Nad Štolaou 936, 170 00 | 353 | kancelář | 2515308005 |
| 295 | 180401200951 | 2801629 | Skříňka dřevěná prosklená | | 1 764,86 | 1 | 2100042 | 1 | Praha 7, Nad Štolaou 936, 170 00 | 353 | kancelář | 2515308005 |
| 296 | 180401201110 | 301311 | Skříňka 2dvéřová dřevěná @ | | 1 761,51 | 1 | 2100042 | 1 | Praha 7, Nad Štolaou 936, 170 00 | 353 | kancelář | 2515308005 |
| 297 | 180401203101 | 300E36 | Skříňka zásuvková dřevěná @@ | | 1 837,40 | 1 | 2100042 | 1 | Praha 7, Nad Štolaou 936, 170 00 | 353 | kancelář | 2515308005 |
| 298 | 180401203101 | 300B14 | Skříňka zásuvková dřevěná @@ | | 880,00 | 1 | 2100042 | 1 | Praha 7, Nad Štolaou 936, 170 00 | 353 | kancelář | 2515308005 |
| 299 | 180401298195 | 55 | Skříň 1 dveře bytová dřevěná | | 1 954,16 | 1 | 2100042 | 1 | Praha 7, Nad Štolaou 936, 170 00 | 353 | kancelář | 2515308005 |
| 300 | 180401313039 | 5927 | Židle čalouněná dřevěná | | 988,19 | 1 | 2100042 | 1 | Praha 7, Nad Štolaou 936, 170 00 | 353 | kancelář | 2515308005 |
| 301 | 180401363071 | 479 | Křeslo pevné poločalouněné dřevěné | | 1 498,00 | 1 | 2100042 | 1 | Praha 7, Nad Štolaou 936, 170 00 | 353 | kancelář | 2515308005 |
| 302 | 180401408002 | 533 | Stůl pod počítač dřevěný | | 1 174,55 | 1 | 2100042 | 1 | Praha 7, Nad Štolaou 936, 170 00 | 353 | kancelář | 2515308005 |
| 303 | 180401438076 | 26 | Stůl dřevěný rohový | | 811,50 | 1 | 2100042 | 1 | Praha 7, Nad Štolaou 936, 170 00 | 353 | kancelář | 2515308005 |
| 304 | 180401498061 | 62 | Stůl kancel. korpus dř. | | 1 327,59 | 1 | 2100042 | 1 | Praha 7, Nad Štolaou 936, 170 00 | 353 | kancelář | 2515308005 |
| 305 | 180401723031 | 77263 | Polička závěsná dřevěná @ | | 316,95 | 1 | 2100042 | 1 | Praha 7, Nad Štolaou 936, 170 00 | 353 | kancelář | 2515308005 |
| 306 | 180401723031 | 77264 | Polička závěsná dřevěná @ | | 316,95 | 1 | 2100042 | 1 | Praha 7, Nad Štolaou 936, 170 00 | 353 | kancelář | 2515308005 |
| 307 | 180401757052 | 4753 | Kontejner k pracovnímu stolu dřevěný @ | | 1 802,22 | 1 | 2100042 | 1 | Praha 7, Nad Štolaou 936, 170 00 | 353 | kancelář | 2515308005 |
| 308 | 180402300902 | 753 | Židle kancelářská oteklá pojízdná | BEZ PODRÚČEK LÁTKA "C" OTĚR 100 | 1 512,50 | 1 | 2100042 | 1 | Praha 7, Nad Štolaou 936, 170 00 | 353 | kancelář | 2515308005 |
| 309 | 180402326029 | 65 | Křeslo čalouněné oteklé pojízdné | S PODRÚČKAMI | 3 210,72 | 1 | 2100042 | 1 | Praha 7, Nad Štolaou 936, 170 00 | 353 | kancelář | 2515308005 |
| 310 | 180403111005 | 4809762 | Chladnička 225 l/220 l | CALEX | 7 800,00 | 1 | 2100042 | 1 | Praha 7, Nad Štolaou 936, 170 00 | 353 | kancelář | 2515308005 |
| 311 | 180403300224 | 6 | Ventilátor stolní | SENCOR SFE 4037WH | 543,17 | 1 | 2100042 | 1 | Praha 7, Nad Štolaou 936, 170 00 | 353 | kancelář | 2515308005 |
| 312 | 120622010825 | 25 | Minikalkulačka základní funkce | | 674,41 | 1 | 2100042 | 1 | Praha 7, Nad Štolaou 936, 170 00 | 354 | kancelář | 2515308005 |
| 313 | 122290071720 | 64 | Konvice elektrická varná | SENCOR SWK 1850 | 958,05 | 1 | 2100042 | 1 | Praha 7, Nad Štolaou 936, 170 00 | 354 | kancelář | 2515308005 |
| 314 | 180106115043 | 2515-NVC00013 | Jednotka klimatizační mobilní | OLIMA P 528, WIFI | 9 900,00 | 1 | 2100042 | 1 | Praha 7, Nad Štolaou 936, 170 00 | 354 | kancelář | 2515308005 |
| 315 | 180401200951 | 2801559 | Skříňka dřevěná prosklená | | 1 764,86 | 1 | 2100042 | 1 | Praha 7, Nad Štolaou 936, 170 00 | 354 | kancelář | 2515308005 |
| 316 | 180401201110 | 301314 | Skříňka 2dvéřová dřevěná @ | | 1 761,51 | 1 | 2100042 | 1 | Praha 7, Nad Štolaou 936, 170 00 | 354 | kancelář | 2515308005 |
| 317 | 180401201110 | 301315 | Skříňka 2dvéřová dřevěná @ | | 1 642,33 | 1 | 2100042 | 1 | Praha 7, Nad Štolaou 936, 170 00 | 354 | kancelář | 2515308005 |
| 318 | 180401202003 | 123789 | Skříňka otevřená dřevěná @ | | 1 078,16 | 1 | 2100042 | 1 | Praha 7, Nad Štolaou 936, 170 00 | 354 | kancelář | 2515308005 |
| 319 | 180401202003 | 123792 | Skříňka otevřená dřevěná @ | | 1 078,16 | 1 | 2100042 | 1 | Praha 7, Nad Štolaou 936, 170 00 | 354 | kancelář | 2515308005 |
| 320 | 180401298195 | 54 | Skříň 1 dveře bytová dřevěná | | 1 954,16 | 1 | 2100042 | 1 | Praha 7, Nad Štolaou 936, 170 00 | 354 | kancelář | 2515308005 |
| 321 | 180401299212 | 39 | Skříňka kontejnerová zásuvková dřevěná | ALTONA/FACIT 24 | 2 022,50 | 1 | 2100042 | 1 | Praha 7, Nad Štolaou 936, 170 00 | 354 | kancelář | 2515308005 |
| 322 | 180401299225 | 73 | Skříňka dřevěná kontejnerová zásuvková | | 2 853,60 | 1 | 2100042 | 1 | Praha 7, Nad Štolaou 936, 170 00 | 354 | kancelář | 2515308005 |
| 323 | 180401363071 | 512 | Křeslo pevné poločalouněné dřevěné | | 1 498,00 | 1 | 2100042 | 1 | Praha 7, Nad Štolaou 936, 170 00 | 354 | kancelář | 2515308005 |
| 324 | 180401363071 | 513 | Křeslo pevné poločalouněné dřevěné | | 1 498,00 | 1 | 2100042 | 1 | Praha 7, Nad Štolaou 936, 170 00 | 354 | kancelář | 2515308005 |
| 325 | 180401408809 | 12 | Stůl kancelářský psací ERGO | LEVÝ DŘEVĚNÝ | 1 267,49 | 1 | 2100042 | 1 | Praha 7, Nad Štolaou 936, 170 00 | 354 | kancelář | 2515308005 |
| 326 | 180401408809 | 13 | Stůl kancelářský psací ERGO | LEVÝ DŘEVĚNÝ | 1 267,49 | 1 | 2100042 | 1 | Praha 7, Nad Štolaou 936, 170 00 | 354 | kancelář | 2515308005 |
| 327 | 180401418103 | 400090000393 | Stolek konferenční dřevěný @ | | 1 650,10 | 1 | 2100042 | 1 | Praha 7, Nad Štolaou 936, 170 00 | 354 | kancelář | 2515308005 |
| 328 | 180401498061 | 60 | Stůl kancel. korpus dř. | | 1 327,60 | 1 | 2100042 | 1 | Praha 7, Nad Štolaou 936, 170 00 | 354 | kancelář | 2515308005 |
| 329 | 180401723031 | 77285 | Polička závěsná dřevěná @ | | 271,63 | 1 | 2100042 | 1 | Praha 7, Nad Štolaou 936, 170 00 | 354 | kancelář | 2515308005 |
| 330 | 180401723031 | 77264 | Polička závěsná dřevěná @ | | 271,63 | 1 | 2100042 | 1 | Praha 7, Nad Štolaou 936, 170 00 | 354 | kancelář | 2515308005 |
| 331 | 180401757052 | 4755 | Kontejner k pracovnímu stolu dřevěný @ | | 1 802,22 | 1 | 2100042 | 1 | Praha 7, Nad Štolaou 936, 170 00 | 354 | kancelář | 2515308005 |
| 332 | 180401757052 | 4756 | Kontejner k pracovnímu stolu dřevěný @ | | 1 802,22 | 1 | 2100042 | 1 | Praha 7, Nad Štolaou 936, 170 00 | 354 | kancelář | 2515308005 |
| 333 | 180402162023 | 260 | Skříň na spisy 2-dvéřová kovová | | 1 892,20 | 1 | 2100042 | 1 | Praha 7, Nad Štolaou 936, 170 00 | 354 | kancelář | 2515308005 |
| 334 | 180402306512 | 10 | Křeslo kancelářské čaloun. posuv sedáků | 135KG OTĚR SYNCHR.MECH. | 3 509,00 | 1 | 2100042 | 1 | Praha 7, Nad Štolaou 936, 170 00 | 354 | kancelář | 2515308005 |

Seznam užívaného movitého majetku k 31.12.2020

| | | | | | | | | | | | | |
|-----|--------------|--------------------|---|-------------------------|----------|---|---------|---|--------------------------------|------|----------|------------|
| 335 | 180402211071 | 4 | Židle policejné s posádkami | BRAVO | 1 970,64 | 1 | 2100042 | 1 | Praha 7, Nad Štoly 936, 170 00 | 354 | kancelář | 2515308005 |
| 336 | 180402325041 | 1866 | Křeslo kancelářské čemé | ČALOUNĚNÉ 130KG | 3 689,10 | 1 | 2100042 | 1 | Praha 7, Nad Štoly 936, 170 00 | 354 | kancelář | 2515308005 |
| 337 | 180403111106 | 4767 | Chladnička 150 l | CALEX SCR 150 C | 5 991,60 | 1 | 2100042 | 1 | Praha 7, Nad Štoly 936, 170 00 | 354 | kancelář | 2515308005 |
| 338 | 180403331217 | 431560201 | Ventilátor | GALLET VEN 12 | 499,00 | 1 | 2100042 | 1 | Praha 7, Nad Štoly 936, 170 00 | 354 | kancelář | 2515308005 |
| 339 | 180802079476 | 53 | Kabel prodlužovací 5m | 5 ZÁSUVKY | 140,46 | 1 | 2100042 | 1 | Praha 7, Nad Štoly 936, 170 00 | 354 | kancelář | 2515308005 |
| 340 | 101000012384 | 1 | Obraz reprodukce v rámu | DVĚ POSTAVY U POTOKA TO | 233,50 | 1 | 2100042 | 1 | Praha 7, Nad Štoly 936, 170 00 | 363 | kancelář | 2515308005 |
| 341 | 101000012384 | 1 | Obraz reprodukce v rámu | ZELENÉ ŽITO-GOGH | 239,50 | 1 | 2100042 | 1 | Praha 7, Nad Štoly 936, 170 00 | 363 | kancelář | 2515308005 |
| 342 | 101000012399 | 1 | Obraz grafický list-reprodukce | SUCHÁ KYTICE | 3 696,25 | 1 | 2100042 | 1 | Praha 7, Nad Štoly 936, 170 00 | 363 | kancelář | 2515308005 |
| 343 | 132290971725 | 24 | Konvice elektrická varná | DOMO DO8019VK XB 6788 | 499,00 | 1 | 2100042 | 1 | Praha 7, Nad Štoly 936, 170 00 | 363 | kancelář | 2515308005 |
| 344 | 180401200951 | 2801506 | Skříňka dřevěná prosklená | | 1 734,85 | 1 | 2100042 | 1 | Praha 7, Nad Štoly 936, 170 00 | 363 | kancelář | 2515308005 |
| 345 | 180401201110 | 301455 | Skříňka železná dřevěná @ | | 1 761,51 | 1 | 2100042 | 1 | Praha 7, Nad Štoly 936, 170 00 | 363 | kancelář | 2515308005 |
| 346 | 180401201110 | 301456 | Skříňka železná dřevěná @ | | 1 751,51 | 1 | 2100042 | 1 | Praha 7, Nad Štoly 936, 170 00 | 363 | kancelář | 2515308005 |
| 347 | 180401296146 | 775 | Skříňka konferenční dřevě | MODUL 92 | 1 902,22 | 1 | 2100042 | 1 | Praha 7, Nad Štoly 936, 170 00 | 363 | kancelář | 2515308005 |
| 348 | 180401296146 | 774 | Skříňka konferenční dřevě | MODUL 92 | 1 902,22 | 1 | 2100042 | 1 | Praha 7, Nad Štoly 936, 170 00 | 363 | kancelář | 2515308005 |
| 349 | 180401296195 | 84 | Skříň 1 dveře bytová dřevěná | | 1 954,18 | 1 | 2100042 | 1 | Praha 7, Nad Štoly 936, 170 00 | 363 | kancelář | 2515308005 |
| 350 | 180401296195 | 97 | Skříň 1 dveře bytová dřevěná | | 1 954,18 | 1 | 2100042 | 1 | Praha 7, Nad Štoly 936, 170 00 | 363 | kancelář | 2515308005 |
| 351 | 180401313038 | 6148 | Židle čalouněná dřevěná | | 1 362,26 | 1 | 2100042 | 1 | Praha 7, Nad Štoly 936, 170 00 | 363 | kancelář | 2515308005 |
| 352 | 180401363071 | 561 | Křeslo pevné poločalouněné dřevěné | | 1 665,72 | 1 | 2100042 | 1 | Praha 7, Nad Štoly 936, 170 00 | 363 | kancelář | 2515308005 |
| 353 | 180401363071 | 580 | Křeslo pevné poločalouněné dřevěné | | 1 665,72 | 1 | 2100042 | 1 | Praha 7, Nad Štoly 936, 170 00 | 363 | kancelář | 2515308005 |
| 354 | 180401408002 | 477 | Stůl pod počítač dřevěný | | 1 174,55 | 1 | 2100042 | 1 | Praha 7, Nad Štoly 936, 170 00 | 363 | kancelář | 2515308005 |
| 355 | 180401408002 | 527 | Stůl pod počítač dřevěný | | 1 174,54 | 1 | 2100042 | 1 | Praha 7, Nad Štoly 936, 170 00 | 363 | kancelář | 2515308005 |
| 356 | 180401418103 | 4000000000306 | Stolek konferenční dřevěný @ | | 894,20 | 1 | 2100042 | 1 | Praha 7, Nad Štoly 936, 170 00 | 363 | kancelář | 2515308005 |
| 357 | 180401463058 | 243 | Stůl psací kancelářský korpus | DŘEVĚNÝ | 1 327,60 | 1 | 2100042 | 1 | Praha 7, Nad Štoly 936, 170 00 | 363 | kancelář | 2515308005 |
| 358 | 180401463058 | 242 | Stůl psací kancelářský korpus | DŘEVĚNÝ | 1 327,60 | 1 | 2100042 | 1 | Praha 7, Nad Štoly 936, 170 00 | 363 | kancelář | 2515308005 |
| 359 | 180401714104 | 15 | Stěna dřevěná předstílová | | 894,40 | 1 | 2100042 | 1 | Praha 7, Nad Štoly 936, 170 00 | 363 | kancelář | 2515308005 |
| 360 | 180401723031 | 77019 | Políčka závěsná dřevěná @ | | 215,00 | 1 | 2100042 | 1 | Praha 7, Nad Štoly 936, 170 00 | 363 | kancelář | 2515308005 |
| 361 | 180401723031 | 78991 | Políčka závěsná dřevěná @ | | 215,00 | 1 | 2100042 | 1 | Praha 7, Nad Štoly 936, 170 00 | 363 | kancelář | 2515308005 |
| 362 | 180402262013 | 672 | Nárazec na skříň 2 dveře | KOVOVÝ | 1 506,50 | 1 | 2100042 | 1 | Praha 7, Nad Štoly 936, 170 00 | 363 | kancelář | 2515308005 |
| 363 | 180402305301 | 118324 | Křeslo manažerské otočné policejné čalou. | KOVOVÉ @ | 4 972,03 | 1 | 2100042 | 1 | Praha 7, Nad Štoly 936, 170 00 | 363 | kancelář | 2515308005 |
| 364 | 180402325041 | 1865 | Křeslo kancelářské čemé | ČALOUNĚNÉ 130KG | 3 689,10 | 1 | 2100042 | 1 | Praha 7, Nad Štoly 936, 170 00 | 363 | kancelář | 2515308005 |
| 365 | 180403111106 | #1200000-1.98.10.1 | Chladnička 150 l | CALEX SCR 150 C | 7 990,00 | 1 | 2100042 | 1 | Praha 7, Nad Štoly 936, 170 00 | 363 | kancelář | 2515308005 |
| 366 | 180403331356 | 3621 | Ventilátor stolní @ | | 700,00 | 1 | 2100042 | 1 | Praha 7, Nad Štoly 936, 170 00 | 363 | kancelář | 2515308005 |
| 367 | 180403331356 | 3678 | Ventilátor stolní @ | | 659,20 | 1 | 2100042 | 1 | Praha 7, Nad Štoly 936, 170 00 | 363 | kancelář | 2515308005 |
| 368 | 180802079543 | 109 | Kabel prodlužovací 5m | VYPÍNAČ S ZÁSUVKY | 150,00 | 1 | 2100042 | 1 | Praha 7, Nad Štoly 936, 170 00 | 363 | kancelář | 2515308005 |
| 369 | 180401723031 | 76992 | Políčka závěsná dřevěná @ | | 481,31 | 1 | 2100042 | 1 | Praha 7, Nad Štoly 936, 170 00 | 363A | sklad | 2515308005 |
| 370 | 180401723031 | 77004 | Políčka závěsná dřevěná @ | | 466,59 | 1 | 2100042 | 1 | Praha 7, Nad Štoly 936, 170 00 | 363A | sklad | 2515308005 |
| 371 | 180401723031 | 77003 | Políčka závěsná dřevěná @ | | 418,59 | 1 | 2100042 | 1 | Praha 7, Nad Štoly 936, 170 00 | 363A | sklad | 2515308005 |
| 372 | 180401723031 | 77031 | Políčka závěsná dřevěná @ | | 215,00 | 1 | 2100042 | 1 | Praha 7, Nad Štoly 936, 170 00 | 363A | sklad | 2515308005 |
| 373 | 101000012734 | 1 | Obraz originál | MATURJA MALŠE | 2 000,00 | 1 | 2100042 | 2 | Praha 7, Nad Štoly 936, 170 00 | 380 | kancelář | 2515308005 |
| 374 | 132291070970 | 10 | Konvice elektrická varná | ETA 0182 | 999,50 | 1 | 2100042 | 2 | Praha 7, Nad Štoly 936, 170 00 | 380 | kancelář | 2515308005 |
| 375 | 180401200951 | 2801662 | Skříňka dřevěná prosklená | | 2 071,71 | 1 | 2100042 | 2 | Praha 7, Nad Štoly 936, 170 00 | 380 | kancelář | 2515308005 |
| 376 | 180401202003 | 123836 | Skříňka dřevěná dřevěná @ | | 1 775,65 | 1 | 2100042 | 2 | Praha 7, Nad Štoly 936, 170 00 | 380 | kancelář | 2515308005 |
| 377 | 180401203201 | 2803001055 | Skříňka zasuvková kombinovaná dřevěná @ | | 2 081,74 | 1 | 2100042 | 2 | Praha 7, Nad Štoly 936, 170 00 | 380 | kancelář | 2515308005 |
| 378 | 180401363071 | 572 | Křeslo pevné poločalouněné dřevěné | | 3 221,55 | 1 | 2100042 | 2 | Praha 7, Nad Štoly 936, 170 00 | 380 | kancelář | 2515308005 |
| 379 | 180401363071 | 574 | Křeslo pevné poločalouněné dřevěné | | 3 221,55 | 1 | 2100042 | 2 | Praha 7, Nad Štoly 936, 170 00 | 380 | kancelář | 2515308005 |
| 380 | 180401408002 | 485 | Stůl pod počítač dřevěný | | 1 628,00 | 1 | 2100042 | 2 | Praha 7, Nad Štoly 936, 170 00 | 380 | kancelář | 2515308005 |
| 381 | 180401408002 | 487 | Stůl pod počítač dřevěný | | 1 928,00 | 1 | 2100042 | 2 | Praha 7, Nad Štoly 936, 170 00 | 380 | kancelář | 2515308005 |
| 382 | 180401418103 | 400000000427 | Stolek konferenční dřevěný @ | | 1 360,42 | 1 | 2100042 | 2 | Praha 7, Nad Štoly 936, 170 00 | 380 | kancelář | 2515308005 |

Seznam užívaného movitého majetku k 31.12.2020

| | | | | | | | | | | | | |
|-----|--------------|----------------|--|-----------------------------------|-----------|---|---------|---|---------------------------------|------|----------|------------|
| 383 | 180401498061 | 121 | Stůl kancel. korpus dř. | | 2 761,70 | 1 | 2100042 | 2 | Praha 7, Nad Štolen 936, 170 00 | 380 | kancelář | 2515308005 |
| 384 | 180401498061 | 122 | Stůl kancel. korpus dř. | | 2 761,70 | 1 | 2100042 | 2 | Praha 7, Nad Štolen 936, 170 00 | 380 | kancelář | 2515308005 |
| 385 | 180401714168 | 65 | Konteiner dřevěný zásuvkový | | 1 733,10 | 1 | 2100042 | 2 | Praha 7, Nad Štolen 936, 170 00 | 380 | kancelář | 2515308005 |
| 386 | 180401714168 | 66 | Konteiner dřevěný zásuvkový | | 1 733,10 | 1 | 2100042 | 2 | Praha 7, Nad Štolen 936, 170 00 | 380 | kancelář | 2515308005 |
| 387 | 180401723031 | 77044 | Polička závěsná dřevěná @ | | 316,95 | 1 | 2100042 | 2 | Praha 7, Nad Štolen 936, 170 00 | 380 | kancelář | 2515308005 |
| 388 | 180401723031 | 77045 | Polička závěsná dřevěná @ | | 316,95 | 1 | 2100042 | 2 | Praha 7, Nad Štolen 936, 170 00 | 380 | kancelář | 2515308005 |
| 389 | 180402300982 | 745 | Židle kancelářské otočná pořízná | BEZ PODRUČEK, LÁTKA "C", OTĚR 100 | 19 712,00 | 1 | 2100042 | 2 | Praha 7, Nad Štolen 936, 170 00 | 380 | kancelář | 2515308005 |
| 390 | 180402300982 | 752 | Židle kancelářské otočná pořízná | BEZ PODRUČEK, LÁTKA "C", OTĚR 100 | 1 512,50 | 1 | 2100042 | 2 | Praha 7, Nad Štolen 936, 170 00 | 380 | kancelář | 2515308005 |
| 391 | 180403111525 | 245010756 | Chladnička | ZANUSSI ZRG 15800 WA | 4 779,50 | 1 | 2100042 | 2 | Praha 7, Nad Štolen 936, 170 00 | 380 | kancelář | 2515308005 |
| 392 | 180403331139 | 118 | Ventilátor stolní | ŠENCOR SFE 3020WH | 440,00 | 1 | 2100042 | 2 | Praha 7, Nad Štolen 936, 170 00 | 380 | kancelář | 2515308005 |
| 393 | 120200550180 | 52 | Kufřík kožený | ATAŠE | 1 164,60 | 1 | 2100042 | 2 | Praha 7, Nad Štolen 936, 170 00 | 380A | kancelář | 2515308005 |
| 394 | 120622010825 | 31 | Minikačulka základní funkce | | 674,41 | 1 | 2100042 | 2 | Praha 7, Nad Štolen 936, 170 00 | 380A | kancelář | 2515308005 |
| 395 | 122291071033 | #2515-NVC00014 | Konvice elektrická varná | ETA 259C | 650,00 | 1 | 2100042 | 2 | Praha 7, Nad Štolen 936, 170 00 | 380A | kancelář | 2515308005 |
| 396 | 180401200951 | 2801631 | Skříňka dřevěná prosklená | | 2 133,90 | 1 | 2100042 | 2 | Praha 7, Nad Štolen 936, 170 00 | 380A | kancelář | 2515308005 |
| 397 | 180401201110 | 301469 | Skříňka zdvořivá dřevěná @ | | 2 508,16 | 1 | 2100042 | 2 | Praha 7, Nad Štolen 936, 170 00 | 380A | kancelář | 2515308005 |
| 398 | 180401201110 | 301474 | Skříňka zdvořivá dřevěná @ | | 1 351,80 | 1 | 2100042 | 2 | Praha 7, Nad Štolen 936, 170 00 | 380A | kancelář | 2515308005 |
| 399 | 180401296146 | 603 | Skříňka kontejnerová dřevěná | MODUL 92 | 1 902,22 | 1 | 2100042 | 2 | Praha 7, Nad Štolen 936, 170 00 | 380A | kancelář | 2515308005 |
| 400 | 180401296146 | 621 | Skříňka kontejnerová dřevěná | MODUL 92 | 3 277,27 | 1 | 2100042 | 2 | Praha 7, Nad Štolen 936, 170 00 | 380A | kancelář | 2515308005 |
| 401 | 180401296225 | 74 | Skříňka dřevěná kontejnerová zásuvková | | 2 533,93 | 1 | 2100042 | 2 | Praha 7, Nad Štolen 936, 170 00 | 380A | kancelář | 2515308005 |
| 402 | 180401363071 | 611 | Křeslo pevné poločalouněné dřevěné | | 1 485,00 | 1 | 2100042 | 2 | Praha 7, Nad Štolen 936, 170 00 | 380A | kancelář | 2515308005 |
| 403 | 180401363071 | 610 | Křeslo pevné poločalouněné dřevěné | | 1 485,00 | 1 | 2100042 | 2 | Praha 7, Nad Štolen 936, 170 00 | 380A | kancelář | 2515308005 |
| 404 | 180401408002 | 395 | Stůl pod počítač dřevěný | | 1 783,43 | 1 | 2100042 | 2 | Praha 7, Nad Štolen 936, 170 00 | 380A | kancelář | 2515308005 |
| 405 | 180401408501 | 5719 | Stůl pod tiskárnu dřevěný @ | | 2 590,50 | 1 | 2100042 | 2 | Praha 7, Nad Štolen 936, 170 00 | 380A | kancelář | 2515308005 |
| 406 | 180401418103 | 40000000398 | Stolek konferenční dřevěný @ | | 1 162,10 | 1 | 2100042 | 2 | Praha 7, Nad Štolen 936, 170 00 | 380A | kancelář | 2515308005 |
| 407 | 180401438073 | 50 | Stůl rohový 90° | DŘEVĚNÝ | 1 623,70 | 1 | 2100042 | 2 | Praha 7, Nad Štolen 936, 170 00 | 380A | kancelář | 2515308005 |
| 408 | 180401498061 | 23 | Stůl kancel. korpus dř. | | 2 220,95 | 1 | 2100042 | 2 | Praha 7, Nad Štolen 936, 170 00 | 380A | kancelář | 2515308005 |
| 409 | 180401498061 | 102 | Stůl kancel. korpus dř. | | 1 327,50 | 1 | 2100042 | 2 | Praha 7, Nad Štolen 936, 170 00 | 380A | kancelář | 2515308005 |
| 410 | 180401723031 | 77257 | Polička závěsná dřevěná @ | | 692,90 | 1 | 2100042 | 2 | Praha 7, Nad Štolen 936, 170 00 | 380A | kancelář | 2515308005 |
| 411 | 180401723031 | 77258 | Polička závěsná dřevěná @ | | 692,90 | 1 | 2100042 | 2 | Praha 7, Nad Štolen 936, 170 00 | 380A | kancelář | 2515308005 |
| 412 | 180402231311 | 129 | Skříň na spoj. svaz. 2dv. kovová | | 1 892,20 | 1 | 2100042 | 2 | Praha 7, Nad Štolen 936, 170 00 | 380A | kancelář | 2515308005 |
| 413 | 180402325041 | 1114 | Křeslo kancelářské čemé | ČALOUNĚNÉ 130KG | 3 689,10 | 1 | 2100042 | 2 | Praha 7, Nad Štolen 936, 170 00 | 380A | kancelář | 2515308005 |
| 414 | 180402329016 | 85 | Sedačka otočná pořízná čalouněná | KOVOVÁ | 2 158,40 | 1 | 2100042 | 2 | Praha 7, Nad Štolen 936, 170 00 | 380A | kancelář | 2515308005 |
| 415 | 180403111003 | 2357077D1 | Chladnička 175 l | CALEX | 5 300,00 | 1 | 2100042 | 2 | Praha 7, Nad Štolen 936, 170 00 | 380A | kancelář | 2515308005 |
| 416 | 180802079476 | 54 | Kabel prodlužovací 5m | 5 ZÁSUVEK | 140,48 | 1 | 2100042 | 2 | Praha 7, Nad Štolen 936, 170 00 | 380A | kancelář | 2515308005 |
| 417 | 180802079476 | 60 | Kabel prodlužovací 5m | 5 ZÁSUVEK | 140,48 | 1 | 2100042 | 2 | Praha 7, Nad Štolen 936, 170 00 | 380A | kancelář | 2515308005 |
| 418 | 180802079476 | 79 | Kabel prodlužovací 3m | 5 ZÁSUVEK | 95,00 | 1 | 2100042 | 2 | Praha 7, Nad Štolen 936, 170 00 | 380A | kancelář | 2515308005 |
| 419 | 120999200850 | 1 | Tabule korková @ | 90X190CM | 1 188,00 | 1 | 2100042 | 2 | Praha 7, Nad Štolen 936, 170 00 | 384 | kancelář | 2515308005 |
| 420 | 132291071039 | 29 | Konvice elektrická varná | ECS RK 1735 | 701,80 | 1 | 2100042 | 2 | Praha 7, Nad Štolen 936, 170 00 | 384 | kancelář | 2515308005 |
| 421 | 180401200102 | 105 | Skříňka kontejnerová | DŘEVĚNÁ | 3 341,38 | 1 | 2100042 | 2 | Praha 7, Nad Štolen 936, 170 00 | 384 | kancelář | 2515308005 |
| 422 | 180401200951 | 2801547 | Skříňka dřevěná prosklená | | 2 278,75 | 1 | 2100042 | 2 | Praha 7, Nad Štolen 936, 170 00 | 384 | kancelář | 2515308005 |
| 423 | 180401201110 | 301495 | Skříňka zdvořivá dřevěná @ | | 2 840,29 | 1 | 2100042 | 2 | Praha 7, Nad Štolen 936, 170 00 | 384 | kancelář | 2515308005 |
| 424 | 180401201110 | 301197 | Skříňka zdvořivá dřevěná @ | | 2 835,84 | 1 | 2100042 | 2 | Praha 7, Nad Štolen 936, 170 00 | 384 | kancelář | 2515308005 |
| 425 | 180401202003 | 123724 | Skříňka otevřená dřevěná @ | | 1 426,66 | 1 | 2100042 | 2 | Praha 7, Nad Štolen 936, 170 00 | 384 | kancelář | 2515308005 |
| 426 | 180401313039 | 5929 | Židle čalouněná dřevěná | | 988,19 | 1 | 2100042 | 2 | Praha 7, Nad Štolen 936, 170 00 | 384 | kancelář | 2515308005 |
| 427 | 180401313039 | 5850 | Židle čalouněná dřevěná | | 988,19 | 1 | 2100042 | 2 | Praha 7, Nad Štolen 936, 170 00 | 384 | kancelář | 2515308005 |
| 428 | 180401400104 | 486 | Stůl psací dřevěný korpus | MODUL KAP -HRNĚDÁ | 1 327,60 | 1 | 2100042 | 2 | Praha 7, Nad Štolen 936, 170 00 | 384 | kancelář | 2515308005 |
| 429 | 180401401102 | 121874 | Stůl jednací dřevěný @ | | 1 649,21 | 1 | 2100042 | 2 | Praha 7, Nad Štolen 936, 170 00 | 384 | kancelář | 2515308005 |
| 430 | 180401408002 | 370 | Stůl pod počítač dřevěný | | 1 174,55 | 1 | 2100042 | 2 | Praha 7, Nad Štolen 936, 170 00 | 384 | kancelář | 2515308005 |

Seznam užívaného movitého majetku k 31.12.2020

| | | | | | | | | | | | | |
|-----|---------------|--------------|---|----------------------|----------|---|---------|---|---------------------------------|-----|----------|------------|
| 431 | 180401418103 | 40000000432 | Stolek konferenční dřevěný @ | | 1 123,20 | 1 | 2100042 | 2 | Praha 7, Nad Štolař 936, 170 00 | 384 | kancelář | 2515308005 |
| 432 | 180402152020 | 280 | Skříň na spisy 2-dveřová kovová | | 9 135,00 | 1 | 2100042 | 2 | Praha 7, Nad Štolař 936, 170 00 | 384 | kancelář | 2515308005 |
| 433 | 180402301101 | 400000002125 | Židle čalouněná kovová @ | | 1 351,52 | 1 | 2100042 | 2 | Praha 7, Nad Štolař 936, 170 00 | 384 | kancelář | 2515308005 |
| 434 | 180402301101 | 400000002118 | Židle čalouněná kovová @ | | 1 351,52 | 1 | 2100042 | 2 | Praha 7, Nad Štolař 936, 170 00 | 384 | kancelář | 2515308005 |
| 435 | 180402301101 | 400000002120 | Židle čalouněná kovová @ | | 1 351,52 | 1 | 2100042 | 2 | Praha 7, Nad Štolař 936, 170 00 | 384 | kancelář | 2515308005 |
| 436 | 180402301101 | 400000002119 | Židle čalouněná kovová @ | | 1 351,52 | 1 | 2100042 | 2 | Praha 7, Nad Štolař 936, 170 00 | 384 | kancelář | 2515308005 |
| 437 | 180402302601 | 907 | Sedačka otočná pojízdná s područkami @ | | 4 221,80 | 1 | 2100042 | 2 | Praha 7, Nad Štolař 936, 170 00 | 384 | kancelář | 2515308005 |
| 438 | 180403111510 | #82030035 | Chladnička | ZANUSSI ZRA 17800 WA | 5 067,47 | 1 | 2100042 | 2 | Praha 7, Nad Štolař 936, 170 00 | 384 | kancelář | 2515308005 |
| 439 | 180403301096 | 3763 | Ventilátor stěnný @ | | 958,20 | 1 | 2100042 | 2 | Praha 7, Nad Štolař 936, 170 00 | 384 | kancelář | 2515308005 |
| 440 | 180802079636 | 76 | Kabel prodlužovací 3m | S ZÁSUVEK | 86,00 | 1 | 2100042 | 2 | Praha 7, Nad Štolař 936, 170 00 | 384 | kancelář | 2515308005 |
| 441 | 180802079643 | 109 | Kabel prodlužovací 3m | VYPÍNAČ S ZÁSUVEK | 150,00 | 1 | 2100042 | 2 | Praha 7, Nad Štolař 936, 170 00 | 384 | kancelář | 2515308005 |
| 442 | 160701000230 | 15 | Schůdky sklopné 3 stup.kov. | | 499,00 | 1 | 2100042 | 2 | Praha 7, Nad Štolař 936, 170 00 | 389 | sklad | 2515308005 |
| 443 | 180401186115 | 103 | Skříň knihovna kancelářská dřevěná | | 1 600,00 | 1 | 2100042 | 2 | Praha 7, Nad Štolař 936, 170 00 | 389 | sklad | 2515308005 |
| 444 | 180401295280 | 79 | Skříňka kontejnerová zásuvková | DŘEVĚNÁ | 2 022,50 | 1 | 2100042 | 2 | Praha 7, Nad Štolař 936, 170 00 | 389 | sklad | 2515308005 |
| 445 | 180402162023 | 259 | Skříň na spisy 2-dveřová kovová | | 1 892,20 | 1 | 2100042 | 2 | Praha 7, Nad Štolař 936, 170 00 | 389 | sklad | 2515308005 |
| 446 | 180402162023 | 257 | Skříň na spisy 2-dveřová kovová | | 1 892,20 | 1 | 2100042 | 2 | Praha 7, Nad Štolař 936, 170 00 | 389 | sklad | 2515308005 |
| 447 | 180402162023 | 256 | Skříň na spisy 2-dveřová kovová | | 1 892,20 | 1 | 2100042 | 2 | Praha 7, Nad Štolař 936, 170 00 | 389 | sklad | 2515308005 |
| 448 | 180402301101 | 400000002080 | Židle čalouněná kovová @ | | 1 213,24 | 1 | 2100042 | 2 | Praha 7, Nad Štolař 936, 170 00 | 389 | sklad | 2515308005 |
| 449 | 180402301153 | 38 | Židle kovová konferenční | | 487,63 | 1 | 2100042 | 2 | Praha 7, Nad Štolař 936, 170 00 | 389 | sklad | 2515308005 |
| 450 | 180507000352 | 26 | Rezák na výstroj a výbroj | | 1 970,00 | 1 | 2100042 | 2 | Praha 7, Nad Štolař 936, 170 00 | 389 | sklad | 2515308005 |
| 451 | 180507000352 | 24 | Rezák na výstroj a výbroj | | 1 970,00 | 1 | 2100042 | 2 | Praha 7, Nad Štolař 936, 170 00 | 389 | sklad | 2515308005 |
| 452 | 180507181141 | 10 | Rezák kovový ZR 1 | | 742,29 | 1 | 2100042 | 2 | Praha 7, Nad Štolař 936, 170 00 | 389 | sklad | 2515308005 |
| 453 | 180507181141 | 5 | Rezák kovový ZR 1 | | 742,29 | 1 | 2100042 | 2 | Praha 7, Nad Štolař 936, 170 00 | 389 | sklad | 2515308005 |
| 454 | 180507240641 | 7 | Vozík manut. ležení čtyřkolový sklápěcí | KOVOVÝ | 2 742,00 | 1 | 2100042 | 2 | Praha 7, Nad Štolař 936, 170 00 | 389 | sklad | 2515308005 |
| 455 | 180507986112 | 179 | Rezák základní 1 pole kovový | | 2 052,89 | 1 | 2100042 | 2 | Praha 7, Nad Štolař 936, 170 00 | 389 | sklad | 2515308005 |
| 456 | 180507986112 | 180 | Rezák základní 1 pole kovový | | 2 052,89 | 1 | 2100042 | 2 | Praha 7, Nad Štolař 936, 170 00 | 389 | sklad | 2515308005 |
| 457 | 180802079476 | 424 | Kabel prodlužovací 3m | S ZÁSUVEK | 144,99 | 1 | 2100042 | 2 | Praha 7, Nad Štolař 936, 170 00 | 389 | sklad | 2515308005 |
| 458 | 180802079476 | 423 | Kabel prodlužovací 3m | S ZÁSUVEK | 144,99 | 1 | 2100042 | 2 | Praha 7, Nad Štolař 936, 170 00 | 389 | sklad | 2515308005 |
| 459 | 180802079476 | 422 | Kabel prodlužovací 3m | S ZÁSUVEK | 144,99 | 1 | 2100042 | 2 | Praha 7, Nad Štolař 936, 170 00 | 389 | sklad | 2515308005 |
| 460 | 180802079476 | 421 | Kabel prodlužovací 3m | S ZÁSUVEK | 144,99 | 1 | 2100042 | 2 | Praha 7, Nad Štolař 936, 170 00 | 389 | sklad | 2515308005 |
| 461 | 180802079636 | 78 | Kabel prodlužovací 3m | S ZÁSUVEK | 96,00 | 1 | 2100042 | 2 | Praha 7, Nad Štolař 936, 170 00 | 389 | sklad | 2515308005 |
| 462 | 180802079636 | 80 | Kabel prodlužovací 3m | S ZÁSUVEK | 96,00 | 1 | 2100042 | 2 | Praha 7, Nad Štolař 936, 170 00 | 389 | sklad | 2515308005 |
| 463 | 200108002027 | #727225749D1 | Fotaparát digitální kompaktní | OLYMPUS C-55 ZOOM | 9 508,10 | 1 | 2100042 | 2 | Praha 7, Nad Štolař 936, 170 00 | 389 | sklad | 2515308005 |
| 464 | 2001080020205 | #5001921 | Fotaparát digitální kompaktní | SONY DSC-TF1 | 5 063,85 | 1 | 2100042 | 2 | Praha 7, Nad Štolař 936, 170 00 | 389 | sklad | 2515308005 |
| 465 | 132290071720 | 65 | Komvize elektrická várná | SENCOR SWK 1650 | 568,05 | 1 | 2100042 | 2 | Praha 7, Nad Štolař 936, 170 00 | 390 | kancelář | 2515308005 |
| 466 | 132290071742 | 10 | Komvize elektrická várná | PROLINE PK 400 | 399,00 | 1 | 2100042 | 2 | Praha 7, Nad Štolař 936, 170 00 | 390 | kancelář | 2515308005 |
| 467 | 180401200102 | 82 | Skříňka kontejnerová | DŘEVĚNÁ | 2 826,25 | 1 | 2100042 | 2 | Praha 7, Nad Štolař 936, 170 00 | 390 | kancelář | 2515308005 |
| 468 | 180401201110 | 301302 | Skříňka 2dveřová dřevěná @ | | 2 508,10 | 1 | 2100042 | 2 | Praha 7, Nad Štolař 936, 170 00 | 390 | kancelář | 2515308005 |
| 469 | 180401201110 | 301301 | Skříňka 2dveřová dřevěná @ | | 2 508,10 | 1 | 2100042 | 2 | Praha 7, Nad Štolař 936, 170 00 | 390 | kancelář | 2515308005 |
| 470 | 180401202003 | 123804 | Skříňka otevřená dřevěná @ | | 1 266,90 | 1 | 2100042 | 2 | Praha 7, Nad Štolař 936, 170 00 | 390 | kancelář | 2515308005 |
| 471 | 180401202003 | 123805 | Skříňka otevřená dřevěná @ | | 1 266,90 | 1 | 2100042 | 2 | Praha 7, Nad Štolař 936, 170 00 | 390 | kancelář | 2515308005 |
| 472 | 180401286146 | 752 | Skříňka kontejnerová dřevo | MODUL 92 | 3 085,38 | 1 | 2100042 | 2 | Praha 7, Nad Štolař 936, 170 00 | 390 | kancelář | 2515308005 |
| 473 | 180401286148 | 15 | Nástavec na skříň skl. dveře | | 3 589,00 | 1 | 2100042 | 2 | Praha 7, Nad Štolař 936, 170 00 | 390 | kancelář | 2515308005 |
| 474 | 180401313039 | 5993 | Židle čalouněná dřevěná | | 1 515,10 | 1 | 2100042 | 2 | Praha 7, Nad Štolař 936, 170 00 | 390 | kancelář | 2515308005 |
| 475 | 180401313039 | 5999 | Židle čalouněná dřevěná | | 958,19 | 1 | 2100042 | 2 | Praha 7, Nad Štolař 936, 170 00 | 390 | kancelář | 2515308005 |
| 476 | 180401363071 | 588 | Křeslo pevné poločalouněné dřevěné | | 1 500,62 | 1 | 2100042 | 2 | Praha 7, Nad Štolař 936, 170 00 | 390 | kancelář | 2515308005 |
| 477 | 180401363071 | 576 | Křeslo pevné poločalouněné dřevěné | | 1 503,79 | 1 | 2100042 | 2 | Praha 7, Nad Štolař 936, 170 00 | 390 | kancelář | 2515308005 |
| 478 | 180401408002 | 350 | Stůl jedn. počítač. dřevěný | | 2 222,22 | 1 | 2100042 | 2 | Praha 7, Nad Štolař 936, 170 00 | 390 | kancelář | 2515308005 |

Seznam užívaného movitého majetku k 31.12.2020

| | | | | | | | | | | | | |
|-----|--------------|----------------|---------------------------------------|-----------------------------------|-----------|---|---------|---|---------------------------------|------|----------|------------|
| 475 | 180401408002 | 521 | Stůl pod počítač dřevěný | | 1 079,05 | 1 | 2100042 | 2 | Praha 7, Nad Štolou 936, 170 00 | 39D | kancelář | 2515308005 |
| 480 | 180401463058 | 91 | Stůl psací kancelářský korpus | DŘEVĚNÝ | 2 390,40 | 1 | 2100042 | 2 | Praha 7, Nad Štolou 936, 170 00 | 39D | kancelář | 2515308005 |
| 481 | 180401495061 | 25 | Stůl kancel. korpus dř. | | 2 390,40 | 1 | 2100042 | 2 | Praha 7, Nad Štolou 936, 170 00 | 39D | kancelář | 2515308005 |
| 482 | 180401723031 | 77050 | Polička závesná dřevěná @ | | 215,00 | 1 | 2100042 | 2 | Praha 7, Nad Štolou 936, 170 00 | 39D | kancelář | 2515308005 |
| 483 | 180401723031 | 77181 | Polička závesná dřevěná @ | | 279,85 | 1 | 2100042 | 2 | Praha 7, Nad Štolou 936, 170 00 | 39D | kancelář | 2515308005 |
| 484 | 180402231306 | 29 | Skříň na spisov. skl. dv. kovová | | 6 581,00 | 1 | 2100042 | 2 | Praha 7, Nad Štolou 936, 170 00 | 39D | kancelář | 2515308005 |
| 485 | 180402340582 | 744 | Židle kancelářská otočná políčková | BEZ PODRUČEK, LÁTKA "C", OTĚR 100 | 19 712,00 | 1 | 2100042 | 2 | Praha 7, Nad Štolou 936, 170 00 | 39D | kancelář | 2515308005 |
| 486 | 180402325041 | 245 | Křeslo židlové čalounění pevné kovové | | 1 789,74 | 1 | 2100042 | 2 | Praha 7, Nad Štolou 936, 170 00 | 39D | kancelář | 2515308005 |
| 487 | 180402325041 | 380 | Křeslo kancelářské čemé | ČALOUNĚNÉ 130KG | 3 509,00 | 1 | 2100042 | 2 | Praha 7, Nad Štolou 936, 170 00 | 39D | kancelář | 2515308005 |
| 488 | 180403111106 | #140 | Chladnička 150 l | GALEX SCR 150 C | 6 740,82 | 1 | 2100042 | 2 | Praha 7, Nad Štolou 936, 170 00 | 39D | kancelář | 2515308005 |
| 489 | 180403331086 | 3793 | Ventilátor stolní @ | | 958,20 | 1 | 2100042 | 2 | Praha 7, Nad Štolou 936, 170 00 | 39D | kancelář | 2515308005 |
| 490 | 180407463010 | 156 | Zrcadlo v rámu závesné | | 196,00 | 1 | 2100042 | 2 | Praha 7, Nad Štolou 936, 170 00 | 39D | kancelář | 2515308005 |
| 491 | 132291071033 | #2515-NVC00015 | Konvice elektrická varná | ETA 3590 | 650,00 | 1 | 2100042 | 2 | Praha 7, Nad Štolou 936, 170 00 | 39DA | kancelář | 2515308005 |
| 492 | 180401202003 | 123580 | Skříňka otevřená dřevěná @ | | 1 633,33 | 1 | 2100042 | 2 | Praha 7, Nad Štolou 936, 170 00 | 39DA | kancelář | 2515308005 |
| 493 | 180401296146 | 737 | Skříňka kontejnerová dřevo | MODUL 92 | 3 176,47 | 1 | 2100042 | 2 | Praha 7, Nad Štolou 936, 170 00 | 39DA | kancelář | 2515308005 |
| 494 | 180401296146 | 739 | Skříňka kontejnerová dřevo | MODUL 92 | 3 176,47 | 1 | 2100042 | 2 | Praha 7, Nad Štolou 936, 170 00 | 39DA | kancelář | 2515308005 |
| 495 | 180401296195 | 67 | Skříň 1 dveře bytová dřevěná | | 3 500,00 | 1 | 2100042 | 2 | Praha 7, Nad Štolou 936, 170 00 | 39DA | kancelář | 2515308005 |
| 496 | 180401299305 | 23 | Skříňka 2 dveřová dř. Kap | | 3 366,67 | 1 | 2100042 | 2 | Praha 7, Nad Štolou 936, 170 00 | 39DA | kancelář | 2515308005 |
| 497 | 180401513039 | 5901 | Židle čalouněná dřevěná | | 868,19 | 1 | 2100042 | 2 | Praha 7, Nad Štolou 936, 170 00 | 39DA | kancelář | 2515308005 |
| 498 | 180401363071 | 463 | Křeslo pevné poločalouněné dřevěné | | 3 662,20 | 1 | 2100042 | 2 | Praha 7, Nad Štolou 936, 170 00 | 39DA | kancelář | 2515308005 |
| 499 | 180401363071 | 543 | Křeslo pevné poločalouněné dřevěné | | 3 662,20 | 1 | 2100042 | 2 | Praha 7, Nad Štolou 936, 170 00 | 39DA | kancelář | 2515308005 |
| 500 | 180401408002 | 227 | Stůl pod počítač dřevěný | | 2 222,22 | 1 | 2100042 | 2 | Praha 7, Nad Štolou 936, 170 00 | 39DA | kancelář | 2515308005 |
| 501 | 180401408002 | 351 | Stůl pod počítač dřevěný | | 2 222,22 | 1 | 2100042 | 2 | Praha 7, Nad Štolou 936, 170 00 | 39CA | kancelář | 2515308005 |
| 502 | 180401438073 | 80 | stůl rohový 90° | DŘEVĚNÝ | 1 850,00 | 1 | 2100042 | 2 | Praha 7, Nad Štolou 936, 170 00 | 39DA | kancelář | 2515308005 |
| 503 | 180401463058 | 92 | Stůl psací kancelářský korpus | DŘEVĚNÝ | 3 434,00 | 1 | 2100042 | 2 | Praha 7, Nad Štolou 936, 170 00 | 39DA | kancelář | 2515308005 |
| 504 | 180401498025 | 41 | Stůl psací dřevěný korpus | | 2 846,24 | 1 | 2100042 | 2 | Praha 7, Nad Štolou 936, 170 00 | 39DA | kancelář | 2515308005 |
| 505 | 180401723031 | 77172 | Polička závesná dřevěná @ | | 305,00 | 1 | 2100042 | 2 | Praha 7, Nad Štolou 936, 170 00 | 39DA | kancelář | 2515308005 |
| 506 | 180401723031 | 77178 | Polička závesná dřevěná @ | | 275,26 | 1 | 2100042 | 2 | Praha 7, Nad Štolou 936, 170 00 | 39DA | kancelář | 2515308005 |
| 507 | 180402325041 | 1115 | Křeslo kancelářské čemé | ČALOUNĚNÉ 130KG | 3 689,10 | 1 | 2100042 | 2 | Praha 7, Nad Štolou 936, 170 00 | 39DA | kancelář | 2515308005 |
| 508 | 180402399990 | 1 | Křeslo políčkové otočné přednost. | | 9 173,00 | 1 | 2100042 | 2 | Praha 7, Nad Štolou 936, 170 00 | 39DA | kancelář | 2515308005 |
| 509 | 180403331096 | 3920 | Ventilátor stolní @ | | 958,20 | 1 | 2100042 | 2 | Praha 7, Nad Štolou 936, 170 00 | 39DA | kancelář | 2515308005 |
| 510 | 180403331176 | 269 | Ventilátor stolňanový | SENCOR SFN 4044 WH | 999,00 | 1 | 2100042 | 2 | Praha 7, Nad Štolou 936, 170 00 | 39DA | kancelář | 2515308005 |
| 511 | 180802079643 | 104 | Kabel smlučovací 5m | VYPÍNAČ S ZÁSUVKOU | 150,00 | 1 | 2100042 | 2 | Praha 7, Nad Štolou 936, 170 00 | 39DA | kancelář | 2515308005 |
| 512 | 120621202006 | 16 | Kalkulačka s tiskem CMT2EN | BATERIE + ADAPTER - 12M. DISPLAY | 1 059,96 | 1 | 2100042 | 2 | Praha 7, Nad Štolou 936, 170 00 | 39DB | kancelář | 2515308005 |
| 513 | 120628060470 | #2515-NVC00011 | Stroj skartovací 220V | DAHLE 50314 (EX40MM) | 12 234,31 | 1 | 2100042 | 2 | Praha 7, Nad Štolou 936, 170 00 | 39DB | kancelář | 2515308005 |
| 514 | 132290071742 | 8 | Konvice elektrická varná | PROLINE PK 400 | 399,00 | 1 | 2100042 | 2 | Praha 7, Nad Štolou 936, 170 00 | 39DB | kancelář | 2515308005 |
| 515 | 132291071033 | #2515-NVC00017 | Konvice elektrická varná | ETA 3590 | 650,00 | 1 | 2100042 | 2 | Praha 7, Nad Štolou 936, 170 00 | 39DB | kancelář | 2515308005 |
| 516 | 180401202003 | 123581 | Skříňka otevřená dřevěná @ | | 1 633,33 | 1 | 2100042 | 2 | Praha 7, Nad Štolou 936, 170 00 | 39DB | kancelář | 2515308005 |
| 517 | 180401202003 | 123600 | Skříňka otevřená dřevěná @ | | 1 633,33 | 1 | 2100042 | 2 | Praha 7, Nad Štolou 936, 170 00 | 39DB | kancelář | 2515308005 |
| 518 | 180401296146 | 620 | Skříňka kontejnerová dřevo | MODUL 92 | 3 277,27 | 1 | 2100042 | 2 | Praha 7, Nad Štolou 936, 170 00 | 39DB | kancelář | 2515308005 |
| 519 | 180401299280 | 76 | Skříňka kontejnerová zásuvková | DŘEVĚNÁ | 2 022,50 | 1 | 2100042 | 2 | Praha 7, Nad Štolou 936, 170 00 | 39DB | kancelář | 2515308005 |
| 520 | 180401299305 | 10 | Skříňka 2 dveřová dř. Kap | | 3 366,67 | 1 | 2100042 | 2 | Praha 7, Nad Štolou 936, 170 00 | 39DB | kancelář | 2515308005 |
| 521 | 180401363071 | 423 | Křeslo pevné poločalouněné dřevěné | | 1 535,44 | 1 | 2100042 | 2 | Praha 7, Nad Štolou 936, 170 00 | 39DB | kancelář | 2515308005 |
| 522 | 180401408002 | 349 | Stůl pod počítač dřevěný | | 2 222,22 | 1 | 2100042 | 2 | Praha 7, Nad Štolou 936, 170 00 | 39DB | kancelář | 2515308005 |
| 523 | 180401408002 | 263 | Stůl pod počítač dřevěný | | 1 861,01 | 1 | 2100042 | 2 | Praha 7, Nad Štolou 936, 170 00 | 39DB | kancelář | 2515308005 |
| 524 | 180401438073 | 82 | stůl rohový 90° | DŘEVĚNÝ | 1 759,74 | 1 | 2100042 | 2 | Praha 7, Nad Štolou 936, 170 00 | 39DB | kancelář | 2515308005 |
| 525 | 180401498025 | 85 | Stůl psací dřevěný korpus | | 2 420,28 | 1 | 2100042 | 2 | Praha 7, Nad Štolou 936, 170 00 | 39DB | kancelář | 2515308005 |
| 526 | 180401498025 | 84 | Stůl psací dřevěný korpus | | 2 420,28 | 1 | 2100042 | 2 | Praha 7, Nad Štolou 936, 170 00 | 39DB | kancelář | 2515308005 |

Seznam užívaného movitého majetku k 31.12.2020

| | | | | | | | | | | | | |
|-----|--------------|-----------------|--|-------------------|-----------|---|---------|---|----------------------------------|------|----------|------------|
| 527 | 180401723031 | 77174 | Políčka závěsná dřevěná @ | | 305,00 | 1 | 2100042 | 2 | Praha 7, Nad Štolaou 935, 170 00 | 390B | kancelář | 2515308005 |
| 528 | 180402162023 | 251 | Skříň na spisy 2-dveřová kovová | | 1 892,20 | 1 | 2100042 | 2 | Praha 7, Nad Štolaou 935, 170 00 | 390B | kancelář | 2515308005 |
| 529 | 180402300980 | 31875 | Zetle kancelářská otočná policečná @@ | S PODRUČKAMI | 566,12 | 1 | 2100042 | 2 | Praha 7, Nad Štolaou 935, 170 00 | 390B | kancelář | 2515308005 |
| 530 | 180402325021 | 243 | Křeslo židlové žijupimní pevné kovové | | 1 785,74 | 1 | 2100042 | 2 | Praha 7, Nad Štolaou 935, 170 00 | 390B | kancelář | 2515308005 |
| 531 | 180402325041 | 1115 | Křeslo kancelářské čmémé | ČALOUNĚNÉ 130KG | 3 689,10 | 1 | 2100042 | 2 | Praha 7, Nad Štolaou 935, 170 00 | 390B | kancelář | 2515308005 |
| 532 | 180402325041 | 1121 | Křeslo kancelářské čmémé | ČALOUNĚNÉ 130KG | 3 689,10 | 1 | 2100042 | 2 | Praha 7, Nad Štolaou 935, 170 00 | 390B | kancelář | 2515308005 |
| 533 | 180402714009 | 101 | Věšák stojánový chromovaný kovový | | 387,10 | 1 | 2100042 | 2 | Praha 7, Nad Štolaou 935, 170 00 | 390B | kancelář | 2515308005 |
| 534 | 180403111201 | #24330091D | Chladnička 235 l | GORENJE H8S 201 | 11 031,00 | 1 | 2100042 | 2 | Praha 7, Nad Štolaou 935, 170 00 | 390B | kancelář | 2515308005 |
| 535 | 180403300224 | 7 | Ventilátor stolní | SENDOR SFE 4037WH | 543,17 | 1 | 2100042 | 2 | Praha 7, Nad Štolaou 935, 170 00 | 390B | kancelář | 2515308005 |
| 536 | 180405114304 | 149 | Lampa stolní halogenová | | 671,80 | 1 | 2100042 | 2 | Praha 7, Nad Štolaou 935, 170 00 | 390B | kancelář | 2515308005 |
| 537 | 120200550201 | 54 | Kufřík s kódovaným zámekem | PILOTNI | 2 338,70 | 1 | 2100042 | 2 | Praha 7, Nad Štolaou 935, 170 00 | 391 | kancelář | 2515308005 |
| 538 | 120222110052 | 7 | Kufřík široký kožená | ATAŠE | 1 477,70 | 1 | 2100042 | 2 | Praha 7, Nad Štolaou 935, 170 00 | 391 | kancelář | 2515308005 |
| 539 | 120622010829 | 7 | Mňůkalkulačka zákl. funkce Casio MS 8T | | 246,93 | 1 | 2100042 | 2 | Praha 7, Nad Štolaou 935, 170 00 | 391 | kancelář | 2515308005 |
| 540 | 132281071033 | #2515-NVC00021 | Konvice elektrická vaná | ETA 3550 | 650,00 | 1 | 2100042 | 2 | Praha 7, Nad Štolaou 935, 170 00 | 391 | kancelář | 2515308005 |
| 541 | 180401200102 | 76 | Skříňka kontejnerová | DŘEVĚNÁ | 2 853,60 | 1 | 2100042 | 2 | Praha 7, Nad Štolaou 935, 170 00 | 391 | kancelář | 2515308005 |
| 542 | 180401201110 | 301307 | Skříňka 2dveřová dřevěná @ | | 2 835,64 | 1 | 2100042 | 2 | Praha 7, Nad Štolaou 935, 170 00 | 391 | kancelář | 2515308005 |
| 543 | 180401201110 | 301306 | Skříňka 2dveřová dřevěná @ | | 2 835,64 | 1 | 2100042 | 2 | Praha 7, Nad Štolaou 935, 170 00 | 391 | kancelář | 2515308005 |
| 544 | 180401202003 | 123641 | Skříňka otevřená dřevěná @ | | 1 268,90 | 1 | 2100042 | 2 | Praha 7, Nad Štolaou 935, 170 00 | 391 | kancelář | 2515308005 |
| 545 | 180401295146 | 655 | Skříňka kontejnerová dřeva | MODUL 92 | 3 277,27 | 1 | 2100042 | 2 | Praha 7, Nad Štolaou 935, 170 00 | 391 | kancelář | 2515308005 |
| 546 | 180401313039 | 5998 | Zetle čalouněná dřevěná | | 968,19 | 1 | 2100042 | 2 | Praha 7, Nad Štolaou 935, 170 00 | 391 | kancelář | 2515308005 |
| 547 | 180401363071 | 421 | Křeslo pevné poločalouněné dřevěné | | 1 535,44 | 1 | 2100042 | 2 | Praha 7, Nad Štolaou 935, 170 00 | 391 | kancelář | 2515308005 |
| 548 | 180401363071 | 422 | Křeslo pevné poločalouněné dřevěné | | 1 535,44 | 1 | 2100042 | 2 | Praha 7, Nad Štolaou 935, 170 00 | 391 | kancelář | 2515308005 |
| 549 | 180401400002 | 264 | Stůl pod počítač dřevěný | | 1 881,01 | 1 | 2100042 | 2 | Praha 7, Nad Štolaou 935, 170 00 | 391 | kancelář | 2515308005 |
| 550 | 180401438073 | 56 | Stůl rohový 90° | DŘEVĚNÝ | 1 850,00 | 1 | 2100042 | 2 | Praha 7, Nad Štolaou 935, 170 00 | 391 | kancelář | 2515308005 |
| 551 | 180401498025 | 60 | Stůl psací dřevěný korpus | | 2 420,28 | 1 | 2100042 | 2 | Praha 7, Nad Štolaou 935, 170 00 | 391 | kancelář | 2515308005 |
| 552 | 180401498058 | 28 | Stůl jednoč krátký dř. | | 1 479,00 | 1 | 2100042 | 2 | Praha 7, Nad Štolaou 935, 170 00 | 391 | kancelář | 2515308005 |
| 553 | 180401723031 | 77175 | Políčka závěsná dřevěná @ | | 305,00 | 1 | 2100042 | 2 | Praha 7, Nad Štolaou 935, 170 00 | 391 | kancelář | 2515308005 |
| 554 | 180402162023 | 255 | Skříň na spisy 2-dveřová kovová | | 1 892,20 | 1 | 2100042 | 2 | Praha 7, Nad Štolaou 935, 170 00 | 391 | kancelář | 2515308005 |
| 555 | 180402325041 | 1123 | Křeslo kancelářské čmémé | ČALOUNĚNÉ 130KG | 3 689,09 | 1 | 2100042 | 2 | Praha 7, Nad Štolaou 935, 170 00 | 391 | kancelář | 2515308005 |
| 556 | 180402325041 | 1113 | Křeslo kancelářské čmémé | ČALOUNĚNÉ 130KG | 3 689,10 | 1 | 2100042 | 2 | Praha 7, Nad Štolaou 935, 170 00 | 391 | kancelář | 2515308005 |
| 557 | 180403111037 | #22930090D1 | Chladnička 140 l | GORENJE | 6 790,00 | 1 | 2100042 | 2 | Praha 7, Nad Štolaou 935, 170 00 | 391 | kancelář | 2515308005 |
| 558 | 180403331095 | 3795 | Ventilátor stolní @ | | 621,00 | 1 | 2100042 | 2 | Praha 7, Nad Štolaou 935, 170 00 | 391 | kancelář | 2515308005 |
| 559 | 180507240041 | 8 | Vozík manipulační štvkepolový sklopný | KOVOVÝ | 1 582,70 | 1 | 2100042 | 2 | Praha 7, Nad Štolaou 935, 170 00 | 391 | kancelář | 2515308005 |
| 560 | 120622010350 | #11551310116501 | Stroj skartovací Z20 V | HSM 125.1 | 11 377,70 | 1 | 2100042 | 2 | Praha 7, Nad Štolaou 935, 170 00 | 392B | kancelář | 2515308005 |
| 561 | 180401186235 | 3 | Knihovna prosklená 2 dveřová Amigo | | 7 210,00 | 1 | 2100042 | 2 | Praha 7, Nad Štolaou 935, 170 00 | 392B | kancelář | 2515308005 |
| 562 | 180401186235 | 5 | Knihovna prosklená 2 dveřová Amigo | | 7 210,00 | 1 | 2100042 | 2 | Praha 7, Nad Štolaou 935, 170 00 | 392B | kancelář | 2515308005 |
| 563 | 180401186235 | 6 | Knihovna prosklená 2 dveřová Amigo | | 7 210,00 | 1 | 2100042 | 2 | Praha 7, Nad Štolaou 935, 170 00 | 392B | kancelář | 2515308005 |
| 564 | 180401186235 | 4 | Knihovna prosklená 2 dveřová Amigo | | 7 210,00 | 1 | 2100042 | 2 | Praha 7, Nad Štolaou 935, 170 00 | 392B | kancelář | 2515308005 |
| 565 | 180401186235 | 1 | Knihovna prosklená 2 dveřová Amigo | | 7 210,00 | 1 | 2100042 | 2 | Praha 7, Nad Štolaou 935, 170 00 | 392B | kancelář | 2515308005 |
| 566 | 180401186235 | 2 | Knihovna prosklená 2 dveřová Amigo | | 7 210,00 | 1 | 2100042 | 2 | Praha 7, Nad Štolaou 935, 170 00 | 392B | kancelář | 2515308005 |
| 567 | 180401186235 | 1 | Skříň policečná 2 dveřová dř. Amigo | | 5 915,00 | 1 | 2100042 | 2 | Praha 7, Nad Štolaou 935, 170 00 | 392B | kancelář | 2515308005 |
| 568 | 180401200102 | 85 | Skříňka kontejnerová | DŘEVĚNÁ | 2 826,25 | 1 | 2100042 | 2 | Praha 7, Nad Štolaou 935, 170 00 | 392B | kancelář | 2515308005 |
| 569 | 180401202003 | 123605 | Skříňka otevřená dřevěná @ | | 1 633,33 | 1 | 2100042 | 2 | Praha 7, Nad Štolaou 935, 170 00 | 392B | kancelář | 2515308005 |
| 570 | 180401295146 | 643 | Skříňka kontejnerová dřeva | MODUL 92 | 3 176,47 | 1 | 2100042 | 2 | Praha 7, Nad Štolaou 935, 170 00 | 392B | kancelář | 2515308005 |
| 571 | 180401295156 | 3 | Nástavec skříňový 1 dveřový | AMIGO | 3 510,00 | 1 | 2100042 | 2 | Praha 7, Nad Štolaou 935, 170 00 | 392B | kancelář | 2515308005 |
| 572 | 180401295156 | 1 | Nástavec skříňový 1 dveřový | AMIGO | 3 510,00 | 1 | 2100042 | 2 | Praha 7, Nad Štolaou 935, 170 00 | 392B | kancelář | 2515308005 |
| 573 | 180401295156 | 2 | Nástavec skříňový 1 dveřový | AMIGO | 3 510,00 | 1 | 2100042 | 2 | Praha 7, Nad Štolaou 935, 170 00 | 392B | kancelář | 2515308005 |
| 574 | 180401298162 | 5 | Nástavec skříňový 2 dveřový | AMIGO | 4 211,67 | 1 | 2100042 | 2 | Praha 7, Nad Štolaou 935, 170 00 | 392B | kancelář | 2515308005 |

Seznam užívaného movitého majetku k 31.12.2020

| | | | | | | | | | | | | |
|-----|---------------|----------------|---|----------------------------------|-----------|---|---------|---|---------------------------------|------|-------------------|------------|
| 575 | 180401296152 | 5 | Nástavec skříňový 2 dvéřový | AMIGO | 4 211,67 | 1 | 2100042 | 3 | Praha 7, Nad Štolou 936, 170 00 | 392B | kancelář | 2515308005 |
| 576 | 180401296152 | 4 | Nástavec skříňový 2 dvéřový | AMIGO | 4 211,67 | 1 | 2100042 | 2 | Praha 7, Nad Štolou 936, 170 00 | 392B | kancelář | 2515308005 |
| 577 | 180401296162 | 3 | Nástavec skříňový 2 dvéřový | AMIGO | 4 211,67 | 1 | 2100042 | 2 | Praha 7, Nad Štolou 936, 170 00 | 392B | kancelář | 2515308005 |
| 578 | 180401296152 | 1 | Nástavec skříňový 2 dvéřový | AMIGO | 4 211,67 | 1 | 2100042 | 2 | Praha 7, Nad Štolou 936, 170 00 | 392B | kancelář | 2515308005 |
| 579 | 180401296162 | 2 | Nástavec skříňový 2 dvéřový | AMIGO | 4 211,67 | 1 | 2100042 | 2 | Praha 7, Nad Štolou 936, 170 00 | 392B | kancelář | 2515308005 |
| 580 | 180401299305 | 6 | Skříňka 2 dvéřová dř. Kap | | 3 366,67 | 1 | 2100042 | 2 | Praha 7, Nad Štolou 936, 170 00 | 392B | kancelář | 2515308005 |
| 581 | 180401401103 | 121914 | Stůl jednací dřevěný @ | | 2 666,67 | 1 | 2100042 | 2 | Praha 7, Nad Štolou 936, 170 00 | 392B | kancelář | 2515308005 |
| 582 | 180401438073 | 4332 | Stůl rohový dřevěný @ | | 1 623,70 | 1 | 2100042 | 2 | Praha 7, Nad Štolou 936, 170 00 | 392B | kancelář | 2515308005 |
| 583 | 180401438073 | 47 | stůl rohový 90° | DŘEVĚNÝ | 1 050,11 | 1 | 2100042 | 2 | Praha 7, Nad Štolou 936, 170 00 | 392B | kancelář | 2515308005 |
| 584 | 180401438073 | 97 | stůl rohový 90° | DŘEVĚNÝ | 1 850,00 | 1 | 2100042 | 2 | Praha 7, Nad Štolou 936, 170 00 | 392B | kancelář | 2515308005 |
| 585 | 180401438073 | 36 | stůl rohový 90° | DŘEVĚNÝ | 1 825,12 | 1 | 2100042 | 2 | Praha 7, Nad Štolou 936, 170 00 | 392B | kancelář | 2515308005 |
| 586 | 180401438073 | 92 | stůl rohový 90° | DŘEVĚNÝ | 1 830,00 | 1 | 2100042 | 2 | Praha 7, Nad Štolou 936, 170 00 | 392B | kancelář | 2515308005 |
| 587 | 180401438073 | 55 | stůl rohový 90° | DŘEVĚNÝ | 1 560,00 | 1 | 2100042 | 2 | Praha 7, Nad Štolou 936, 170 00 | 392B | kancelář | 2515308005 |
| 588 | 180401463058 | 267 | Stůl psací kancelářský korpus | DŘEVĚNÝ | 2 390,40 | 1 | 2100042 | 2 | Praha 7, Nad Štolou 936, 170 00 | 392B | kancelář | 2515308005 |
| 589 | 180401488025 | 20 | Stůl psací dřevěný korpus | | 2 646,24 | 1 | 2100042 | 2 | Praha 7, Nad Štolou 936, 170 00 | 392B | kancelář | 2515308005 |
| 590 | 180402300980 | 31860 | Židle kancelářská otočná pojízdná @@@ | S PODRUČKAMI | 666,12 | 1 | 2100042 | 2 | Praha 7, Nad Štolou 936, 170 00 | 392B | kancelář | 2515308005 |
| 591 | 180402300980 | 31859 | Židle kancelářská otočná pojízdná @@@ | S PODRUČKAMI | 666,12 | 1 | 2100042 | 2 | Praha 7, Nad Štolou 936, 170 00 | 392B | kancelář | 2515308005 |
| 592 | 180402300980 | 31863 | Židle kancelářská otočná pojízdná @@@ | S PODRUČKAMI | 666,12 | 1 | 2100042 | 2 | Praha 7, Nad Štolou 936, 170 00 | 392B | kancelář | 2515308005 |
| 593 | 180402300980 | 31865 | Židle kancelářská otočná pojízdná @@@ | S PODRUČKAMI | 666,12 | 1 | 2100042 | 2 | Praha 7, Nad Štolou 936, 170 00 | 392B | kancelář | 2515308005 |
| 594 | 180402301153 | 42 | Židle kovová konferenční | | 487,63 | 1 | 2100042 | 2 | Praha 7, Nad Štolou 936, 170 00 | 392B | kancelář | 2515308005 |
| 595 | 180402301154 | 10 | Židle kovová čalouněná konferenční | TAURUS C11 | 396,62 | 1 | 2100042 | 2 | Praha 7, Nad Štolou 936, 170 00 | 392B | kancelář | 2515308005 |
| 596 | 180402316033 | 198 | Židle jednací kovová | | 14 538,00 | 1 | 2100042 | 2 | Praha 7, Nad Štolou 936, 170 00 | 392B | kancelář | 2515308005 |
| 597 | 180402447118 | 2 | Stolek konferenční dřevěný | S KOVOVOU NOHOU | 26 056,00 | 1 | 2100042 | 2 | Praha 7, Nad Štolou 936, 170 00 | 392B | kancelář | 2515308005 |
| 598 | 120222110075 | 9 | Kufr plastový víceúhelný | | 1 844,00 | 1 | 2100042 | 2 | Praha 7, Nad Štolou 936, 170 00 | 394 | technolog. místn. | 2515308005 |
| 599 | 120222110075 | 7 | Kufr plastový víceúhelný | | 1 844,00 | 1 | 2100042 | 2 | Praha 7, Nad Štolou 936, 170 00 | 394 | technolog. místn. | 2515308005 |
| 600 | 120222110075 | 10 | Kufr plastový víceúhelný | | 2 192,60 | 1 | 2100042 | 2 | Praha 7, Nad Štolou 936, 170 00 | 394 | technolog. místn. | 2515308005 |
| 601 | 130300080015 | 14 | Vozík servisovací | NEREZ 3 POUČOVÝ | 4 343,00 | 1 | 2100042 | 2 | Praha 7, Nad Štolou 936, 170 00 | 394 | technolog. místn. | 2515308005 |
| 602 | 132290101477 | #A020026699 | Truba mikrovlnná | ELÉKTROLUX EMS 20405X | 13 150,00 | 1 | 2100042 | 2 | Praha 7, Nad Štolou 936, 170 00 | 394 | technolog. místn. | 2515308005 |
| 603 | 180401292003 | 123528 | Skříňka otevřená dřevěná @ | | 1 160,46 | 1 | 2100042 | 2 | Praha 7, Nad Štolou 936, 170 00 | 394 | technolog. místn. | 2515308005 |
| 604 | 180401292003 | 123507 | Skříňka otevřená dřevěná @ | | 1 633,33 | 1 | 2100042 | 2 | Praha 7, Nad Štolou 936, 170 00 | 394 | technolog. místn. | 2515308005 |
| 605 | 180401296195 | 74 | Skříň 1 dvéř. bytová dřevěná | | 3 500,00 | 1 | 2100042 | 2 | Praha 7, Nad Štolou 936, 170 00 | 394 | technolog. místn. | 2515308005 |
| 606 | 180401299305 | 5 | Skříňka 2 dvéřová dř. Kap | | 3 366,67 | 1 | 2100042 | 2 | Praha 7, Nad Štolou 936, 170 00 | 394 | technolog. místn. | 2515308005 |
| 607 | 180401299305 | 15 | Skříňka 2 dvéřová dř. Kap | | 3 315,98 | 1 | 2100042 | 2 | Praha 7, Nad Štolou 936, 170 00 | 394 | technolog. místn. | 2515308005 |
| 608 | 180401511451 | 4604860 | Válenda čalouněná s úložným prostorem @@@ | | 3 907,32 | 1 | 2100042 | 2 | Praha 7, Nad Štolou 936, 170 00 | 394 | technolog. místn. | 2515308005 |
| 609 | 180402325041 | 1111 | Křeslo kancelářské černé | ČALOUNĚNÉ -30KG | 3 689,10 | 1 | 2100042 | 2 | Praha 7, Nad Štolou 936, 170 00 | 394 | technolog. místn. | 2515308005 |
| 610 | 120621202006 | 5 | Kalkulačka s lístkem CITIZEN | BATERIE + ADAPTÉR - 12M. DISPLEJ | 1 069,96 | 1 | 2100042 | 2 | Praha 7, Nad Štolou 936, 170 00 | 397A | kancelář | 2515308005 |
| 611 | 132291071933 | #2515-NVCC0023 | Kenvice elektrické vama | ETA 3580 | 650,00 | 1 | 2100042 | 2 | Praha 7, Nad Štolou 936, 170 00 | 397A | kancelář | 2515308005 |
| 612 | 180401296146 | 596 | Skříňka kontejnerová dřevo | MODUL 92 | 1 902,22 | 1 | 2100042 | 2 | Praha 7, Nad Štolou 936, 170 00 | 397A | kancelář | 2515308005 |
| 613 | 180401296146 | 600 | Skříňka kontejnerová dřevo | MODUL 92 | 1 902,22 | 1 | 2100042 | 2 | Praha 7, Nad Štolou 936, 170 00 | 397A | kancelář | 2515308005 |
| 614 | 180401296147 | 540 | Skříňka 2 dvéř. dř. | MODUL KAP223 | 1 761,51 | 1 | 2100042 | 2 | Praha 7, Nad Štolou 936, 170 00 | 397A | kancelář | 2515308005 |
| 615 | 180401296147 | 530 | Skříňka 2 dvéř. dř. | MODUL KAP223 | 3 194,62 | 1 | 2100042 | 2 | Praha 7, Nad Štolou 936, 170 00 | 397A | kancelář | 2515308005 |
| 616 | 1804012993231 | 235 | Skříňka prosklená dřevěná MODUL KAP 228 | | 2 138,58 | 1 | 2100042 | 2 | Praha 7, Nad Štolou 936, 170 00 | 397A | kancelář | 2515308005 |
| 617 | 180401299396 | 1 | Skříňka otevřená hnědá dř. | | 1 452,82 | 1 | 2100042 | 2 | Praha 7, Nad Štolou 936, 170 00 | 397A | kancelář | 2515308005 |
| 618 | 180401363071 | 453 | Křeslo pevné poločalouněné dřevěné | | 3 662,20 | 1 | 2100042 | 2 | Praha 7, Nad Štolou 936, 170 00 | 397A | kancelář | 2515308005 |
| 619 | 180401363071 | 452 | Křeslo pevné poločalouněné dřevěné | | 3 662,20 | 1 | 2100042 | 2 | Praha 7, Nad Štolou 936, 170 00 | 397A | kancelář | 2515308005 |
| 620 | 180401408002 | 237 | Stůl psací počítač dřevěný | | 1 980,79 | 1 | 2100042 | 2 | Praha 7, Nad Štolou 936, 170 00 | 397A | kancelář | 2515308005 |
| 621 | 180401408000 | 117358 | Stůl kancelářský psací dřevěný | | 2 493,29 | 1 | 2100042 | 2 | Praha 7, Nad Štolou 936, 170 00 | 397A | kancelář | 2515308005 |
| 622 | 180401463323 | 73 | Stolek konferenční dřevěný čtvercový | | 1 678,34 | 1 | 2100042 | 2 | Praha 7, Nad Štolou 936, 170 00 | 397A | kancelář | 2515308005 |

Seznam užívaného movitého majetku k 31.12.2020

| | | | | | | | | | | | | |
|-----|--------------|----------------|--|-------------------------------|-----------|---|---------|---|---------------------------------|------|----------|------------|
| 623 | 180401488061 | 111 | Stůl kancel. korpus dř. | | 1 192,28 | 1 | 2100042 | 2 | Praha 7, Nad Štolař 936, 170 00 | 397A | kancelář | 2515308005 |
| 624 | 180401723031 | 77291 | Polička závěsná dřevěná @ | | 481,31 | 1 | 2100042 | 2 | Praha 7, Nad Štolař 936, 170 00 | 397A | kancelář | 2515308005 |
| 625 | 180401723031 | 77279 | Polička závěsná dřevěná @ | | 481,31 | 1 | 2100042 | 2 | Praha 7, Nad Štolař 936, 170 00 | 397A | kancelář | 2515308005 |
| 626 | 180401757055 | 11630 | Kontejner ke kancelářskému stolu @ | 430X600X610 - CENTRÁLNÍ ZÁMEK | 3 602,93 | 1 | 2100042 | 2 | Praha 7, Nad Štolař 936, 170 00 | 397A | kancelář | 2515308005 |
| 627 | 180402325041 | 1862 | Křeslo kancelářské čemé | ČALOUNĚNÉ 130KG | 3 689,10 | 1 | 2100042 | 2 | Praha 7, Nad Štolař 936, 170 00 | 397A | kancelář | 2515308005 |
| 628 | 180402325041 | 1863 | Křeslo kancelářské čemé | ČALOUNĚNÉ 130KG | 3 689,10 | 1 | 2100042 | 2 | Praha 7, Nad Štolař 936, 170 00 | 397A | kancelář | 2515308005 |
| 629 | 180403112066 | #2252729 | Chladnička | GUZZANTI GZ-19S | 9 040,73 | 1 | 2100042 | 2 | Praha 7, Nad Štolař 936, 170 00 | 397A | kancelář | 2515308005 |
| 630 | 180403300224 | 170 | Ventilátor stolní | SENCOR SFE 4037WH | 540,00 | 1 | 2100042 | 2 | Praha 7, Nad Štolař 936, 170 00 | 397A | kancelář | 2515308005 |
| 631 | 180802079476 | 59 | Kabel prodlužovací 3m | 5 ZÁSUVEK | 140,48 | 1 | 2100042 | 2 | Praha 7, Nad Štolař 936, 170 00 | 397A | kancelář | 2515308005 |
| 632 | 120999200905 | 31 | Tabule magnetická bílá popisovatelná | 90X120CM | 688,01 | 1 | 2100042 | 2 | Praha 7, Nad Štolař 936, 170 00 | 397B | kancelář | 2515308005 |
| 633 | 132290071725 | 78 | Konvice elektrická varná | DOMO DO9019WK XB 6798 | 490,00 | 1 | 2100042 | 2 | Praha 7, Nad Štolař 936, 170 00 | 397B | kancelář | 2515308005 |
| 634 | 180401200102 | 79 | Skříňka kontejnerová | DŘEVĚNÁ | 2 853,60 | 1 | 2100042 | 2 | Praha 7, Nad Štolař 936, 170 00 | 397B | kancelář | 2515308005 |
| 635 | 180401200951 | 2801498 | Skříňka dřevěná prosklená | | 2 133,30 | 1 | 2100042 | 2 | Praha 7, Nad Štolař 936, 170 00 | 397B | kancelář | 2515308005 |
| 636 | 180401201110 | 301329 | Skříňka zdvořelová dřevěná @ | | 2 598,10 | 1 | 2100042 | 2 | Praha 7, Nad Štolař 936, 170 00 | 397B | kancelář | 2515308005 |
| 637 | 180401201110 | 301526 | Skříňka zdvořelová dřevěná @ | | 2 840,29 | 1 | 2100042 | 2 | Praha 7, Nad Štolař 936, 170 00 | 397B | kancelář | 2515308005 |
| 638 | 180401313039 | 6288 | Židle čalouněná dřevěná | | 882,10 | 1 | 2100042 | 2 | Praha 7, Nad Štolař 936, 170 00 | 397B | kancelář | 2515308005 |
| 639 | 180401313039 | 6284 | Židle čalouněná dřevěná | | 882,10 | 1 | 2100042 | 2 | Praha 7, Nad Štolař 936, 170 00 | 397B | kancelář | 2515308005 |
| 640 | 180401313039 | 6286 | Židle čalouněná dřevěná | | 882,10 | 1 | 2100042 | 2 | Praha 7, Nad Štolař 936, 170 00 | 397B | kancelář | 2515308005 |
| 641 | 180401313039 | 6287 | Židle čalouněná dřevěná | | 882,10 | 1 | 2100042 | 2 | Praha 7, Nad Štolař 936, 170 00 | 397B | kancelář | 2515308005 |
| 642 | 180401313039 | 6283 | Židle čalouněná dřevěná | | 882,10 | 1 | 2100042 | 2 | Praha 7, Nad Štolař 936, 170 00 | 397B | kancelář | 2515308005 |
| 643 | 180401313039 | 6289 | Židle čalouněná dřevěná | | 1 148,73 | 1 | 2100042 | 2 | Praha 7, Nad Štolař 936, 170 00 | 397B | kancelář | 2515308005 |
| 644 | 180401377017 | 13 | Křeslo poločalouněné | | 2 571,47 | 1 | 2100042 | 2 | Praha 7, Nad Štolař 936, 170 00 | 397B | kancelář | 2515308005 |
| 645 | 180401377017 | 14 | Křeslo poločalouněné | | 2 571,47 | 1 | 2100042 | 2 | Praha 7, Nad Štolař 936, 170 00 | 397B | kancelář | 2515308005 |
| 646 | 180401401103 | 121880 | Stůl jednací dřevěný @ | | 2 259,30 | 1 | 2100042 | 2 | Praha 7, Nad Štolař 936, 170 00 | 397B | kancelář | 2515308005 |
| 647 | 180401498058 | 42 | Stůl jednací krátký dř. | | 1 406,02 | 1 | 2100042 | 2 | Praha 7, Nad Štolař 936, 170 00 | 397B | kancelář | 2515308005 |
| 648 | 180401498061 | 98 | Stůl kancel. korpus dř. | | 1 192,28 | 1 | 2100042 | 2 | Praha 7, Nad Štolař 936, 170 00 | 397B | kancelář | 2515308005 |
| 649 | 180401723031 | 77169 | Polička závěsná dřevěná @ | | 413,59 | 1 | 2100042 | 2 | Praha 7, Nad Štolař 936, 170 00 | 397B | kancelář | 2515308005 |
| 650 | 180401723031 | 77168 | Polička závěsná dřevěná @ | | 332,80 | 1 | 2100042 | 2 | Praha 7, Nad Štolař 936, 170 00 | 397B | kancelář | 2515308005 |
| 651 | 180401757052 | 4788 | Kontejner k pracovnímu stolu dřevěný @ | | 1 802,86 | 1 | 2100042 | 2 | Praha 7, Nad Štolař 936, 170 00 | 397B | kancelář | 2515308005 |
| 652 | 180402162023 | 243 | Skříň na spisy 2-dveřevá kovová | | 1 892,20 | 1 | 2100042 | 2 | Praha 7, Nad Štolař 936, 170 00 | 397B | kancelář | 2515308005 |
| 653 | 180402268028 | 5 | Trezorek pancéřový typ 04 | | 2 700,00 | 1 | 2100042 | 2 | Praha 7, Nad Štolař 936, 170 00 | 397B | kancelář | 2515308005 |
| 654 | 180402325041 | 1865 | Křeslo kancelářské čemé | ČALOUNĚNÉ 130KG | 3 689,10 | 1 | 2100042 | 2 | Praha 7, Nad Štolař 936, 170 00 | 397B | kancelář | 2515308005 |
| 655 | 180402458040 | 9 | Stolek pod tv kovový | | 950,00 | 1 | 2100042 | 2 | Praha 7, Nad Štolař 936, 170 00 | 397B | kancelář | 2515308005 |
| 656 | 180403111510 | #42650019 | Chladnička | ZANUSSI ZRA 17800 WA | 5 201,79 | 1 | 2100042 | 2 | Praha 7, Nad Štolař 936, 170 00 | 397B | kancelář | 2515308005 |
| 657 | 180403331218 | 7 | Ventilátor stojanový | MAXXO PP40 PRŮMĚR 40CM | 550,00 | 1 | 2100042 | 2 | Praha 7, Nad Štolař 936, 170 00 | 397B | kancelář | 2515308005 |
| 658 | 180403380040 | 2 | Ventilátor stolní | SENCOR SFE 9020WH | 440,00 | 1 | 2100042 | 2 | Praha 7, Nad Štolař 936, 170 00 | 397B | kancelář | 2515308005 |
| 659 | 180405518503 | 370 | Lampa stolní elektrická | | 328,30 | 1 | 2100042 | 2 | Praha 7, Nad Štolař 936, 170 00 | 397B | kancelář | 2515308005 |
| 660 | 180405518506 | 1 | Lampa stolní LED | IMMAX STORK | 1 309,00 | 1 | 2100042 | 2 | Praha 7, Nad Štolař 936, 170 00 | 397B | kancelář | 2515308005 |
| 661 | 180407463010 | 224 | Zrcadlo v rámu závěsné | | 342,62 | 1 | 2100042 | 2 | Praha 7, Nad Štolař 936, 170 00 | 397B | kancelář | 2515308005 |
| 662 | 121403201879 | 18 | Hodiny nástěnné | | 395,02 | 1 | 2100042 | 2 | Praha 7, Nad Štolař 936, 170 00 | 397C | kancelář | 2515308005 |
| 663 | 132290071720 | 52 | Konvice elektrická varná | SENCOR SWK 1850 | 565,05 | 1 | 2100042 | 2 | Praha 7, Nad Štolař 936, 170 00 | 397C | kancelář | 2515308005 |
| 664 | 132291071033 | #2515-NV000016 | Konvice elektrická varná | ETA 2590 | 650,00 | 1 | 2100042 | 2 | Praha 7, Nad Štolař 936, 170 00 | 397C | kancelář | 2515308005 |
| 665 | 180401126031 | 307 | Skříň na spisy posuv. dveře kov | | 12 717,20 | 1 | 2100042 | 2 | Praha 7, Nad Štolař 936, 170 00 | 397C | kancelář | 2515308005 |
| 666 | 180401200102 | 72 | Skříňka kontejnerová | DŘEVĚNÁ | 2 853,60 | 1 | 2100042 | 2 | Praha 7, Nad Štolař 936, 170 00 | 397C | kancelář | 2515308005 |
| 667 | 180401200951 | 2801687 | Skříňka dřevěná prosklená | | 2 343,21 | 1 | 2100042 | 2 | Praha 7, Nad Štolař 936, 170 00 | 397C | kancelář | 2515308005 |
| 668 | 180401200951 | 2801567 | Skříňka dřevěná prosklená | | 2 343,21 | 1 | 2100042 | 2 | Praha 7, Nad Štolař 936, 170 00 | 397C | kancelář | 2515308005 |
| 669 | 180401201110 | 301294 | Skříňka zdvořelová dřevěná @ | | 2 835,64 | 1 | 2100042 | 2 | Praha 7, Nad Štolař 936, 170 00 | 397C | kancelář | 2515308005 |
| 670 | 180401363071 | 428 | Křeslo pevné poločalouněné dřevěné | | 2 823,39 | 1 | 2100042 | 2 | Praha 7, Nad Štolař 936, 170 00 | 397C | kancelář | 2515308005 |

Seznam užívaného movitého majetku k 31.12.2020

| | | | | | | | | | | | | |
|-----|--------------|-----------------|--|----------------------------------|----------|---|---------|---|---------------------------------|------|----------|------------|
| 671 | 180401408002 | 307 | Stůl pod počítač dřevěný | | 1 880,79 | 1 | 2100042 | 2 | Praha 7, Nad Štöleu 936, 170 00 | 397C | kancelář | 2515308005 |
| 672 | 180401463058 | 95 | Stůl psací kancelářský korpus | DŘEVĚNÝ | 2 382,44 | 1 | 2100042 | 2 | Praha 7, Nad Štöleu 936, 170 00 | 397C | kancelář | 2515308005 |
| 673 | 180401463059 | 95 | Stůl psací kancelářský korpus | DŘEVĚNÝ | 2 382,44 | 1 | 2100042 | 2 | Praha 7, Nad Štöleu 936, 170 00 | 397C | kancelář | 2515308005 |
| 674 | 180401723031 | 77188 | Policek závesná dřevěná @ | | 413,58 | 1 | 2100042 | 2 | Praha 7, Nad Štöleu 936, 170 00 | 397C | kancelář | 2515308005 |
| 675 | 180401723031 | 77184 | Policek závesná dřevěná @ | | 279,85 | 1 | 2100042 | 2 | Praha 7, Nad Štöleu 936, 170 00 | 397C | kancelář | 2515308005 |
| 676 | 180402110015 | 5 | Skříň na spisy 1-dveřová kovová | | 5 613,14 | 1 | 2100042 | 2 | Praha 7, Nad Štöleu 936, 170 00 | 397C | kancelář | 2515308005 |
| 677 | 180402301101 | 400000002084 | Židle čalouněná kovová @ | | 1 213,24 | 1 | 2100042 | 2 | Praha 7, Nad Štöleu 936, 170 00 | 397C | kancelář | 2515308005 |
| 678 | 180402305055 | 4811287 | Křeslo manažerské svychn.mech.šp.blokače | NOSNOST 130KG ZESIL.KŘÍŽ.OTĚR @ | 5 445,00 | 1 | 2100042 | 2 | Praha 7, Nad Štöleu 936, 170 00 | 397C | kancelář | 2515308005 |
| 679 | 180402311071 | 26 | Židle pojízdná s područkami | BRAVO | 1 970,64 | 1 | 2100042 | 2 | Praha 7, Nad Štöleu 936, 170 00 | 397C | kancelář | 2515308005 |
| 680 | 180402714009 | 91 | Věšák stojanový chromovaný kovový | | 387,10 | 1 | 2100042 | 2 | Praha 7, Nad Štöleu 936, 170 00 | 397C | kancelář | 2515308005 |
| 681 | 180403111025 | 409220750578D1 | Chladnička 150 l | MINSK | 6 260,00 | 1 | 2100042 | 2 | Praha 7, Nad Štöleu 936, 170 00 | 397C | kancelář | 2515308005 |
| 682 | 180403331096 | 3822 | Ventilátor stolní @ | | 558,20 | 1 | 2100042 | 2 | Praha 7, Nad Štöleu 936, 170 00 | 397C | kancelář | 2515308005 |
| 683 | 180403331217 | #316602/02 | Ventilátor | GALLET VEN 12 | 499,00 | 1 | 2100042 | 2 | Praha 7, Nad Štöleu 936, 170 00 | 397C | kancelář | 2515308005 |
| 684 | 180405114331 | 182 | Lampa stolní | ECOLITE ADEPT L30164 | 377,00 | 1 | 2100042 | 2 | Praha 7, Nad Štöleu 936, 170 00 | 397C | kancelář | 2515308005 |
| 685 | 180802079476 | 55 | Kábel prodlužovací 5m | Š ZÁSUVK | 140,48 | 1 | 2100042 | 2 | Praha 7, Nad Štöleu 936, 170 00 | 397C | kancelář | 2515308005 |
| 686 | 120621103100 | #DR120X03035094 | Stroj kalkul.elektron.s.tiskem | CASIO DR 120 X | 1 596,34 | 1 | 2100042 | 2 | Praha 7, Nad Štöleu 936, 170 00 | 397D | kancelář | 2515308005 |
| 687 | 132290071725 | 21 | Konvice elektrická vama | DOMO DO9019WK XB 6768 | 490,00 | 1 | 2100042 | 2 | Praha 7, Nad Štöleu 936, 170 00 | 397D | kancelář | 2515308005 |
| 688 | 180401200102 | 123 | Skříňka kontejnerová | DŘEVĚNÁ | 2 853,60 | 1 | 2100042 | 2 | Praha 7, Nad Štöleu 936, 170 00 | 397D | kancelář | 2515308005 |
| 689 | 180401201110 | 301258 | Skříňka 2-dveřová dřevěná @ | | 1 642,33 | 1 | 2100042 | 2 | Praha 7, Nad Štöleu 936, 170 00 | 397D | kancelář | 2515308005 |
| 690 | 180401202003 | 123727 | Skříňka otevřená dřevěná @ | | 1 426,68 | 1 | 2100042 | 2 | Praha 7, Nad Štöleu 936, 170 00 | 397D | kancelář | 2515308005 |
| 691 | 180401363071 | 603 | Křeslo pevné poločalouněné dřevěné | | 360,00 | 1 | 2100042 | 2 | Praha 7, Nad Štöleu 936, 170 00 | 397D | kancelář | 2515308005 |
| 692 | 180401363071 | 637 | Křeslo pevné poločalouněné dřevěné | | 300,00 | 1 | 2100042 | 2 | Praha 7, Nad Štöleu 936, 170 00 | 397D | kancelář | 2515308005 |
| 693 | 180401401103 | 121872 | Stůl jednací dřevěný @ | | 2 448,32 | 1 | 2100042 | 2 | Praha 7, Nad Štöleu 936, 170 00 | 397D | kancelář | 2515308005 |
| 694 | 180401405002 | 535 | Stůl pod počítač dřevěný | | 1 174,55 | 1 | 2100042 | 2 | Praha 7, Nad Štöleu 936, 170 00 | 397D | kancelář | 2515308005 |
| 695 | 180401408002 | 521 | Stůl pod počítač dřevěný | | 1 940,30 | 1 | 2100042 | 2 | Praha 7, Nad Štöleu 936, 170 00 | 397D | kancelář | 2515308005 |
| 696 | 180401418103 | 400000000433 | Stolek konferenční dřevěný @ | | 510,00 | 1 | 2100042 | 2 | Praha 7, Nad Štöleu 936, 170 00 | 397D | kancelář | 2515308005 |
| 697 | 180401449030 | 34 | Stůl jednací čtvrkruhový L.P.dř. | | 943,10 | 1 | 2100042 | 2 | Praha 7, Nad Štöleu 936, 170 00 | 397D | kancelář | 2515308005 |
| 698 | 180401449030 | 35 | Stůl jednací čtvrkruhový L.P.dř. | | 943,10 | 1 | 2100042 | 2 | Praha 7, Nad Štöleu 936, 170 00 | 397D | kancelář | 2515308005 |
| 699 | 180401463058 | 133 | Stůl psací kancelářský korpus | DŘEVĚNÝ | 2 382,44 | 1 | 2100042 | 2 | Praha 7, Nad Štöleu 936, 170 00 | 397D | kancelář | 2515308005 |
| 700 | 180401702119 | 501 | Policek závesná | KOMB.LTD+KOV 760X230X220 LTD18MM | 653,72 | 1 | 2100042 | 2 | Praha 7, Nad Štöleu 936, 170 00 | 397D | kancelář | 2515308005 |
| 701 | 180401702119 | 500 | Policek závesná | KOMB.LTD+KOV 760X230X220 LTD18MM | 653,72 | 1 | 2100042 | 2 | Praha 7, Nad Štöleu 936, 170 00 | 397D | kancelář | 2515308005 |
| 702 | 180402162023 | 245 | Skříň na spisy 2-dveřová kovová | | 1 892,20 | 1 | 2100042 | 2 | Praha 7, Nad Štöleu 936, 170 00 | 397D | kancelář | 2515308005 |
| 703 | 180402301101 | 400000002085 | Židle čalouněná kovová @ | | 1 213,24 | 1 | 2100042 | 2 | Praha 7, Nad Štöleu 936, 170 00 | 397D | kancelář | 2515308005 |
| 704 | 180402311071 | 17 | Židle pojízdná s područkami | BRAVO | 1 970,64 | 1 | 2100042 | 2 | Praha 7, Nad Štöleu 936, 170 00 | 397D | kancelář | 2515308005 |
| 705 | 180402325041 | 1890 | Křeslo kancelářské čermé | ČALOUNĚNÉ 130KG | 3 689,10 | 1 | 2100042 | 2 | Praha 7, Nad Štöleu 936, 170 00 | 397D | kancelář | 2515308005 |
| 706 | 180402325041 | 1854 | Křeslo kancelářské čermé | ČALOUNĚNÉ 130KG | 3 689,10 | 1 | 2100042 | 2 | Praha 7, Nad Štöleu 936, 170 00 | 397D | kancelář | 2515308005 |
| 707 | 180403111108 | 4107 | Chladnička 150 l | GALEX SCR 150 C | 5 740,60 | 1 | 2100042 | 2 | Praha 7, Nad Štöleu 936, 170 00 | 397D | kancelář | 2515308005 |
| 708 | 180403331217 | #316602/03 | Ventilátor | GALLET VEN 12 | 499,00 | 1 | 2100042 | 2 | Praha 7, Nad Štöleu 936, 170 00 | 397D | kancelář | 2515308005 |
| 709 | 180802079476 | 57 | Kábel prodlužovací 5m | Š ZÁSUVK | 140,48 | 1 | 2100042 | 2 | Praha 7, Nad Štöleu 936, 170 00 | 397D | kancelář | 2515308005 |
| 710 | 180802079476 | 101 | Kábel prodlužovací 5m | Š ZÁSUVK | 150,00 | 1 | 2100042 | 2 | Praha 7, Nad Štöleu 936, 170 00 | 397D | kancelář | 2515308005 |
| 711 | 132290072045 | #2515-NVC00004 | Konvice elektrická vama | DOMO DO9019WK | 490,00 | 1 | 2100042 | 2 | Praha 7, Nad Štöleu 936, 170 00 | 397E | kancelář | 2515308005 |
| 712 | 180401200102 | 81 | Skříňka kontejnerová | DŘEVĚNÁ | 2 826,25 | 1 | 2100042 | 2 | Praha 7, Nad Štöleu 936, 170 00 | 397E | kancelář | 2515308005 |
| 713 | 180401295146 | 815 | Skříňka kontejnerová dřevěná | MODUL 82 | 2 953,60 | 1 | 2100042 | 2 | Praha 7, Nad Štöleu 936, 170 00 | 397E | kancelář | 2515308005 |
| 714 | 180401363071 | 466 | Křeslo pevné poločalouněné dřevěné | | 3 585,51 | 1 | 2100042 | 2 | Praha 7, Nad Štöleu 936, 170 00 | 397E | kancelář | 2515308005 |
| 715 | 180401363071 | 416 | Křeslo pevné poločalouněné dřevěné | | 3 585,51 | 1 | 2100042 | 2 | Praha 7, Nad Štöleu 936, 170 00 | 397E | kancelář | 2515308005 |
| 716 | 180401408002 | 515 | Stůl pod počítač dřevěný | | 1 940,30 | 1 | 2100042 | 2 | Praha 7, Nad Štöleu 936, 170 00 | 397E | kancelář | 2515308005 |
| 717 | 180401408002 | 352 | Stůl pod počítač dřevěný | | 2 222,22 | 1 | 2100042 | 2 | Praha 7, Nad Štöleu 936, 170 00 | 397E | kancelář | 2515308005 |
| 718 | 180401418103 | 400000000426 | Stolek konferenční dřevěný @ | | 1 123,20 | 1 | 2100042 | 2 | Praha 7, Nad Štöleu 936, 170 00 | 397E | kancelář | 2515308005 |

Seznam užívaného movitého majetku k 31.12.2020

| | | | | | | | | | | | | |
|-----|--------------|---------|---------------------------------|----------------------------------|--------------|---|---------|---|---------------------------------|------|----------|------------|
| 719 | 180401496025 | 40 | Stůl psací dřevěný korpus | | 2 645,24 | 1 | 2100042 | 2 | Praha 7, Nad Štolou 936, 170 00 | 397E | kancelář | 2515308005 |
| 720 | 180401498025 | 125 | Stůl psací dřevěný korpus | | 2 612,04 | 1 | 2100042 | 2 | Praha 7, Nad Štolou 936, 170 00 | 397E | kancelář | 2515308005 |
| 721 | 180401702119 | 44 | Police závěsná | KOMB.LTD+KOV 760X230X220 LTD18MM | 653,73 | 1 | 2100042 | 2 | Praha 7, Nad Štolou 936, 170 00 | 397E | kancelář | 2515308005 |
| 722 | 180401702119 | 45 | Police závěsná | KOMB.LTD+KOV 760X230X220 LTD18MM | 653,73 | 1 | 2100042 | 2 | Praha 7, Nad Štolou 936, 170 00 | 397E | kancelář | 2515308005 |
| 723 | 180402152023 | 352 | Skříň na spisy 2-dveřová kovová | | 1 892,20 | 1 | 2100042 | 2 | Praha 7, Nad Štolou 936, 170 00 | 397E | kancelář | 2515308005 |
| 724 | 180402268028 | 4 | Trezorek kancelářový typ 04 | | 2 700,00 | 1 | 2100042 | 2 | Praha 7, Nad Štolou 936, 170 00 | 397E | kancelář | 2515308005 |
| 725 | 180402311071 | 32 | Židle pojízdná s područkami | BRAVO | 1 970,64 | 1 | 2100042 | 2 | Praha 7, Nad Štolou 936, 170 00 | 397E | kancelář | 2515308005 |
| 726 | 180402399981 | 841 | Křesle manažerské žaloužňové | 130 KG. OPÉRÁK ZE SÍTOVINY | 5 211,39 | 1 | 2100042 | 2 | Praha 7, Nad Štolou 936, 170 00 | 397E | kancelář | 2515309005 |
| 727 | 180403111005 | #380SD1 | Chladnička 225 l/220 l | CALEX | 7 800,00 | 1 | 2100042 | 2 | Praha 7, Nad Štolou 936, 170 00 | 397E | kancelář | 2515308005 |
| 728 | 180403331096 | 3798 | Ventilátor stolní © | | 714,37 | 1 | 2100042 | 2 | Praha 7, Nad Štolou 936, 170 00 | 397E | kancelář | 2515308005 |
| 729 | 180403331241 | 279 | Ventilátor stolanevý | SENCOR SFN 4047 | 590,00 | 1 | 2100042 | 2 | Praha 7, Nad Štolou 936, 170 00 | 397E | kancelář | 2515308005 |
| 730 | 180405618503 | 404 | Lampa stolní elektrická | | 266,70 | 1 | 2100042 | 2 | Praha 7, Nad Štolou 936, 170 00 | 397E | kancelář | 2515308005 |
| 731 | 180802079643 | 103 | Kabel prodlužovací 5m | VYPÍNAČ S ZÁSUVK | 150,00 | 1 | 2100042 | 2 | Praha 7, Nad Štolou 936, 170 00 | 397E | kancelář | 2515308005 |
| | | | | CELKEM | 3 225 674,84 | | | | | | | |

Data jsou generována dle evidence majetku jednotlivých evidenčních pracovníků. Podkladem je výsledek inventarizace r. 2020.

V Praze dne: 3.3.2021



za MV odsouhlasil
(kontaktní osoba za užívatel)

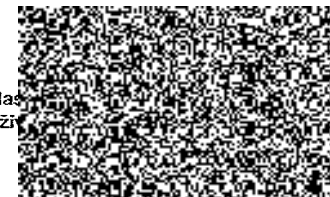

Příloha č. 3

k **Dodatku č. 3** ke Smlouvě o užívání movitého majetku uzavřené mezi Zařízením služeb pro Ministerstvo vnitra (dále jen „ZSMV“) a Českou republikou – Ministerstvem vnitra (dále jen „Uživatel“) pod č. j.: ZSM-14-16/OÚ-2018 – **KONTAKTNÍ OSOBY**

Na základě čl. V. odst. 2. a 3. výše uvedené Smlouvy jsou níže uvedeny kontaktní osoby, které jsou oprávněny jednat v provozních věcech za jednu ze Smluvních stran dle čl. IV. předmětné Smlouvy.

1. Kontaktní osobou za ZSMV je evidenční pracovník

2. Kontaktní osobou za Uživatele je pan

Případná změna výše uvedených kontaktních osob bude řešena jednostranným sdělením prostřednictvím datové schránky. Toto sdělení bude připojeno k předmětné Smlouvě.