

SMLOUVA O ZŘÍZENÍ SLUŽEBNOSTI INŽENÝRSKÉ SÍTĚ CES

uzavřená níže uvedeného dne, měsíce a roku

dle ust. § 1257 a násl. ve spojení s ust. § 1267 a § 1268 zákona č. 89/2012 Sb., občanský zákoník, v platném znění
/dále jen „Smlouva“ nebo „tato Smlouva“/
mezi

Vlastník pozemku:

Společnost **AGROCOM HRUŠOVANY spol. s r.o.** se sídlem Lažany 7, 430 01 Hrušovany,
IČ 40230091
DIČ CZ40230091
Zastoupena : Ing. Jaroslavem Brožkou, jednatelem společnosti
Bankovní spojení: MONETA Money Bank, a.s., č.ú. 802904-714/0600
(dále jen „**Povinná osoba**“)

a

oprávněná osoba:

obchodní společnost **Severočeská vodárenská společnost a.s.**, se sídlem Přitkovská 1689, 415 50 Teplice,
IČ:49099469, DIČ: CZ49099469, zapsaná v obchodním rejstříku vedeném Krajským soudem v Ústí nad Labem
v oddílu B, vložce 466, zastoupená Ing. Martinem Matzekem, ředitelem Investičního odboru, na základě pověření
představenstva společnosti
Bankovní spojení: Komerční banka Teplice: č. ú.: 711620257/0100
(dále jen „**Oprávněná osoba**“)
(společně též jako „Strany Smlouvy“)

I.

Služební pozemek

1. Povinná osoba je výlučným vlastníkem:
 - a) pozemku parc. č. **159/1**, zapsaného v Katastru nemovitostí na listu vlastnictví číslo 352, pro katastrální území Bílence, obec Bílence, u Katastrálního úřadu pro Ústecký kraj, Katastrální pracoviště Chomutov,
 - b) pozemku parc. č. **159/4**, zapsaného v Katastru nemovitostí na listu vlastnictví číslo 352, pro katastrální území Bílence, obec Bílence, u Katastrálního úřadu pro Ústecký kraj, Katastrální pracoviště Chomutov,
 - c) pozemku parc. č. **862/7**, zapsaného v Katastru nemovitostí na listu vlastnictví číslo 352, pro katastrální území Bílence, obec Bílence, u Katastrálního úřadu pro Ústecký kraj, Katastrální pracoviště Chomutov,

/dále jen „Služební pozemek“/.

2. Strany Smlouvy konstatují, že na výše uvedeném Služebním pozemku v rámci stavby **Bílence, Voděrady – rekonstrukce vodovodu, číslo stavby CV 001 010** je zřízena a přes něj vedena na náklady oprávněné osoby, vhodným a bezpečným způsobem inženýrská síť - specifikace inženýrské sítě: **vodovodní řad a s ním**

související objekty, a to včetně ochranného pásma vodovodního a kanalizačního řadu v souladu s ust. § 23 odst. 1 až 3 zákona č. 274/2001 Sb., o vodovodech a kanalizacích pro veřejnou potřebu a o změně některých zákonů (zákon o vodovodech a kanalizacích), v platném znění, a to tak, jak je vyznačeno v geometrickém plánu č. 304-226/2018, ze dne 20.10.2019, který je potvrzený Katastrálním úřadem pro Ústecký kraj, Katastrální pracoviště Chomutov, dne 23.10.2019, pod č. PGP 1338/2019-503, který jsou součástí této Smlouvy /dále jen „Inženýrská síť“/.

3. Vlastníkem Inženýrské sítě je oprávněná osoba.
4. Inženýrská síť na Služebném pozemku byla zřízena v souladu se Smlouvou o budoucí smlouvě o zřízení služebnosti inženýrské sítě CES 1696/2018 ze dne 24.7.2018, kde se Strany Smlouvy zavázaly uzavřít tuto Smlouvu.
5. **Služebnost Inženýrské sítě je jedním z věcných břemen** dle oddílu 2, pododdíl 4, zákona č. 89/2012 Sb., občanský zákoník, v platném znění.

II.

Zřízení práva služebnosti inženýrské sítě

1. Povinná osoba zatěžuje bezúplatně Služebný pozemek specifikovaný čl. I. odst. 1. této Smlouvy služebností práva Inženýrské sítě specifikované v čl. I. odst. 2 této Smlouvy tak, že je povinna strpět ve prospěch oprávněné osoby a každého jejího právního nástupce na Služebném pozemku zřízenou Inženýrskou sítí, a to včetně provozování, údržby Inženýrské sítě, jakož i provádění na Inženýrské síti její úpravy za účelem její modernizace nebo zlepšení její výkonnosti.
2. Povinná osoba se zdrží všeho, co vede k ohrožení Inženýrské sítě, zejména pak se zdrží stavební činnosti a výsadby stromů na Služebném pozemku a je-li jí to předem oznámeno, umožní oprávněné osobě nebo oprávněnou osobou zmocněnému provozovateli Inženýrské sítě vstup a vjezd na Služebný pozemek po nezbytnou dobu a v nutném rozsahu za účelem prohlídky, údržby, úpravy, opravy nebo odstranění havárií Inženýrské sítě.
3. Oprávněná osoba nebo oprávněnou osobou zmocněný provozovatel Inženýrské sítě bude vždy jakoukoliv prohlídku, údržbu, úpravu, opravu nebo havárii Inženýrské sítě provádět s řádnou péčí a vždy Služebný pozemek uvede na vlastní náklad do předešlého stavu s tím, že případnou škodu způsobenou prohlídkou, úpravou, údržbou, opravou nebo havárií Inženýrské sítě povinné osobě uhradí. Nesnese-li záležitost při náhlém poškození Inženýrské sítě odkladu, obstará její opravu oprávněná osoba nebo oprávněnou osobou zmocněný provozovatel Inženýrské sítě i bez předchozího projednání; dotčeným osobám však neprodleně oznámí provádění opravy, její místo označí a zabezpečí.
4. Oprávněná osoba v čl. II. odst. 1. této Smlouvy specifikované právo služebnosti Inženýrské sítě, která je specifikována v čl. I. odst. 2. uvedeným popisem a geometrickým plánem, pro sebe přijímá a povinná osoba na sebe bere povinnost toto právo strpět.
5. Toto ujednání má věcně-právní účinky pozemkové služebnosti a odpovídají právu služebnosti Inženýrské sítě.

III.

Hodnota služebnosti inženýrské sítě

1. Služebnost specifikovaná v článku II. odst. 1 této Smlouvy se zřizuje **bezúplatně**.

IV.

Nabytí oprávnění ze služebnosti Inženýrské sítě

1. [REDACTED]
2. [REDACTED]
3. [REDACTED]
4. [REDACTED]

V.

Účinnost smlouvy a registr smluv

1. V souladu s povinnostmi vyplývajícími ze zákona č. 340/2015, o zvláštních podmínkách účinnosti některých smluv, uveřejňování těchto smluv a o registru smluv (dále jen „zákon o registru smluv“) se smluvní strany dohodly, že oprávněná osoba zašle v souladu s § 5 zákona o registru smluv nejpozději do 30 dní od podpisu této smlouvy její znění příslušnému správci registru smluv k uveřejnění. Povinná osoba může smlouvu zveřejnit za předpokladu, že oprávněné osobě umožní plnění práv a povinností dle následujícího odstavce.
2. Smluvní strany se dohodly, že při zveřejnění znění smlouvy nebudou v souladu s § 3 odst. 1 zákona o registru smluv uveřejňovat informace, které nelze poskytnout při postupu podle předpisů upravujících svobodný přístup k informacím, zejména osobní údaje a obchodního tajemství. Tyto údaje budou při zveřejnění smlouvy podléhat anonymizaci.
3. Smluvní strany prohlašují, že smluvní ujednání obsažená v čl. I., v čl. III. a v čl. IV., jakož i veškeré přílohy, které jsou nedílnou součástí této smlouvy, jsou předmětem obchodního tajemství.
4. Smlouva je účinná dnem zveřejnění v registru smluv.
5. V případě změny, doplnění či zrušení této smlouvy, platí povinnosti uvedené v tomto článku pro zveřejnění takového dodatku obdobně.
6. K ustanovení tohoto článku se nepřihlíží, pokud smlouva nesplňuje nutné podmínky pro uveřejnění v registru smluv dle zákona o registru smluv. V takovém případě nabývá smlouva účinnosti dnem podpisu obou smluvních stran.

VI. Ochrana osobních údajů

1. Smluvní strany berou na vědomí, že každá z nich může v roli správce zpracovávat osobní údaje fyzických osob vystupujících na straně druhé smluvní strany (identifikační a kontaktní údaje) a případně dalších osob zapojených na plnění této Smlouvy jakožto subjektů údajů, a to pro následující účely:

- 1.1 uzavírání a plnění Smlouvy;
 - 1.2 vnitřní administrativní potřeby správce;
 - 1.3 ochrana majetku a osob správce;
 - 1.4 ochrana právních nároků správce;
 - 1.5 tvorba statistik a evidenci správce;
 - 1.6 plnění zákonných povinností správce.
2. Právními základy pro zpracování osobních údajů dle výše uvedených účelů jsou:
- 2.1 oprávněný zájem správce na plnění uzavřených smluv (pro účel dle bodu 1.1 výše);
 - 2.2 oprávněný zájem správce na evidenci uzavřených smluv (pro účel dle bodu 1.2 výše), ochraně jeho majetku, zaměstnanců a třetích osob (pro účel dle bodu 1.3 výše), ochraně právních nároků správce (pro účel dle bodu 1.4 výše) a na tvorbě statistik a evidenci správce (pro účel dle bodu 1.5 výše);
 - 2.3 plnění zákonných povinností správce, zejména z oblasti daňové a účetní (pro účel dle bodu 1.6 výše).
3. Osobní údaje budou zpracovávány pro účel dle bodu 1.1 výše po dobu účinnosti Smlouvy, pro účely dle bodů 1.2 až 1.5 výše po dobu nejdéle 16 let po ukončení účinnosti Smlouvy a pro účel dle bodu 1.6 výše po dobu plnění příslušných zákonných povinností.
4. Subjekty údajů jsou oprávněny:
- 4.1 požadovat přístup k jeho osobním údajům;
 - 4.2 požadovat opravu, doplnění či výmaz osobních údajů;
 - 4.3 požadovat omezení zpracování osobních údajů;
 - 4.4 požadovat vysvětlení zpracování osobních údajů;
 - 4.5 vznést námitku proti zpracování osobních údajů;
 - 4.6 využít práva na přenositelnost osobních údajů; a
 - 4.7 využít práva podat stížnost proti zpracování osobních údajů k Úřadu pro ochranu osobních údajů.

VII.

Závěrečná ujednání

1. Smlouva nabývá platnosti dnem podpisu poslední ze Stran Smlouvy a účinnosti dle čl. V. odst. 4. a odst. 6.
2. Smlouvu lze doplňovat nebo měnit pouze písemnou formou se souhlasem obou Stran Smlouvy.
3. Smlouva o zřízení služebnosti Inženýrské sítě se uzavírá v souladu s ust. § 1257 a násl. ve spojení s ust. § 1267 a § 1268 zákona č. 89/2012 Sb., občanský zákoník, v platném znění.
4. Tato Smlouva o zřízení služebnosti Inženýrské sítě je sepsána ve třech vyhotoveních, přičemž každé toto vyhotovení Smlouvy má platnost originálu. Každá Strana této Smlouvy obdrží jedno vyhotovení podepsaná všemi Stranami Smlouvy, jedno vyhotovení opatřené úředně ověřeným podpisem je určeno pro zápis do Katastru nemovitostí.

5. Strany Smlouvy prohlašují, že si tuto Smlouvu před jejím podpisem řádně přečetly, že byla uzavřena po vzájemném projednání podle jejich pravé a svobodné vůle, určitě, vážně a srozumitelně, nikoliv v tísni za nápadně nevýhodných podmínek.

V Hrušovanech dne 18.2.2021

V Teplicích dne 10-02-2021

Povinná osoba:

Oprávněná osoba:

Ing. Jaroslav Brožka
jednatel společnosti
AGROCOM HRUŠOVANY spol. s r.o.

Ing. Martin Matzek
ředitel Investičního odboru
Severočeská vodárenská společnost a.s.

Severočeská vodárenská společnost a.s.
415 50 Teplice, Přitkovská 1689
IČ 49099469, DIČ CZ49099469

27

VÝKAZ DOSAVADNÍHO A NOVÉHO STAVU ÚDAJŮ KATASTRU NEMOVITOSTÍ

Dosavadní stav			Nový stav													
Označení pozemku parc. číslem	Výměra parcely		Druh pozemku	Označení pozemku parc. číslem	Výměra parcely		Druh pozemku	Typ stavby	Způsob využití	Způsob využití	Způsob určení výměr	Porovnání se stavem evidence právních vztahů		Výměra dílu		Označení dílu
	ha	m ²			Způsob využití	ha						m ²	Způsob využití	Díl přechází z pozemku označeného v katastru nemovitostí	Číslo listu vlastnictví	
45/1												45/1	1			
45/2												45/2	330			
45/7												45/7	330			
152/2												152/2	319			
159/1												159/1	352			
159/3												159/3	328			
159/4												159/4	352			
159/5												159/5	328			
165/2												165/2	10002			
168/1												168/1	330			
168/4												168/4	328			
727/13												727/13	319			
727/14												727/14	1			
847												847	1			
862/2												862/2	380			
862/7												862/7	352			
869												869	319			
872/1												872/1	64			
873												873	1			
874												874	1			
929/11												929/11	328			
1006/1												1006/1	1			
1006/7												1006/7	10002			
1006/13												1006/13	1			
1006/14												1006/14	380			
1006/18												1006/18	1			
1027/2												1027/2	1			
1059												1059	60000			
1060/5												1060/5	60000			
1060/7												1060/7	328			
1060/9												1060/9	314			
1061												1061	10002			
1077/3												1077/3	10002			
1095/1												1095/1	1			
1105												1105	330			

Oprávněný : dle smlouvy
 Druh věcného břemene : dle smlouvy

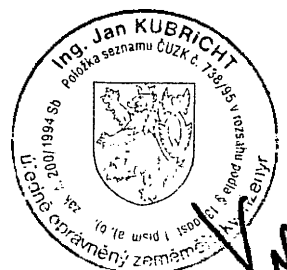
GEOMETRICKÝ PLÁN pro vymezení rozsahu věcného břemene k části pozemku	Geometrický plán ověřil úředně oprávněný zeměměřičský inženýr:	Státnípis ověřil úředně oprávněný zeměměřičský inženýr:
	Jméno, příjmení: Ing. Jan Kubricht	Jméno, příjmení: Ing. Jan Kubricht
	Číslo položky seznamu úředně oprávněných zeměměřičských inženýrů: 738/1995	Číslo položky seznamu úředně oprávněných zeměměřičských inženýrů: 738/1995
	Dne: 20.10.2019 Číslo: 445/2019	Dne: 23.10.2019 Číslo: 1673/2019
Náležitosti a přeznání odpovídá právním předpisům.		Tento státnípis odpovídá geometrickému plánu v elektronické podobě uloženému v dokumentaci katastrálního úřadu.
Vyhotovitel: Ing. Petra Honáková Zdeňka Štěpánka 3973 430 01 Chomutov	Katastrální úřad souhlasí s očištváním parcel.	
Číslo plánu: 304-226/2018	Katastrální úřad pro Ústecký kraj KP Chomutov Martina Ibová PGP-1338/2019-503 2019.10.23 09:52:51 CEST	
Okres: Chomutov		
Obec: Bílence		
Kat. území: Bílence		
Mapový list: Chomutov 0-8/13,14,32	Ověření státnípisu geometrického plánu v listinné podobě.	
Dosavadním vlastníkům pozemků byla poskytnuta možnost seznámit se v terénu s průběhem navrhovaných nových hranic, které byly označeny předebraným způsobem.		

Seznam souřadnic (S-JTSK)

Číslo bodu	Souřadnice pro zápis do KN			Poznámka
	Y	X	kód kv.	
175-572	801591.10	996785.44	8	----
179-226	801659.10	996746.11	8	----
179-244	801739.50	996707.92	8	----
179-637	801474.21	996934.57	8	----
180-1050	801456.40	996985.38	8	----
180-1085	801422.65	997013.64	8	----
180-1088	801418.48	997016.67	8	----
234-90	801513.37	996844.48	3	----
1	801967.45	996568.21	3	----
2	801969.47	996566.00	3	----
3	801970.95	996567.34	3	----
4	801969.63	996570.18	3	----
5	801972.70	996567.59	3	----
6	801971.98	996570.51	3	----
7	801981.71	996573.93	3	----
8	801990.05	996573.68	3	----
9	801988.83	996576.42	3	----
10	801990.70	996577.45	3	----
11	801992.74	996575.15	3	----
12	801994.46	996577.55	3	----
13	801991.93	996579.12	3	----
14	801992.75	996580.81	3	----
15	801996.93	996582.97	3	----
16	801996.35	996580.02	3	----
17	801995.82	996580.13	3	----
18	801996.22	996580.05	8	----
19	801996.33	996583.08	8	----
20	801993.18	996583.82	8	----
21	801971.39	996587.35	3	----
22	801974.14	996586.51	8	----
23	801974.53	996589.64	8	----
24	801969.05	996588.00	8	----
25	801969.56	996591.19	8	----
26	801956.46	996595.28	3	----
27	801956.32	996594.64	3	----
28	801955.41	996590.94	3	----
29	801958.31	996590.17	3	----
30	801958.50	996590.91	3	----
31	801955.62	996591.72	3	----
32	801940.15	996599.23	8	----
33	801939.46	996596.31	8	----
34	801912.91	996606.96	3	----
35	801912.15	996604.06	3	----
36	801906.48	996608.53	3	----
37	801905.68	996605.63	3	----
38	801905.26	996608.91	3	----
39	801903.72	996606.25	3	----
40	801902.35	996611.60	3	----
41	801900.43	996609.28	3	----
42	801891.12	996619.91	3	----
43	801889.34	996617.49	3	----
44	801889.16	996621.32	3	----
45	801888.60	996618.03	3	----
46	801822.51	996669.49	8	----
47	801818.91	996668.39	8	----
48	801813.39	996676.08	3	----
49	801811.93	996673.44	3	----
50	801781.23	996689.15	3	----
51	801780.13	996686.35	3	----
52	801769.47	996693.64	3	----
53	801768.79	996690.68	3	----
54	801758.44	996694.56	3	----
55	801758.12	996691.58	3	----
56	801754.31	996695.08	3	----
57	801751.75	996692.38	3	----

Seznam souřadnic (S-JTSK)

Číslo bodu	Souřadnice pro zápis do KN			Poznámka
	Y	X	kód kv.	
58	801751.32	996694.11	3	----
59	801754.30	996696.18	8	----
60	801751.30	996695.98	8	----
61	801754.26	996699.62	8	----
62	801751.26	996699.48	8	----
63	801754.25	996700.93	8	----
64	801751.24	996701.08	8	----
65	801754.21	996704.16	8	----
66	801751.21	996704.24	8	----
67	801754.18	996706.65	8	----
68	801751.18	996706.91	8	----
69	801754.16	996708.86	3	----
70	801753.51	996710.12	3	----
71	801752.42	996710.35	3	----
72	801751.17	996707.41	3	----
73	801737.10	996711.15	3	----
74	801736.48	996708.17	3	----
75	801733.19	996712.60	8	----
76	801715.49	996719.15	8	----
77	801694.55	996726.91	8	----
78	801689.18	996728.90	8	----
79	801687.16	996729.65	3	----
80	801733.13	996709.42	8	----
81	801697.87	996722.48	8	----
82	801692.43	996724.50	8	----
83	801685.88	996726.93	3	----
84	801657.13	996743.68	8	----
85	801614.07	996772.24	3	----
86	801612.55	996769.66	3	----
87	801564.14	996798.27	3	----
88	801565.72	996800.83	3	----
89	801564.47	996801.62	8	----
90	801528.94	996824.27	3	----
91	801526.72	996822.13	3	----
92	801515.18	996847.37	3	----
93	801509.26	996857.19	8	----
94	801508.01	996859.27	3	----
95	801505.49	996857.65	3	----
96	801502.76	996859.88	3	----
97	801504.84	996857.72	3	----
98	801505.20	996858.07	3	----
99	801503.75	996860.84	3	----
100	801506.82	996861.02	3	----
101	801490.63	996918.42	8	----
102	801489.94	996919.57	3	----
103	801488.49	996919.57	3	----
104	801488.16	996919.49	8	----
105	801488.09	996916.37	3	----
106	801481.07	996914.60	8	----
107	801480.34	996917.51	8	----
108	801477.52	996913.61	3	----
109	801478.22	996916.91	3	----
110	801475.33	996916.12	3	----
111	801472.35	996912.22	8	----
112	801472.65	996915.41	8	----
113	801469.18	996911.38	8	----
114	801469.42	996914.55	8	----
115	801468.32	996914.25	3	----
116	801465.40	996913.66	3	----
117	801464.80	996910.48	3	----
118	801462.80	996915.33	3	----
119	801461.27	996912.75	3	----
120	801461.70	996916.04	3	----
121	801460.10	996913.50	3	----
122	801450.87	996922.69	8	----

Seznam souřadnic (S-JTSK)

Číslo bodu	Souřadnice pro zápis do KN			Poznámka
	Y	X	kód kv.	
123	801454.18	996917.14	8	---
124	801421.37	996940.82	8	---
125	801419.78	996938.27	8	---
126	801382.04	996964.98	3	---
127	801380.48	996962.42	3	---
128	801367.57	996973.83	8	---
129	801350.74	996984.12	3	---
130	801349.10	996981.60	3	---
131	801329.94	996994.78	8	---
132	801323.06	996999.51	8	---
133	801317.21	997003.53	8	---
134	801313.15	997006.33	8	---
135	801311.97	997007.14	8	---
136	801317.86	997006.73	8	---
137	801315.75	997008.18	8	---
138	801313.55	997009.69	8	---
139	801308.90	997012.89	3	---
140	801307.21	997010.41	3	---
141	801478.11	996917.40	3	---
142	801478.62	996918.16	3	---
143	801474.88	996917.98	3	---
144	801475.37	996918.71	3	---
145	801475.60	996929.48	8	---
146	801473.82	996924.51	8	---
147	801472.49	996929.49	8	---
148	801471.33	996945.42	3	---
149	801468.45	996944.56	3	---
150	801464.06	996967.11	3	---
151	801461.26	996966.05	3	---
152	801460.70	996975.09	8	---
153	801456.64	996976.98	8	---
154	801454.47	996982.12	8	---
155	801451.71	996988.66	8	---
156	801451.91	996995.89	3	---
157	801449.47	996993.97	3	---
158	801425.40	997015.47	3	---
159	801423.66	997013.03	3	---
160	801423.18	997016.99	3	---
161	801406.01	997029.52	3	---
162	801404.19	997027.14	3	---
163	801386.23	997045.14	3	---
164	801385.03	997042.27	3	---
165	801384.18	997042.94	3	---
166	801384.46	997046.54	3	---
167	801374.47	997040.96	3	---
168	801375.93	997038.34	3	---
169	801354.96	997029.98	3	---
170	801356.56	997027.44	3	---
171	801352.67	997028.40	3	---
172	801354.38	997025.93	3	---

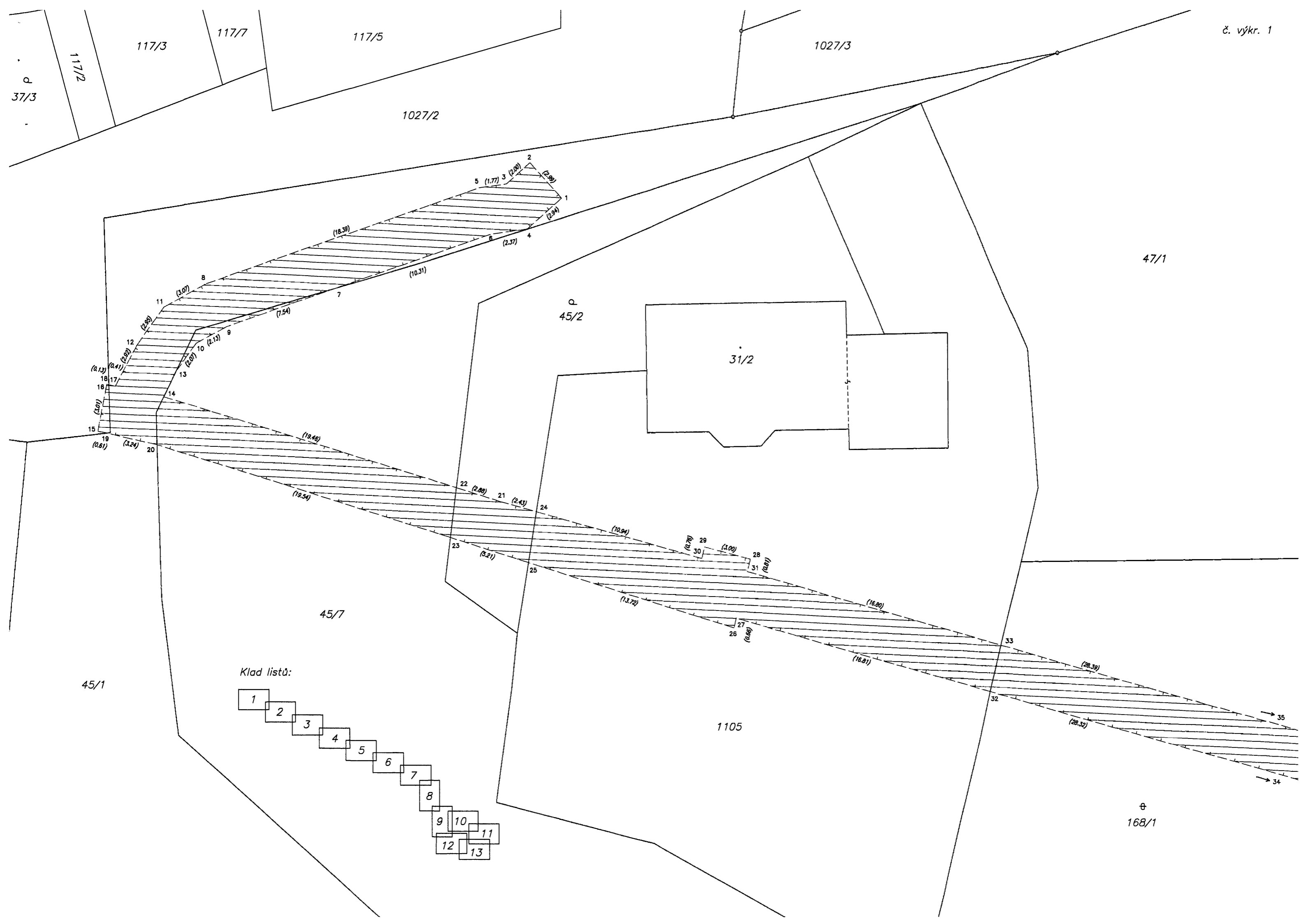

37/3

117/2

117/3

117/7

117/5

1027/3

1027/2

47/1

45/2

31/2

45/7

1105

168/1

Klad listů:

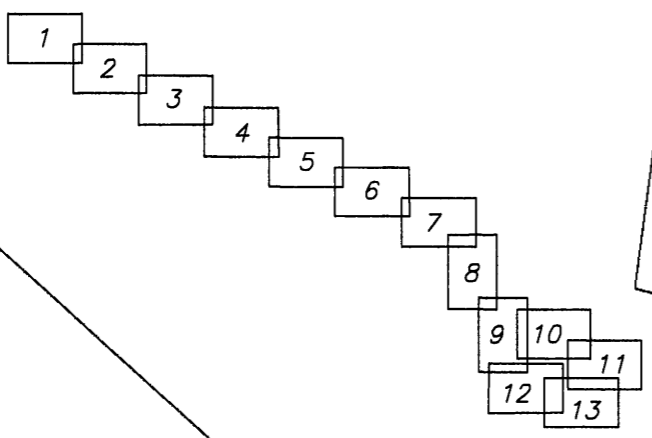

45/1

(0.13)

(0.41)

(2.99)

(2.07)

(0.61)

(0.41)

(2.99)

(2.07)

(3.24)

(19.46)

(2.99)

(2.07)

(2.13)

(3.24)

(19.46)

(2.07)

(2.13)

(7.54)

(19.46)

(3.24)

(2.07)

(2.13)

(7.54)

(19.46)

(3.24)

(2.07)

(2.13)

(7.54)

(19.46)

(3.24)

(2.07)

(2.13)

(7.54)

(19.46)

(3.24)

(2.07)

(2.13)

(7.54)

(19.46)

(3.24)

(2.07)

(2.13)

(7.54)

(19.46)

(3.24)

(2.07)

(2.13)

(7.54)

(19.46)

(3.24)

(2.07)

(2.13)

(7.54)

(19.46)

(3.24)

(2.07)

(2.13)

(7.54)

(19.46)

(3.24)

(2.07)

(2.13)

(7.54)

(19.46)

(3.24)

(2.07)

(2.13)

(7.54)

(19.46)

(3.24)

(2.07)

(2.13)

(7.54)

(19.46)

(3.24)

(2.07)

(2.13)

(7.54)

(19.46)

(3.24)

(2.07)

(2.13)

(7.54)

(19.46)

(3.24)

(2.07)

(2.13)

(7.54)

(19.46)

(3.24)

(2.07)

(2.13)

(7.54)

(19.46)

(3.24)

(2.07)

(2.13)

(7.54)

(19.46)

(3.24)

(2.07)

(2.13)

(7.54)

(19.46)

(3.24)

(2.07)

(2.13)

(7.54)

(19.46)

(3.24)

(2.07)

(2.13)

(7.54)

(19.46)

(3.24)

(2.07)

(2.13)

(7.54)

(19.46)

(3.24)

(2.07)

(2.13)

(7.54)

(19.46)

(3.24)

(2.07)

(2.13)

(7.54)

(19.46)

(3.24)

(2.07)

(2.13)

(7.54)

(19.46)

(3.24)

(2.07)

(2.13)

(7.54)

(19.46)

(3.24)

(2.07)

(2.13)

(7.54)

(19.46)

(3.24)

(2.07)

(2.13)

(7.54)

(19.46)

(3.24)

(2.07)

(2.13)

(7.54)

(19.46)

(3.24)

(2.07)

(2.13)

(7.54)

(19.46)

(3.24)

(2.07)

(2.13)

(7.54)

(19.46)

(3.24)

(2.07)

(2.13)

(7.54)

(19.46)

(3.24)

(2.07)

(2.13)

(7.54)

(19.46)

(3.24)

(2.07)

(2.13)

(7.54)

(19.46)

(3.24)

(2.07)

(2.13)

(7.54)

(19.46)

(3.24)

(2.07)

(2.13)

(7.54)

(19.46)

(3.24)

(2.07)

(2.13)

(7.54)

(19.46)

(3.24)

(2.07)

(2.13)

(7.54)

(19.46)

(3.24)

(2.07)

(2.13)

(7.54)

(19.46)

(3.24)

(2.07)

(2.13)

(7.54)

(19.46)

(3.24)

(2.07)

(2.13)

(7.54)

(19.46)

(3.24)

(2.07)

(2.13)

(7.54)

(19.46)

(3.24)

(2.07)

(2.13)

(7.54)

(19.46)

(3.24)

(2.07)

(2.13)

(7.54)

(19.46)

(3.24)

(2.07)

(2.13)

(7.54)

(19.46)

(3.24)

+
47/2

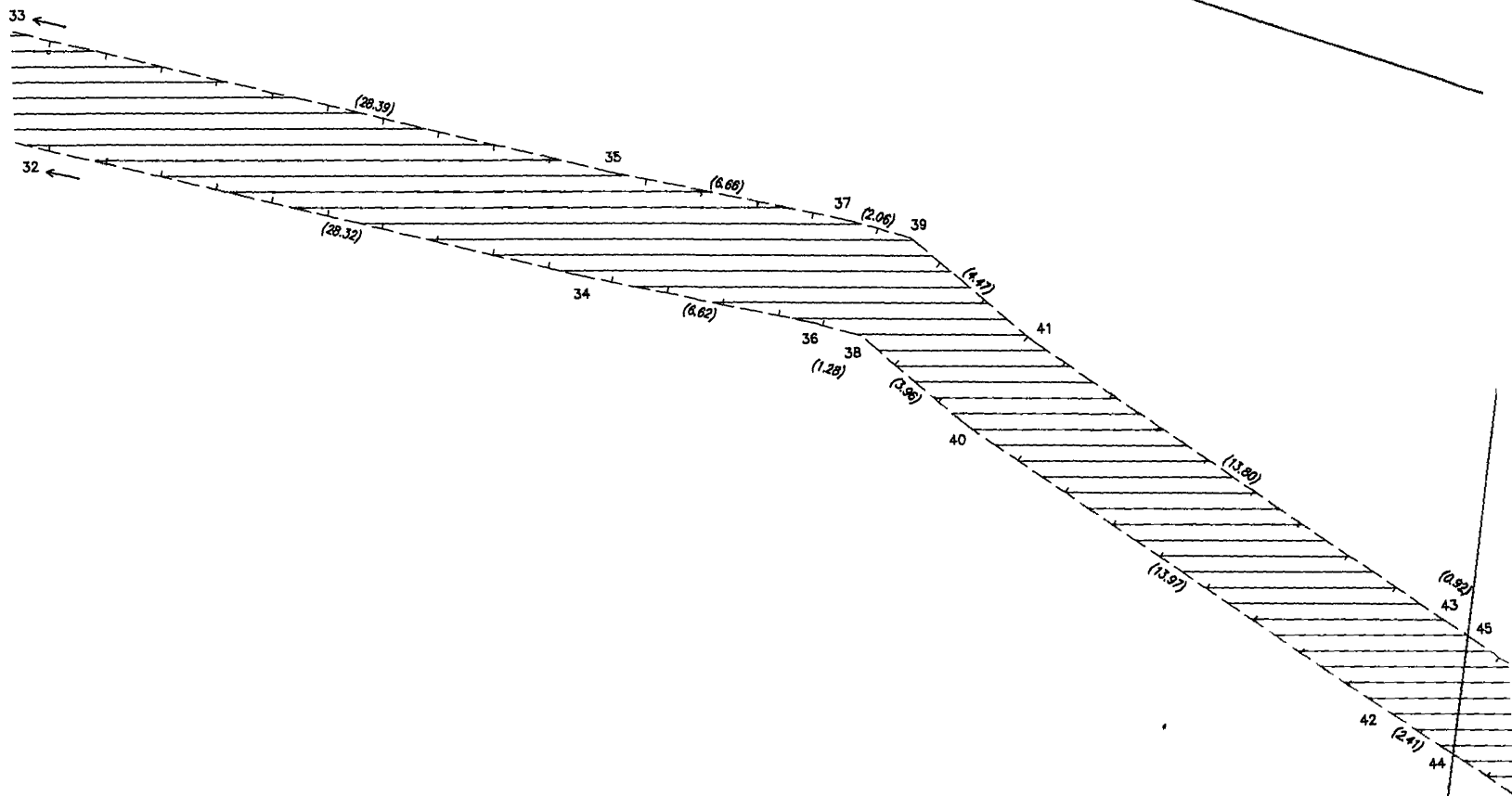

⊕
168/1

152/2

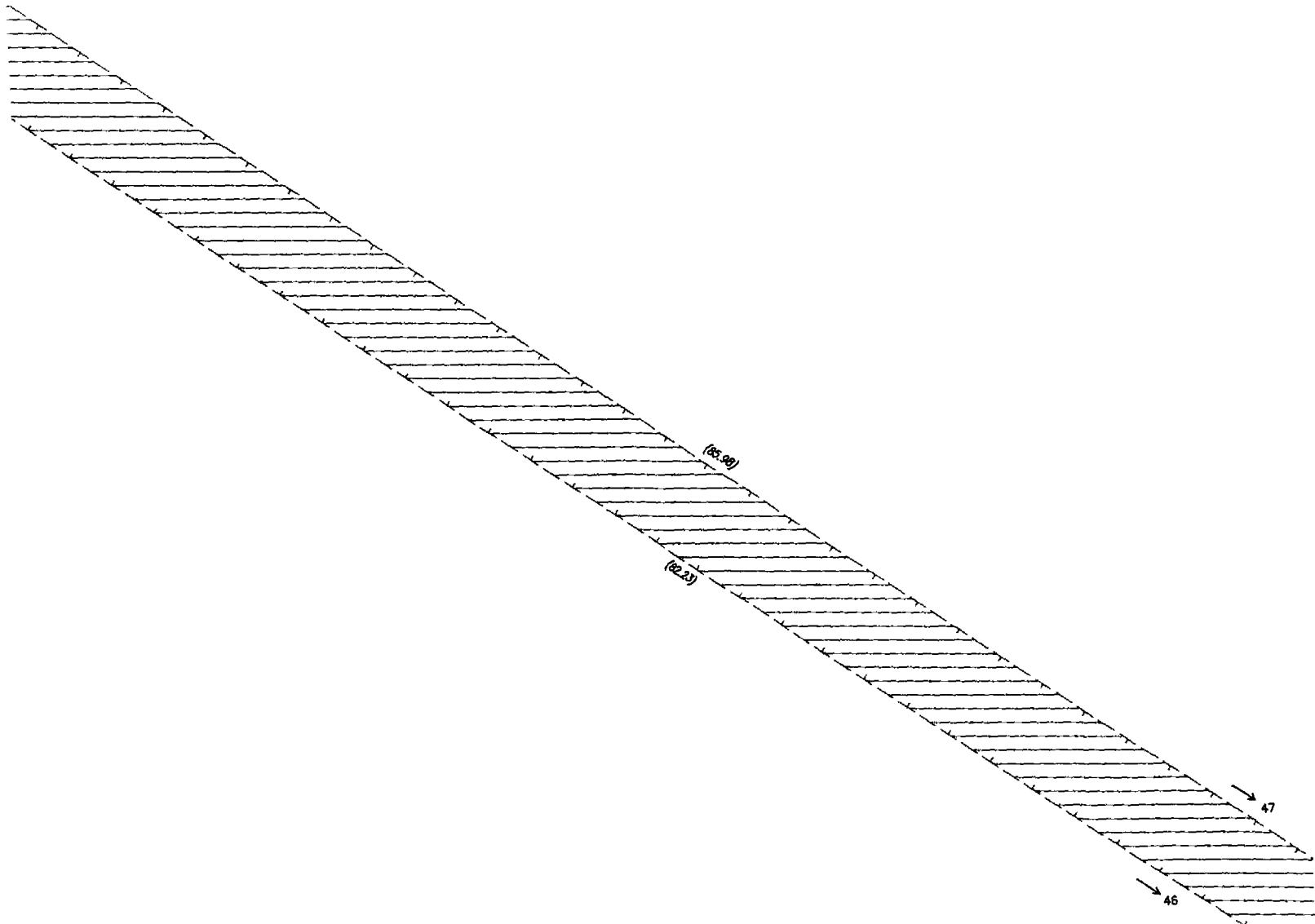

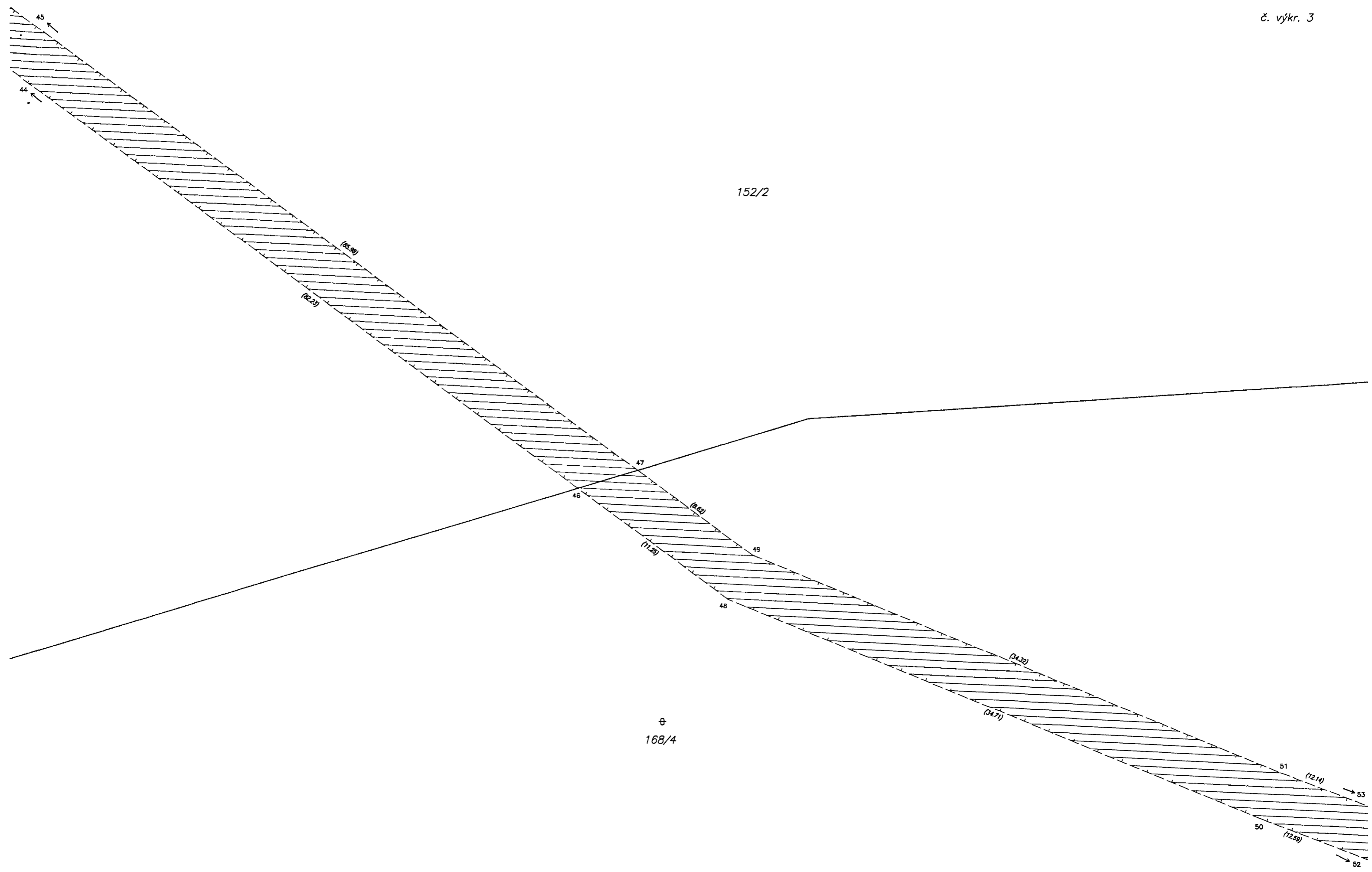

168/4

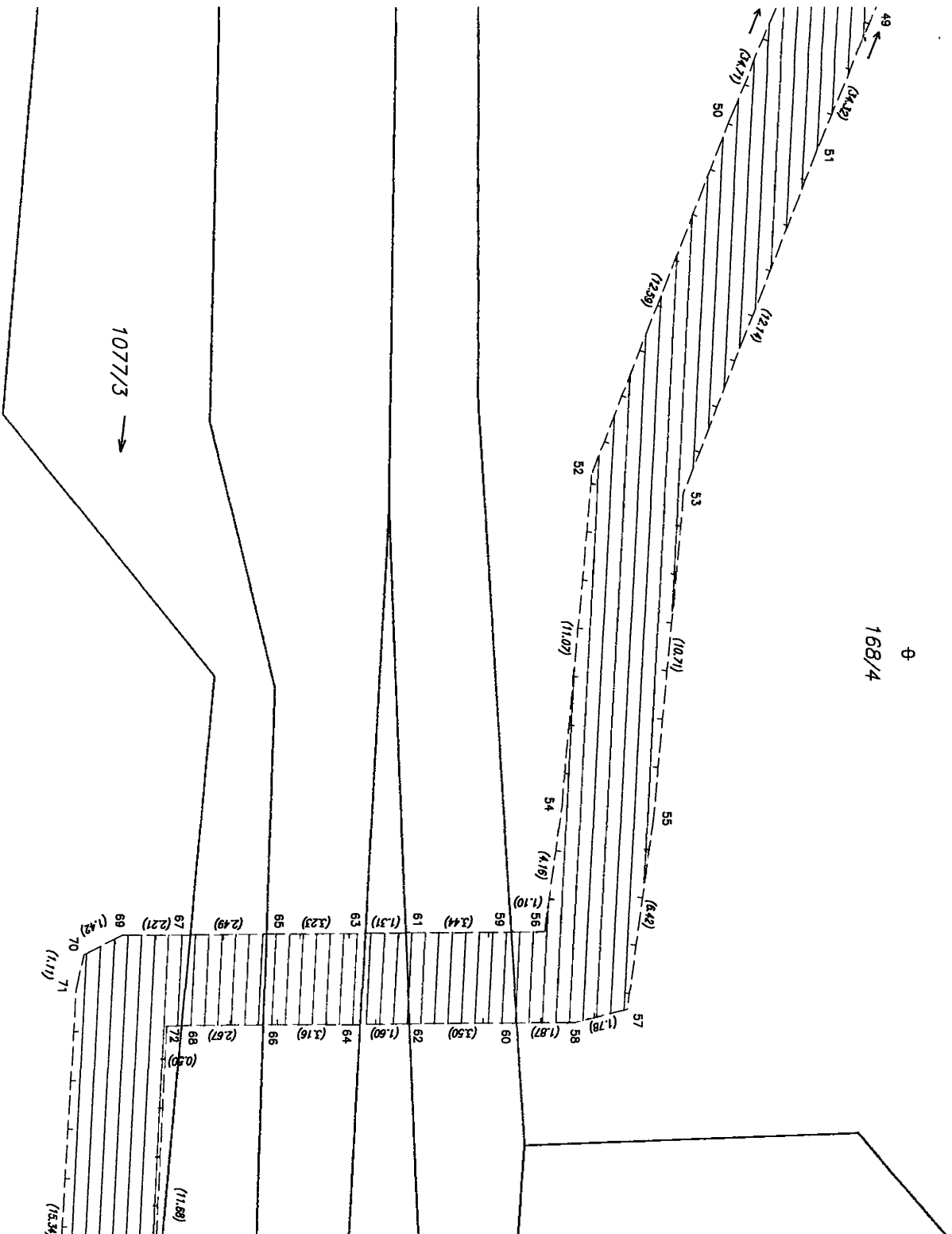

929/11

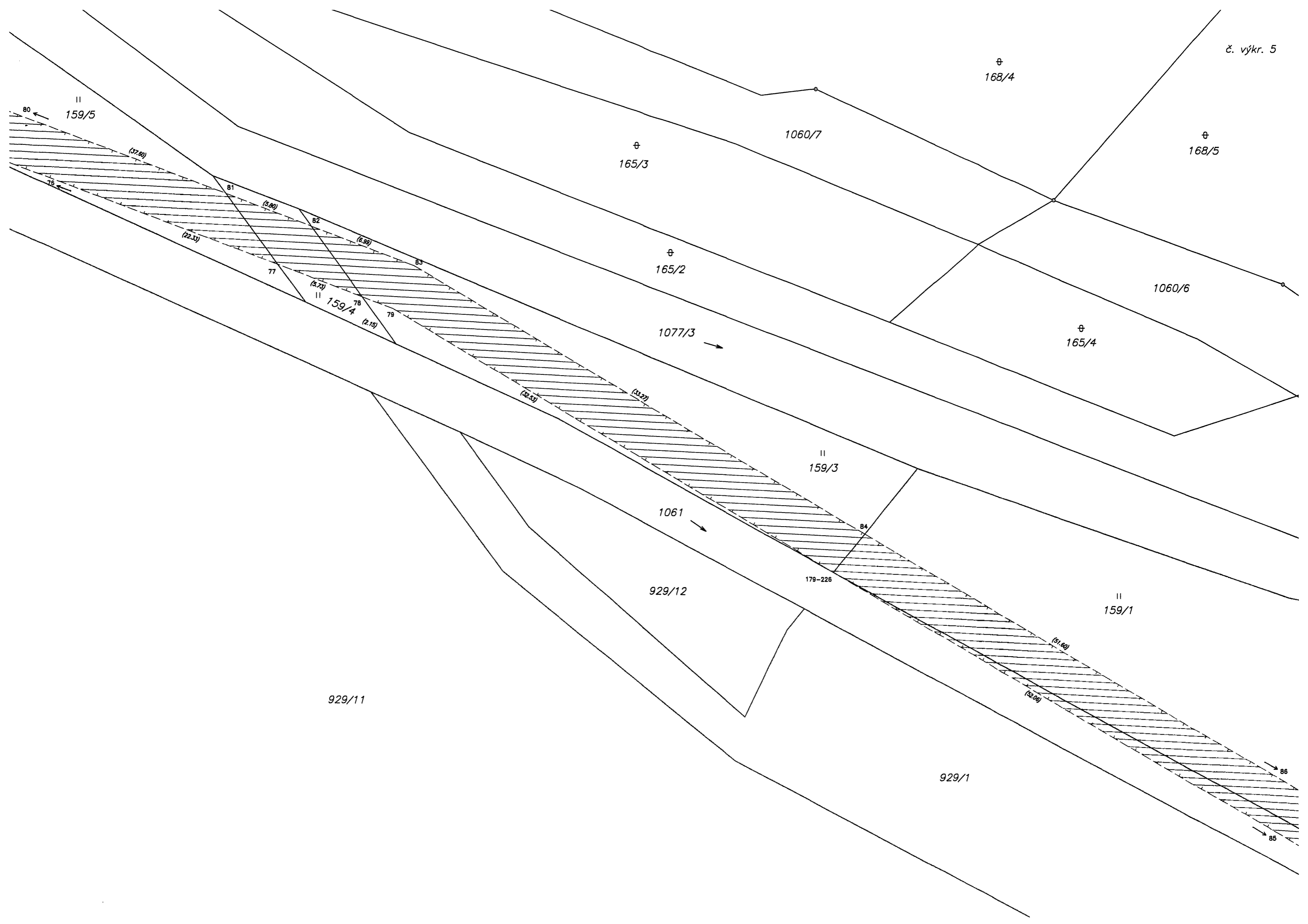

II
159/5

⊕
168/4

⊕
165/3

1060/7

⊕
168/5

⊕
165/2

1060/6

⊕
165/4

1077/3

II
159/3

1061

929/12

179-226

II
159/1

929/11

929/1

86

85

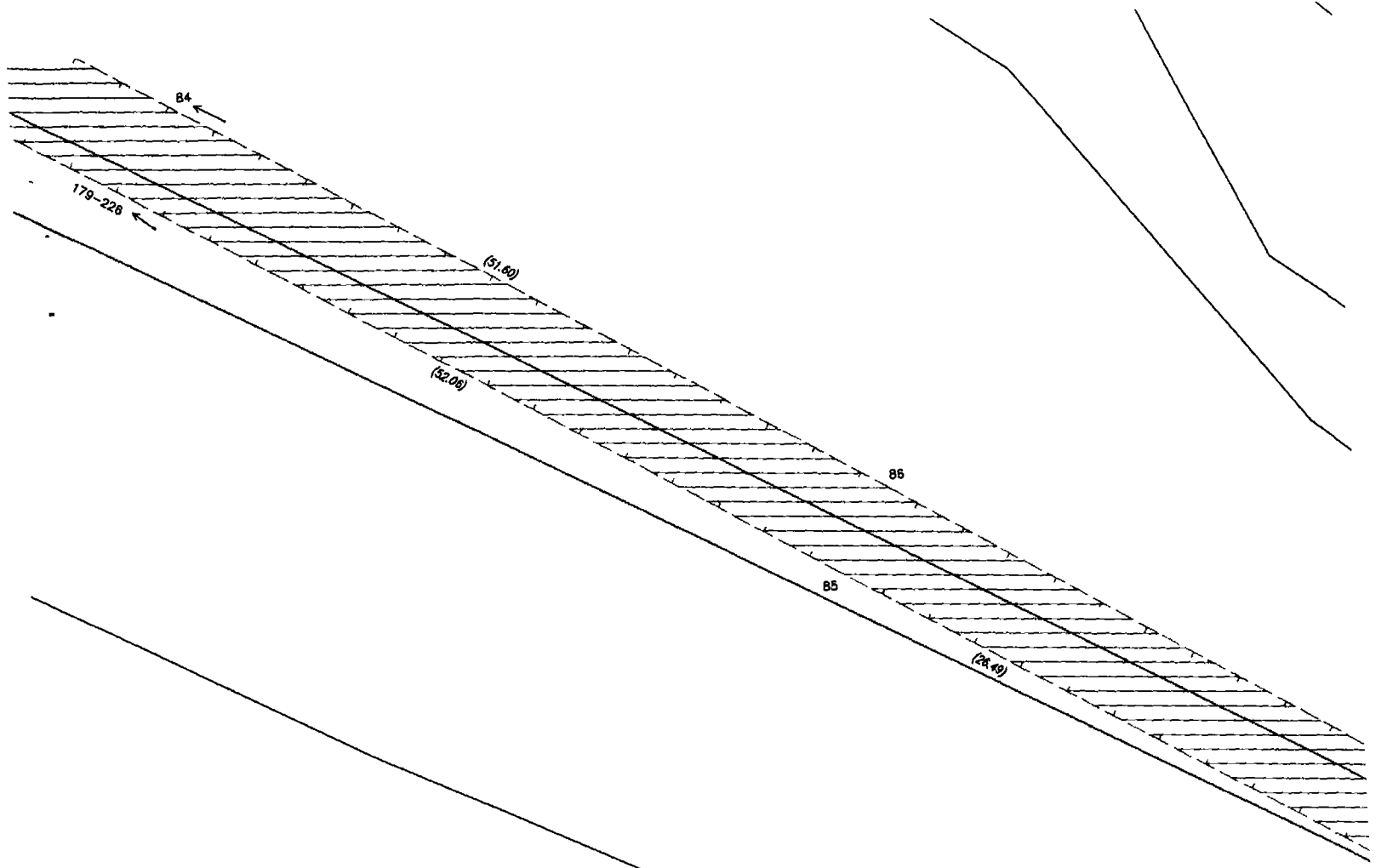

929/1

929/11

93/1

1060/3

⊕
165/2

II
159/1

1077/3

175-572

(34.23)

(24.88)

87

1061

88

89

(1.48)

(44.38)

(42.14)

91

90

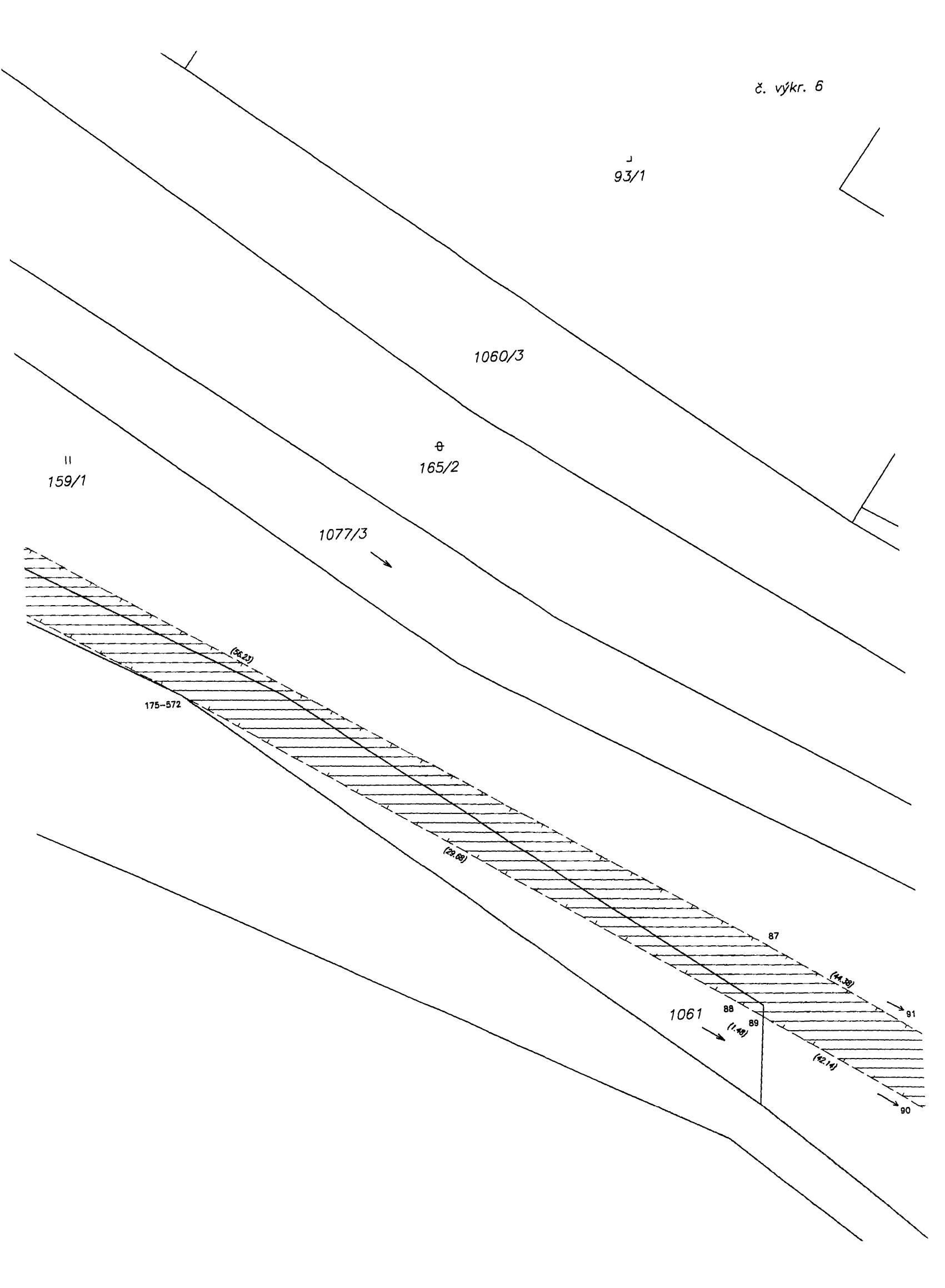

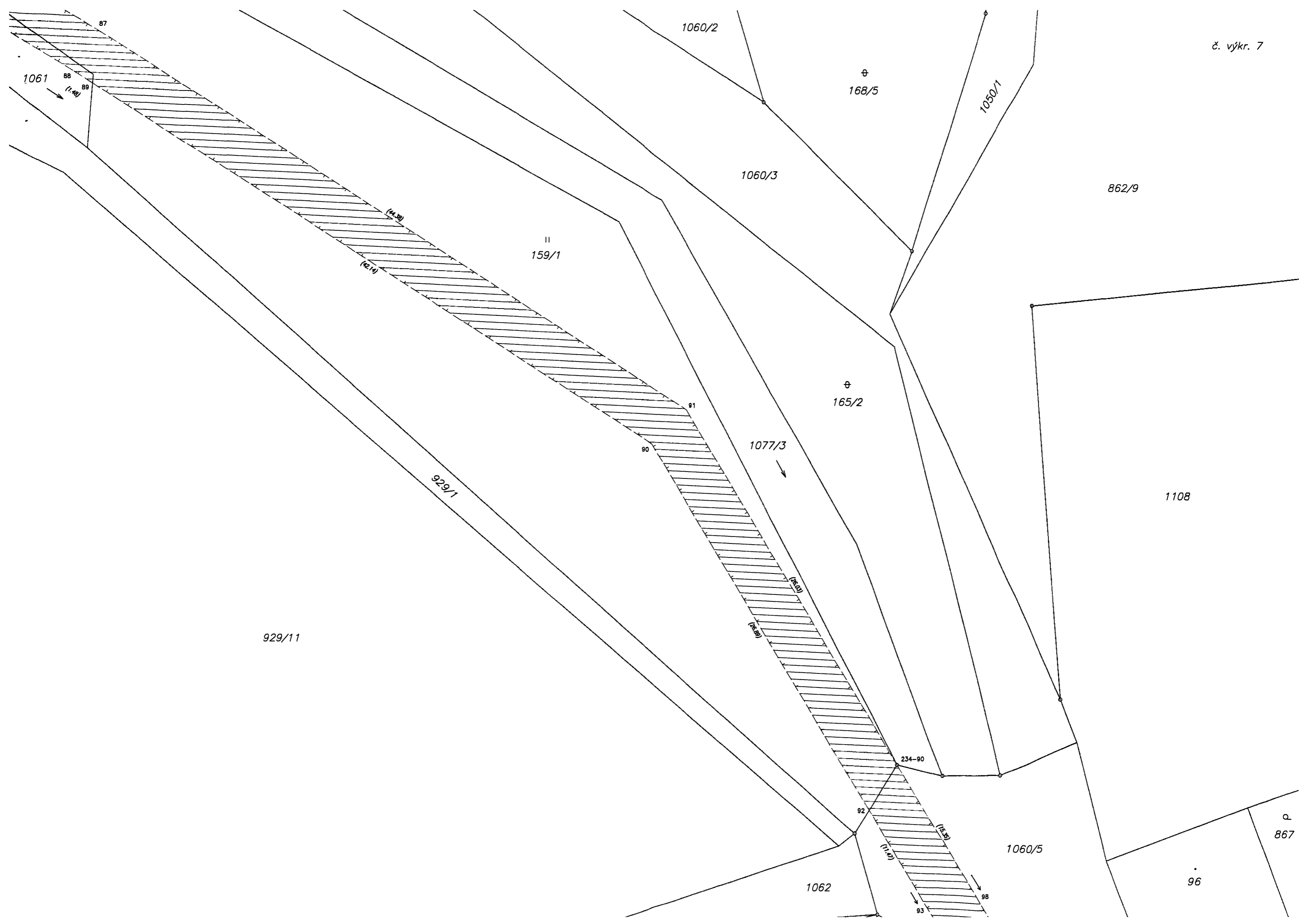

1061

1060/2

⊕
168/5

1050/1

1060/3

862/9

II
159/1

⊕
165/2

1077/3

1108

929/1

929/11

90

91

234-90

92

1062

1060/5

Q
867

96

87

88

89

(44,38)

(42,14)

(25,09)

(26,88)

(15,55)

(11,12)

93

95

98

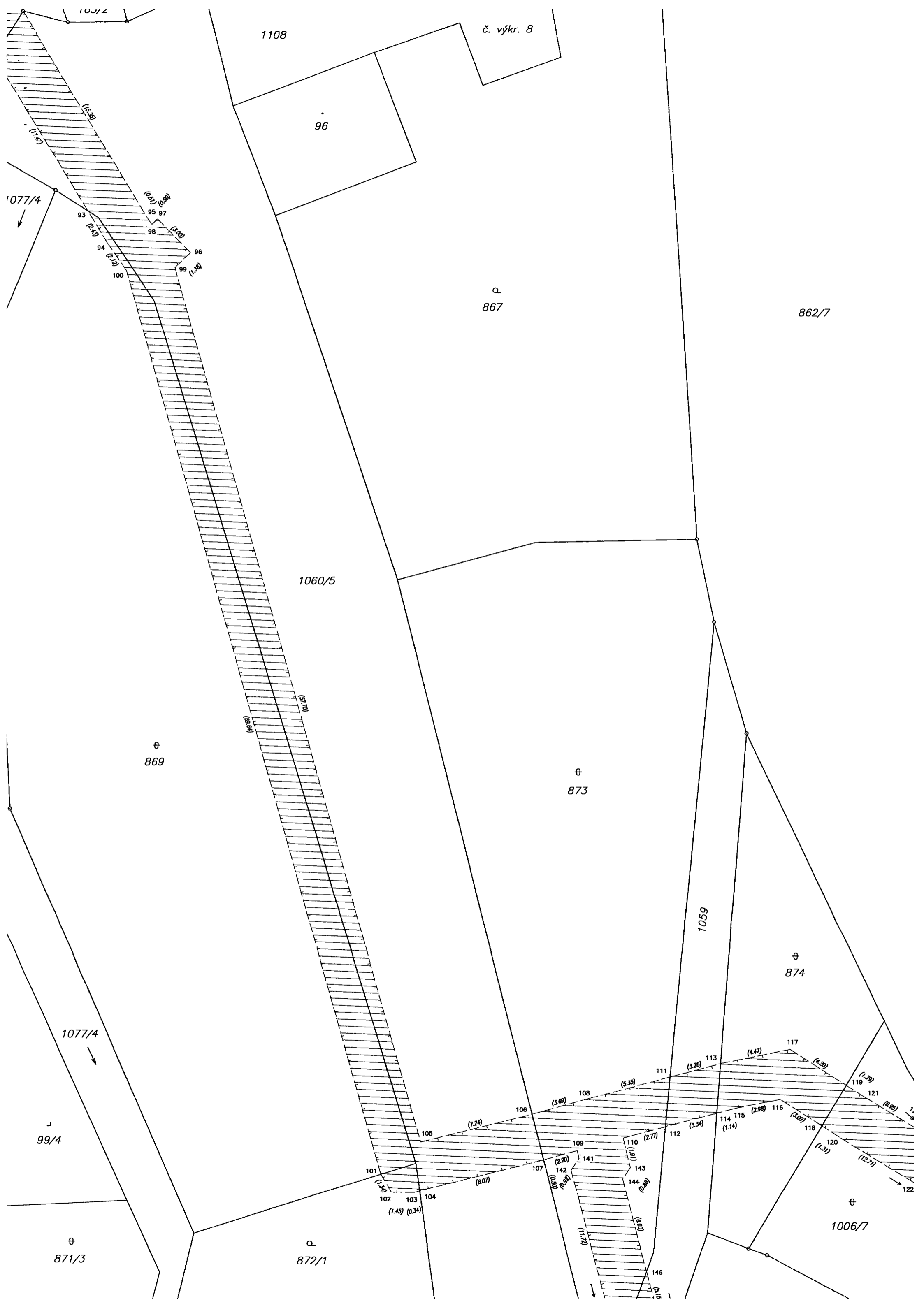

1108

č. výkr. 8

96

⊙
867

862/7

1060/5

⊕
869

⊕
873

1059

⊕
874

1077/4

99/4

⊕
871/3

⊙
872/1

⊕
1006/7

1006/7



862/7

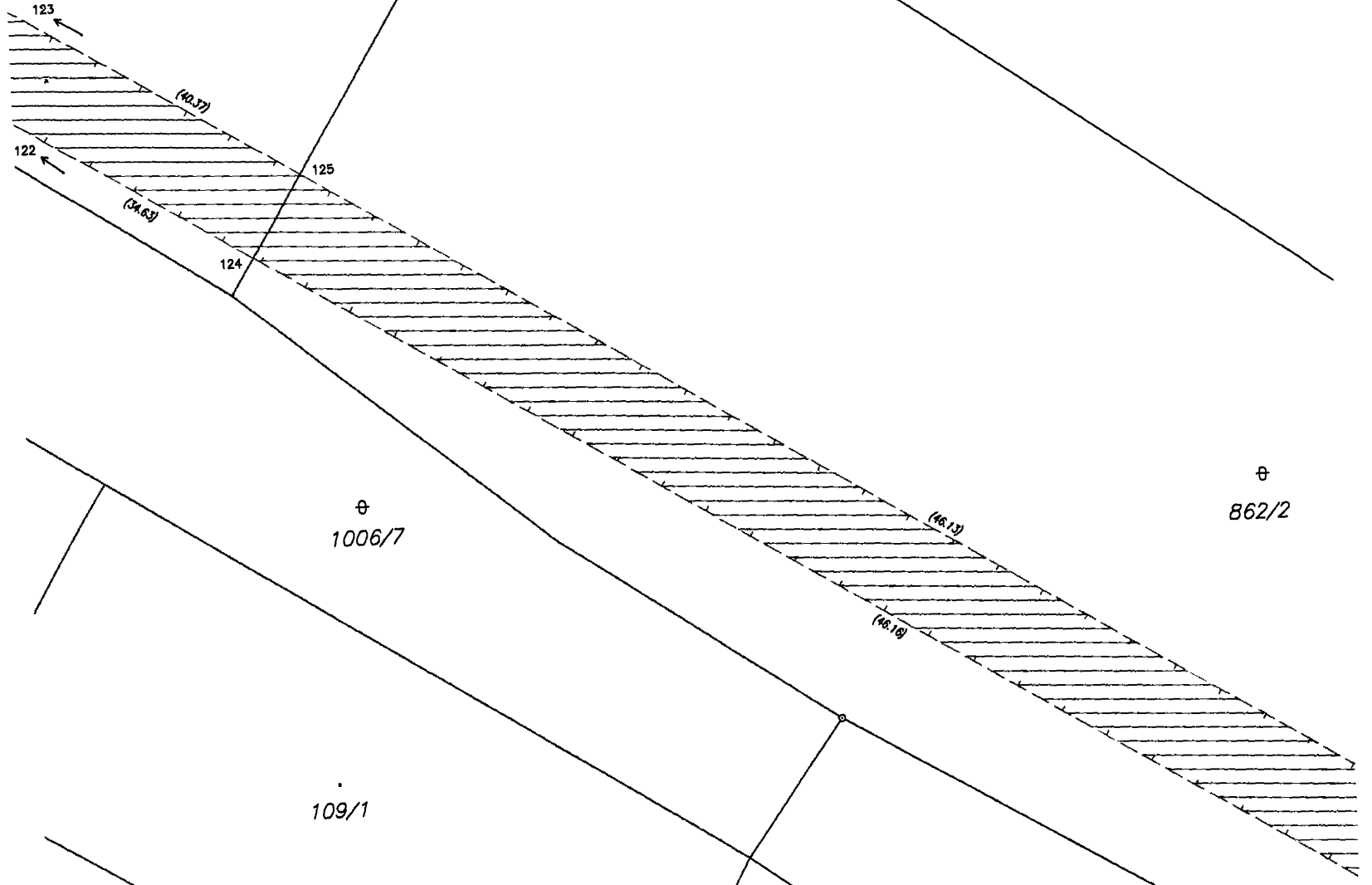

⊕
1006/7

⊕
862/2

•
109/1

1006/8

•
110

862/7

