

VÝKAZ DOSAVADNÍHO A NOVÉHO STAVU ÚDAJŮ KATASTRU NEMOVITOSTÍ

Dosavadní stav			Nový stav											
Označení pozemku parc. číslem	Výměra parcely		Druh pozemku Způsob využití	Označení pozemku parc. číslem	Výměra parcely		Druh pozemku Způsob využití	Typ stavby Způsob využití	Zpús. určení výměr	Porovnání se stavem evidence právních vztahů				
	ha	m ²			ha	m ²				Díl přechází z pozemku označeného v		Číslo listu vlastnictví	Výměra dílu	
1101/1										1101/1		2055		
1101/8										1101/8		1375		
1106/3										1106/3		917		
1107/1										1107/1		917		
3569/4										3569/4		10001		

Oprávněný : dle listiny

Druh věcného břemene: dle listiny

<p>GEOMETRICKÝ PLÁN pro vymezení rozsahu věcného břemene k části pozemku</p>	Geometrický plán ověřil úředně oprávněný zeměměřický inženýr :	Stejnopis ověřil úředně oprávněný zeměměřický inženýr:
	Jméno, příjmení:	Jméno, příjmení:
Vyhotovil:	Číslo položky seznamu úředně oprávněných zeměměřických inženýrů: 388/1995	Číslo položky seznamu úředně oprávněných zeměměřických inženýrů: 388/2020
Dne: 12. 11. 2020	Číslo: 805/2020	Dne: 18. 11. 2020
Číslo plánu: 1448-118/2020	Tento stejnopis odpovídá geometrickému plánu v elektronické podobě uloženému v dokumentaci katastrálního úřadu.	
Okres: Brno-město	Náležitostmi a přesností odpovídá právním předpisům.	
Obec: Brno	Katastrální úřad souhlasí s očíslováním parcel.	
Kat. území: Kníničky	KÚ pro Jihomoravský kraj KP Brno-město	
Mapový list: Tišnov 1-7/12, 14	PGP-2161/2020-702 2020.11.18 09:22:49 CET	
Dosavadní vlastníci pozemků byla poskytnuta možnost seznámit se v terénu s průběhem navrhovaných nových hranic, které byly označeny předepsaným způsobem.	Ověření stejnopisu geometrického plánu v listinné podobě	

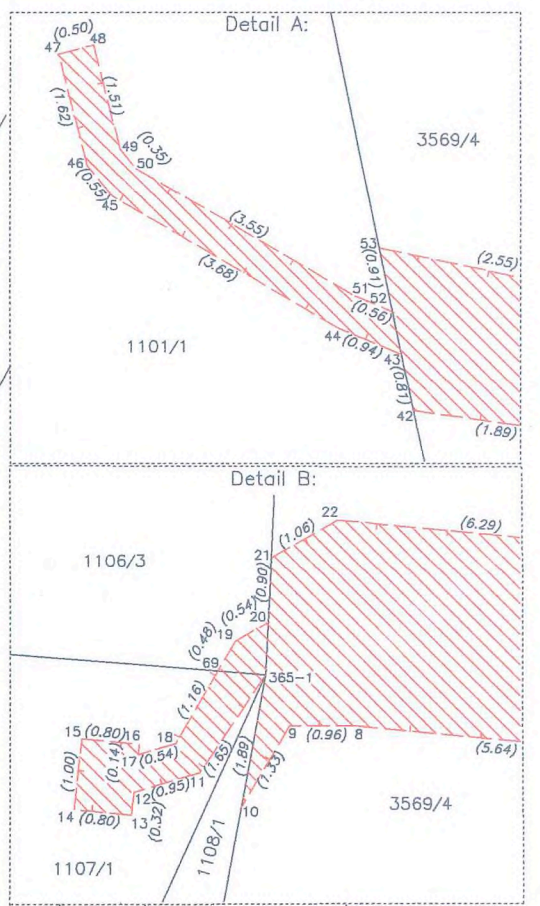
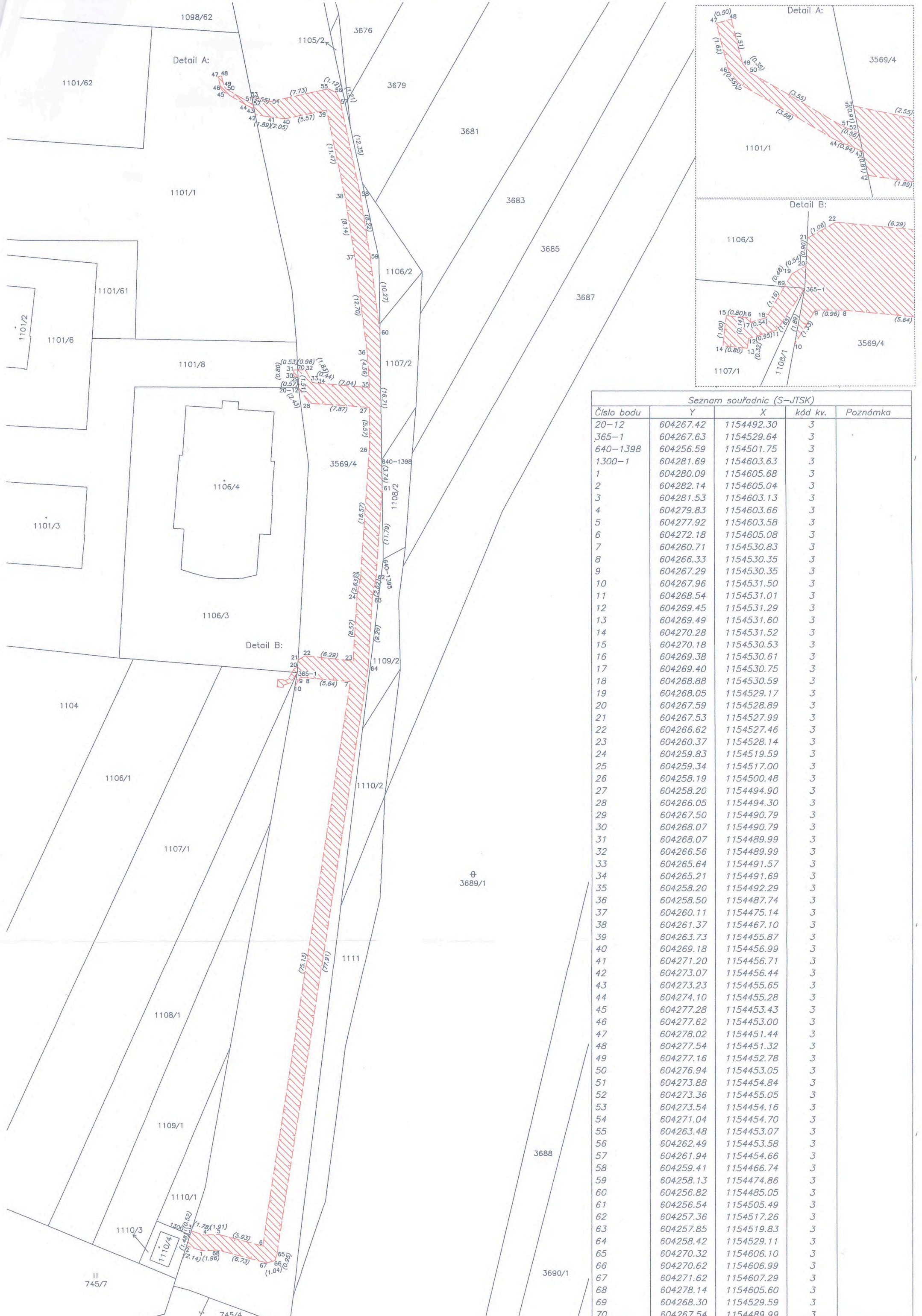

Seznam souřadnic (S-JTSK)				
Číslo bodu	Y	X	kód kv.	Poznámka
20-12	604267.42	1154492.30	3	
365-1	604267.63	1154529.64	3	
640-1398	604256.59	1154501.75	3	
1300-1	604281.69	1154603.63	3	
1	604280.09	1154605.68	3	
2	604282.14	1154605.04	3	
3	604281.53	1154603.13	3	
4	604279.83	1154603.66	3	
5	604277.92	1154603.58	3	
6	604272.18	1154605.08	3	
7	604260.71	1154530.83	3	
8	604266.33	1154530.35	3	
9	604267.29	1154530.35	3	
10	604267.96	1154531.50	3	
11	604268.54	1154531.01	3	
12	604269.45	1154531.29	3	
13	604269.49	1154531.60	3	
14	604270.28	1154531.52	3	
15	604270.18	1154530.53	3	
16	604269.38	1154530.61	3	
17	604269.40	1154530.75	3	
18	604268.88	1154530.59	3	
19	604268.05	1154529.17	3	
20	604267.59	1154528.89	3	
21	604267.53	1154527.99	3	
22	604266.62	1154527.46	3	
23	604260.37	1154528.14	3	
24	604259.83	1154519.59	3	
25	604259.34	1154517.00	3	
26	604258.19	1154500.48	3	
27	604258.20	1154494.90	3	
28	604266.05	1154494.30	3	
29	604267.50	1154490.79	3	
30	604268.07	1154490.79	3	
31	604268.07	1154489.99	3	
32	604266.56	1154489.99	3	
33	604265.64	1154491.57	3	
34	604265.21	1154491.69	3	
35	604258.20	1154492.29	3	
36	604258.50	1154487.74	3	
37	604260.11	1154475.14	3	
38	604261.37	1154467.10	3	
39	604263.73	1154455.87	3	
40	604269.18	1154456.99	3	
41	604271.20	1154456.71	3	
42	604273.07	1154456.44	3	
43	604273.23	1154455.65	3	
44	604274.10	1154455.28	3	
45	604277.28	1154453.43	3	
46	604277.62	1154453.00	3	
47	604278.02	1154451.44	3	
48	604277.54	1154451.32	3	
49	604277.16	1154452.78	3	
50	604276.94	1154453.05	3	
51	604273.88	1154454.84	3	
52	604273.36	1154455.05	3	
53	604273.54	1154454.16	3	
54	604271.04	1154454.70	3	
55	604263.48	1154453.07	3	
56	604262.49	1154453.58	3	
57	604261.94	1154454.66	3	
58	604259.41	1154466.74	3	
59	604258.13	1154474.86	3	
60	604256.82	1154485.05	3	
61	604256.54	1154505.49	3	
62	604257.36	1154517.26	3	
63	604257.85	1154519.83	3	
64	604258.42	1154529.11	3	
65	604270.32	1154606.10	3	
66	604270.62	1154606.99	3	
67	604271.62	1154607.29	3	
68	604278.14	1154605.60	3	
69	604268.30	1154529.59	3	
70	604267.54	1154489.99	3	