

VÝKAZ DOSAVADNÍHO A NOVÉHO STAVU ÚDAJŮ KATASTRU NEMOVITOSTÍ														
Dosavadní stav				Nový stav										
Označení pozemku parc. číslem	Výměra parcely		Druh pozemku Způsob využití	Označení pozemku parc. číslem	Výměra parcely		Druh pozemku Způsob využití	Typ stavby Způsob využití	Zpús. určení výměr	Porovnání se stavem evidence právních vztahů				
	ha	m ²			ha	m ²				Díl přechází z pozemku označeného v katastru nemovitostí	dřívější poz. evidenci	Číslo listu vlastnictví	Výměra dílu	
						ha	m ²							
274										274		4		
309										309		10001		
316										316		10001		

Druh věcného břemene: dle listiny

Oprávněný: dle listiny

KLAD VÝKRESŮ

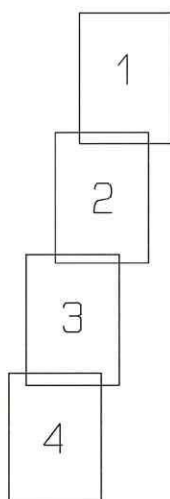

GEOMETRICKÝ PLÁN pro vymezení rozsahu věcného břemene k části pozemku	Geometrický plán ověřil úředně oprávněný zeměměřický inženýr:		Stejnopis ověřil úředně oprávněný zeměměřický inženýr:	
	Jméno, příjmení:	Ing. Zdeněk Bažant	Jméno, příjmení:	Ing. Zdeněk Bažant
	Číslo položky seznamu úředně oprávněných zeměměřických inženýrů:	765/95	Číslo položky seznamu úředně oprávněných zeměměřických inženýrů:	765/95
	Dne: 27. července 2016	Číslo: 435/2016	Dne: 15.8.2016	Číslo: 139/2016
Náležitostmi a přesností odpovídá právním předpisům.	Katastrální úřad souhlasí s očištváním parcel.		Tento stejnopis odpovídá geometrickému plánu v elektronické podobě uloženému v dokumentaci katastrálního úřadu.	
Vyhotovitel: GEOL, spol. s r.o. Dolní hejčinská 47/25 779 00 Olomouc IČ 60319232	KÚ pro Olomoucký kraj KP Olomouc Ing. Jitka Kylarová PGP-1666/2016-805 2016.08.15 07:29:25 CEST		Ověření stejnopisu geometrického plánu v listinné podobě.	
Číslo plánu: 511-220/2016				
Okres: Olomouc				
Obec: Uničov				
Kat. území: Brničko				
Mapový list: Litovel 1-0/23, 1-0/41	Dosaadním vlastníkům pozemků byla poskytnuta možnost seznámit se v terénu s průběhem navrhovaných nových hranic, které byly označeny předepsaným způsobem: viz. seznam souřadnic			

Seznam souřadnic (S-JTSK)
Číslo bodu Souřadnice pro zápis do KN
 Y X Kód kv. Poznámka

k.ú. Brněčko (774596)

25	553503.17	1100950.21	3	
26	553502.52	1100950.36	3	
27	553501.42	1100950.34	3	
28	553496.81	1100950.51	3	
29	553495.64	1100950.93	3	
30	553495.37	1100952.12	3	
31	553494.82	1100953.42	3	
32	553494.98	1100954.35	7	
33	553496.70	1100964.48	7	
34	553497.68	1100970.28	3	
35	553499.53	1100982.39	3	
36	553501.09	1100990.66	3	
37	553502.84	1101001.18	3	
38	553505.91	1101017.66	3	
39	553512.19	1101054.40	3	
40	553515.67	1101070.24	3	
41	553517.80	1101079.56	3	
42	553521.65	1101098.90	3	
43	553524.49	1101116.18	3	
44	553528.86	1101140.96	3	
45	553531.99	1101161.43	3	
46	553535.29	1101182.58	3	
47	553537.63	1101196.12	3	
48	553540.27	1101206.82	3	
49	553542.01	1101217.66	3	
50	553542.25	1101220.67	3	
51	553542.75	1101220.63	3	
52	553542.51	1101217.64	3	
53	553540.77	1101206.72	3	
54	553538.11	1101196.02	3	
55	553535.79	1101182.50	3	
56	553532.49	1101161.35	3	
57	553529.36	1101140.88	3	
58	553524.99	1101116.10	3	
59	553522.12	1101098.82	7	
60	553518.28	1101079.46	3	
61	553516.15	1101070.14	3	
62	553512.69	1101054.30	3	
63	553506.41	1101017.58	3	
64	553503.34	1101001.10	3	
65	553501.59	1100990.58	3	
66	553500.03	1100982.31	3	
67	553498.18	1100970.20	3	
68	553497.20	1100964.47	7	
69	553495.48	1100954.33	7	
70	553495.34	1100953.48	3	
71	553495.85	1100952.28	3	
72	553496.06	1100951.31	3	
73	553496.91	1100951.01	3	
74	553501.42	1100950.84	3	
75	553502.58	1100950.86	3	
76	553503.29	1100950.69	3	

188/4

316

DETAIL:

274

153/1

164/2

309

344/2

308/2

DETAIL:

188/4

316

274

VÝKRES 1

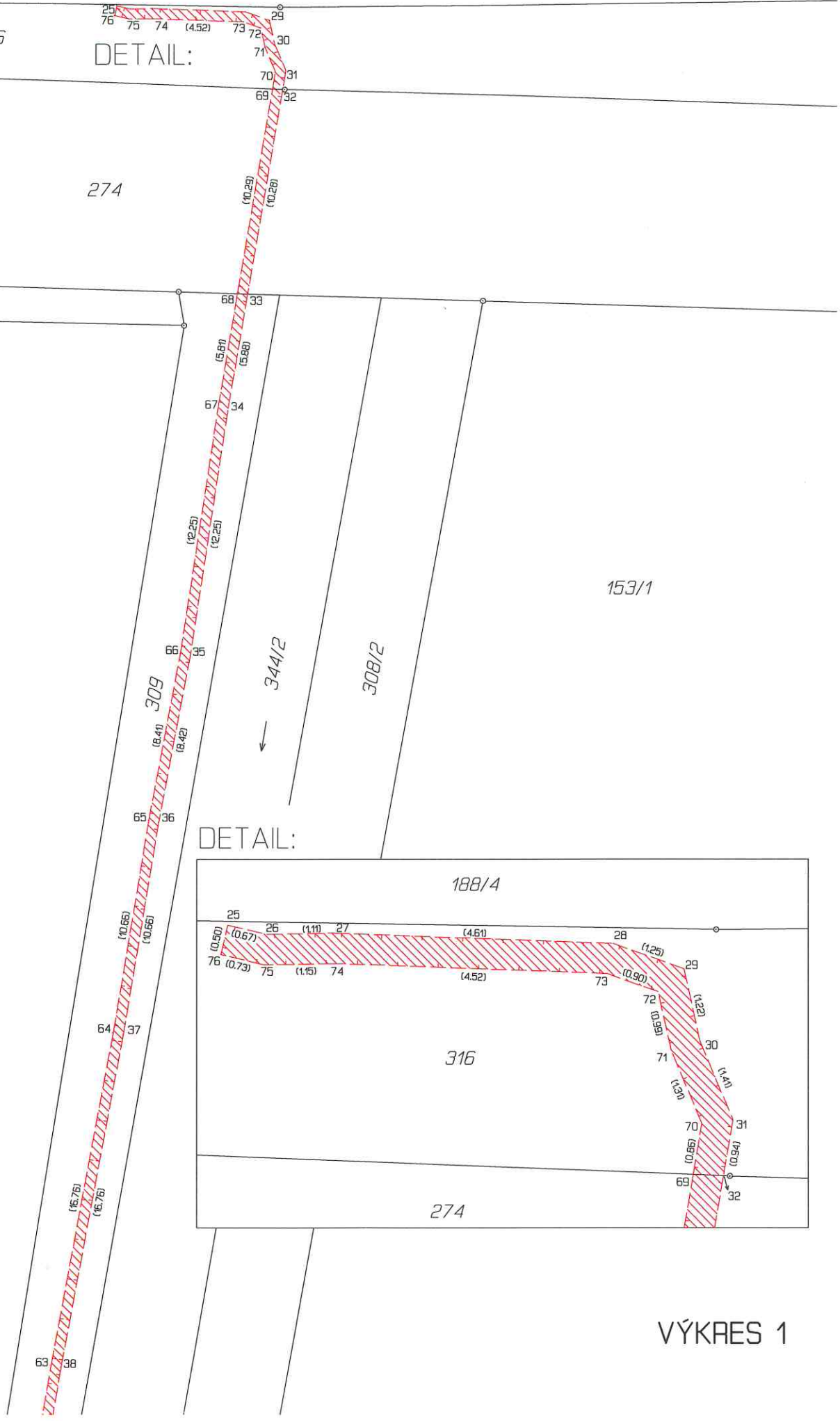

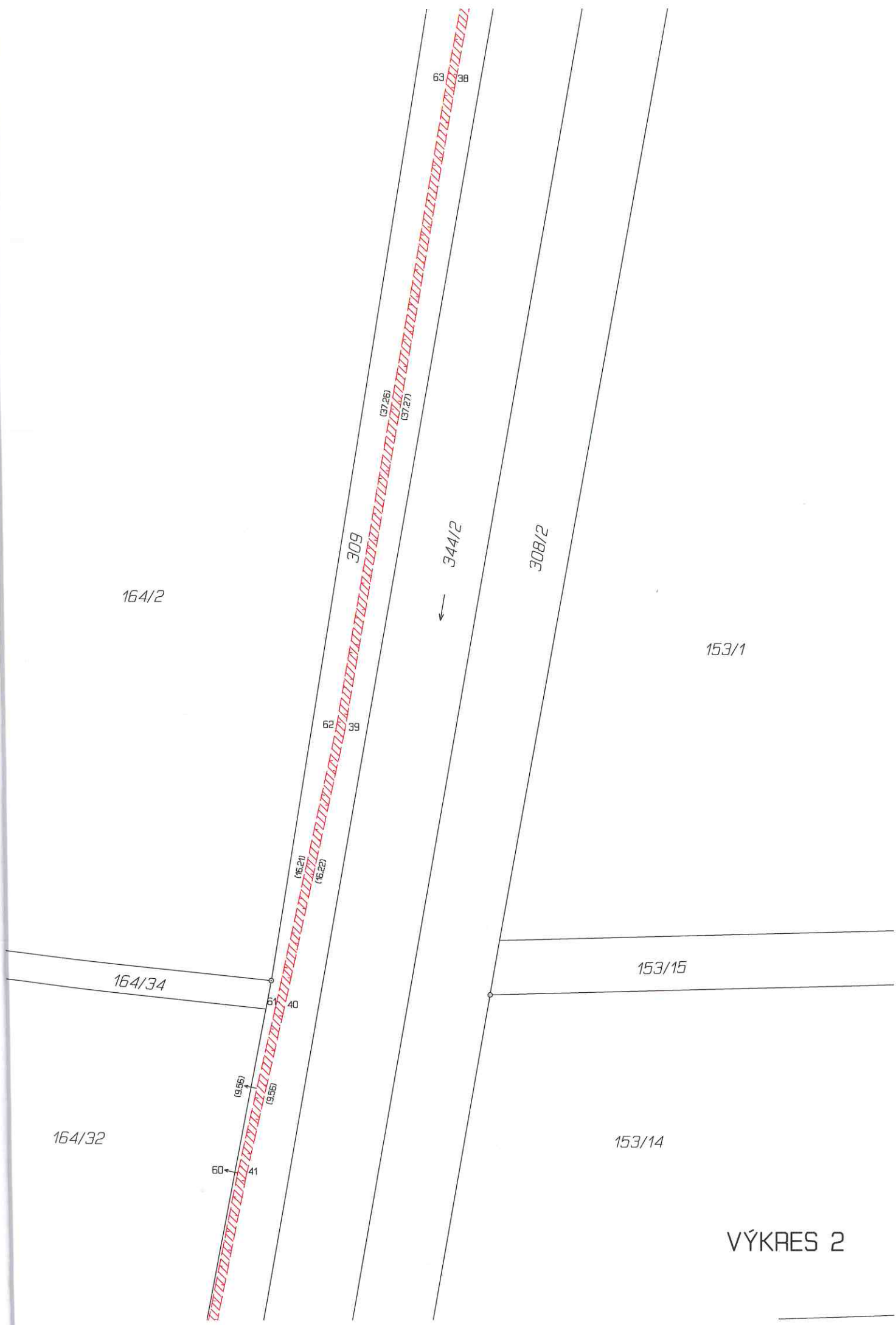

VÝKRES 2

164/32

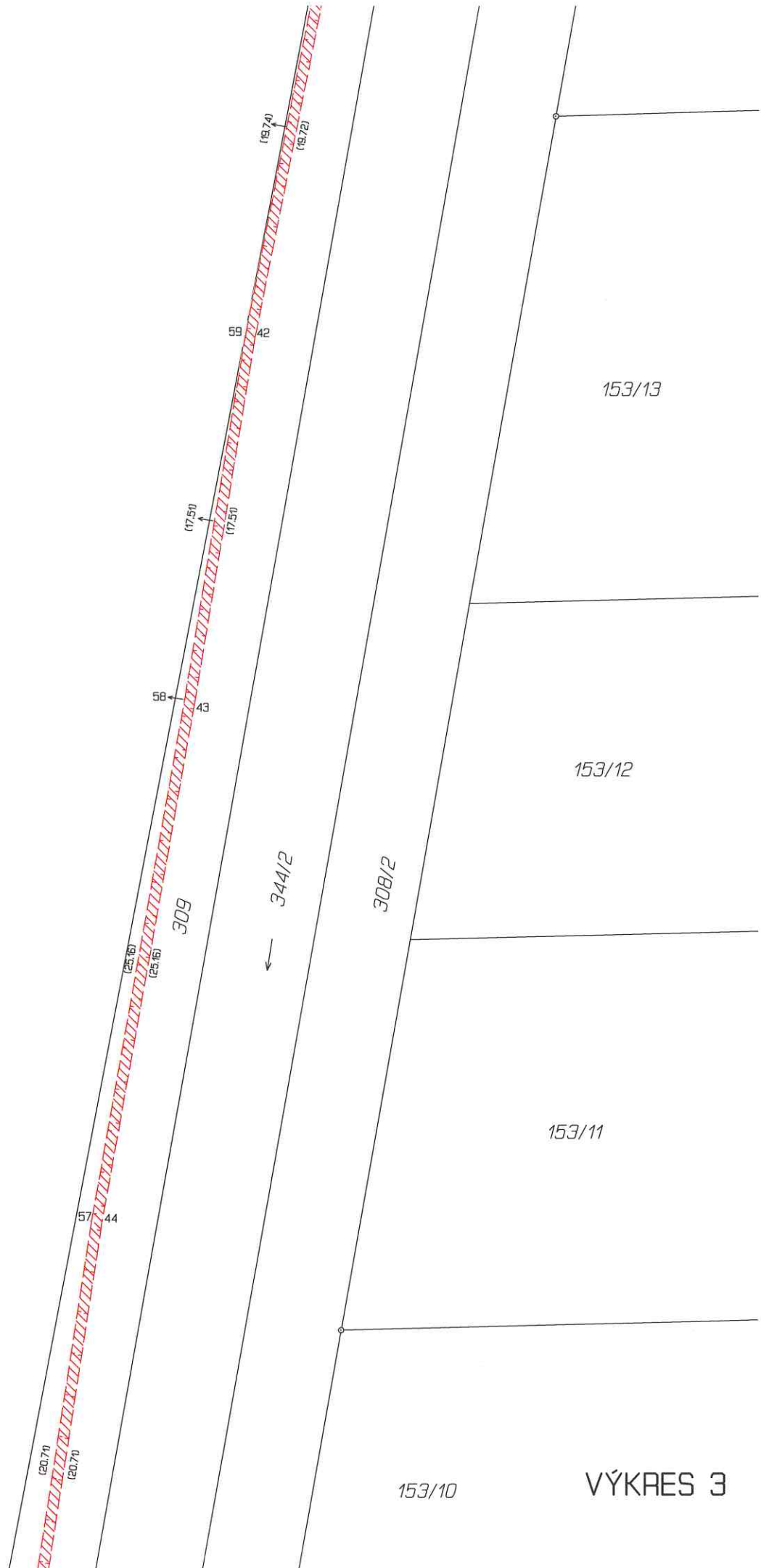

153/10

VÝKRES 3

153/10

308/2

153/9

164/32

309

344/2

308/2



153/8

153/7

VÝKRES 4

