

**PROVÁDĚCÍ SMLOUVA O DÍLO – ČÁST 1 – STANDARDIZOVANÝ POSTUP
k Rámcové dohodě – část 1 ze dne 24. 3. 2020**

Česká republika – Ministerstvo životního prostředí

se sídlem: Vršovická 1442/65, 100 10 Praha 10
zastoupená: RNDr. Martinem Holým, ředitelem odboru geologie a zástupcem
náměstka pro řízení sekce ochrany přírody a krajiny
IČO: 00164801
bankovní spojení: ČNB Praha 1, Na Příkopě 28, číslo účtu: 7628001/0710
kontaktní osoba: Ing. Petr Uldrych, vedoucí oddělení nerostných zdrojů,
tel.: +420 267 122 667, e-mail: Petr.Uldrych@mzp.cz

(dále jen „**Objednatel**“)
na straně jedné

a

Společnost „Likvidace SDD – PKÚ + GIS – Oblast 1“

vedoucí účastník: **Palivový kombinát Ústí, státní podnik**
se sídlem: Hrbovická 2, 403 39 Chlumec
IČO: 00007536
DIČ: CZ00007536
zastoupený: Ing. Walterem Fiedlerem, ředitelem
bankovní spojení: Raiffeisenbank a.s., Ústí nad Labem, číslo účtu: 7536123000/5500
zapsaný: obchodní rejstřík vedený Krajským soudem v Ústí nad Labem,
sp. zn. AXVIII 433

a

účastník: **GIS – GEOINDUSTRY, s.r.o.**
se sídlem: Tleskačova 1329/16, 323 00 Plzeň
IČO: 49196375
DIČ: CZ49196375
zastoupený: Ing. Pavlem Rusnokem, jednatelem
bankovní spojení: Raiffeisenbank im Siftland eG, Plzeň, číslo účtu: 505930/8030
zapsaný: obchodní rejstřík vedený Krajským soudem v Plzni, sp. zn. C4319

Za sdružení jedná: Ing. Walter Fiedler, ředitel PKÚ,

Kontaktní osoba:



(dále jen „**Zhotovitel**“)

na straně druhé

uzavřeli níže uvedeného dne, měsíce a roku tuto
Prováděcí smlouvu o dílo – část 1 (dále jen „**Prováděcí smlouva**“)
k **Rámcové dohodě – část 1** ze dne **24. 3. 2020** (dále jen „**Rámcová dohoda**“).

Čl. 1

Předmět Prováděcí smlouvy

1. Zhotovitel se zavazuje provést pro Objednatele na svůj náklad a na své nebezpečí dílo:

Zabezpečení SDD „**komín K3 (509 Lazecký vrch 9)**“ (č. o. 1169) v k. ú. Křenov u Kájova.

Čl. 2

Cena

1. Cena za provedení díla je určena jako podíl vůči Cenové soustavě ÚRS jako celku a činí **42,300 %**.

Čl. 3

Doba, místo a podmínky plnění

1. Zhotovitel je povinen provést dílo, tj. dokončit ho a předat Objednateli nejpozději do 31. 7. 2021 (dodací lhůta).

Čl. 4

Ustanovení závěrečná

1. V případě, že ujednání obsažené v této Prováděcí smlouvě bude v rozporu, popř. v nesouladu s ustanoveními obsaženými v **Rámcové dohodě**, má ujednání obsažené v této Prováděcí smlouvě přednost. Touto Prováděcí smlouvou nesmějí být za žádných okolností prováděny podstatné změny rámcových podmínek stanovených v **Rámcové dohodě**. Není-li v této Prováděcí smlouvě stanoveno jinak, použije se na právní vztah založený touto Prováděcí smlouvou příslušná ustanovení **Rámcové dohody**.
2. Smluvní strany bezvýhradně souhlasí s uveřejněním této Prováděcí smlouvy v plném znění včetně Ceny díla a veškerých metadat v souladu s příslušnými právními předpisy, které se na uveřejnění této Prováděcí smlouvy vztahují, tj. zejména v souladu se zákonem č. 340/2015 Sb., o zvláštních podmínkách účinnosti některých smluv, uveřejňování těchto smluv a o registru smluv (zákon o registru smluv), ve znění pozdějších předpisů. Podle dohody Smluvních stran uveřejnění této Prováděcí smlouvy provede Objednatel.
3. Tato Prováděcí smlouva nabývá platnosti dnem jejího podpisu oběma Smluvními stranami a účinnosti dnem jejího uveřejnění dle odst. 2. tohoto článku.

4. Tato Prováděcí smlouva se uzavírá ve třech vyhotoveních, s platností originálu, přičemž Zhotovitel obdrží 1 vyhotovení a Objednatel obdrží 2 vyhotovení.
5. Nedílnou součástí této Prováděcí smlouvy je její příloha:
Příloha č. 1 RL + mapa

Smluvní strany prohlašují, že si tuto Prováděcí smlouvu přečetly, že s jejím obsahem souhlasí a na důkaz toho k ní připojují svoje podpisy.

Objednatel

Zhotovitel

V Praze, dne 2.3.2021

V Chlumci, dne 22.02.2021



Česká republika – Ministerstvo životního prostředí

RNDr. Martin Holý

ředitel odboru geologie a zástupce
náměstka pro řízení sekce ochrany přírody
a krajiny

Ing. Walter Fiedler
ředitel

Palivový kombinát Ústí, státní podnik
vedoucí společník Sdružení
„Likvidace SDD – PKÚ + GIS – Oblast 1“

SDD 1169 Komín K3

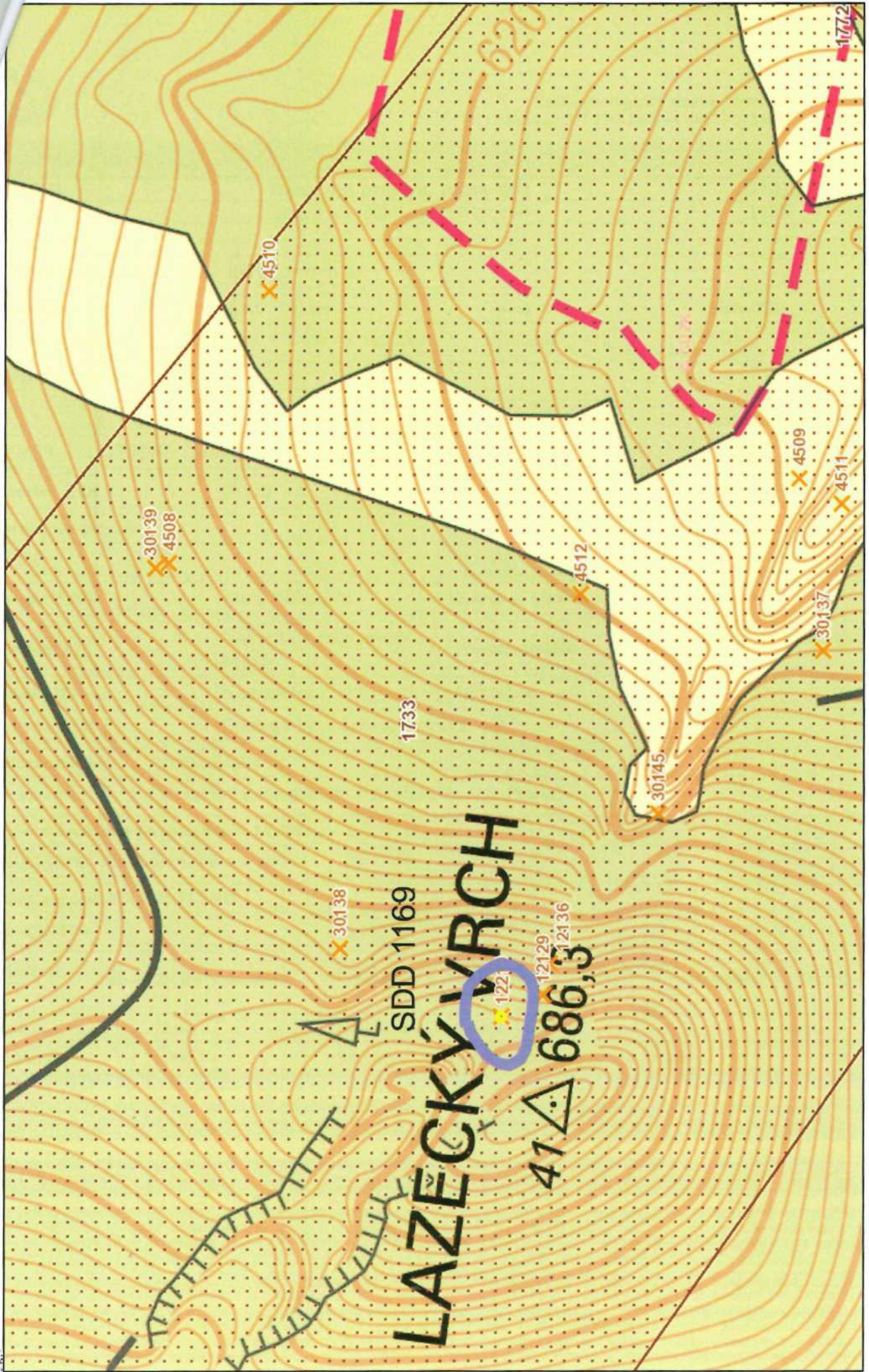



Databáze důlních děl

ID DD	Označení projevu, název díla	ID SDD	č. ozn.
12210	komín K3 (509 Lazecký vrch 9)	1185	1169

Další názvy	komín K3 (509_Lazecký vrch 9)
-------------	-------------------------------

Název KÚ	Číslo KÚ	Okres	Kraj	Sídlo OBÚ
Křenov u Kájova	662046	Český Krumlov	Jihočeský kraj	Plzeň

Upřesnění polohy

Y	X	Z	Přesnost zaměření	ZLM 1:25000	Č. podd. území
772499	1179176	660	Zaměřeno	32-232	1733

Surovina druh	Grafit	Surovina typ	Grafit
---------------	--------	--------------	--------

Upřesnění suroviny

Grafit

Kategorie díla	Staré důlní dílo	Ukončení provozu	po r. 1945
----------------	------------------	------------------	------------

Vlastník DD	Neexistuje nebo není znám	Provozovatel DD	Neexistuje nebo není znám
-------------	---------------------------	-----------------	---------------------------

Správce DD	Neexistuje	Kód Diamo	
------------	------------	-----------	--

Realizátor DD	Geologický průzkum Ostrava, n.p.
---------------	----------------------------------

Datum oznámení	Oznamovatel
24.11.2003	Stavební geologie-GEOTECHNIKA, a.s., Praha

Projev nebo účinky na povrch k 24.11.2003

Nebezpečná propadlá šachta v lese.

Oznámený stav díla k 24.11.2003

Nezajištěno

Vyjádření ČGS	25.11.2003	Zpracoval		Navštíveno	Nenavštíven 0	Ohrožuje	Ohrožuje
---------------	------------	-----------	---	------------	------------------	----------	----------

Zadáno	Rok	Realizátor zabezpečení
Zadáno	2003	Stavební geologie-Geotechnika, a.s., Praha



Databáze důlních děl

ID DD	Označení projevu, název díla	ID SDD	č. ozn.
12210	komín K3 (509 Lazecký vrch 9)	1185	1169

Poznámka z registru SDD

Důlní dílo evidováno v databázi HDD, provizorně zajištěno na základě výzvy MŽP v roce 2003 firmou SG - Geotechnika a.s. Na základě terénní revize z 24. 9. 2007 a porovnání zaměřených souřadnic DD s důlní mapou bylo zjištěno, že jde o komín K3. Změna katgorie DD: z SDD na ODD. Důlní dílo je situováno v dobývacím prostoru Křenov (ID 60265), který byl ke dni 15.12.2006 převeden z organizace Grafitový důl a.s. (IČ 25191641) na org. FONSUS první těžební a.s., (IČ 25713655). K 30. 5. 2020 společnost FONSUS první těžební a.s. zanikla, byla vymazána z Obchodního rejstříku a v souvislosti s tím došlo ke změně kategorie důlního díla z ODD na SDD. 27. 8. 2020 provedla ČGS revizi stavu zajištění důlního díla. Bylo zjištěno, že důlní dílo není zajištěno, ohrožuje zákonem chráněný obecný zájem a bylo doporučeno provést jeho zajištění.

Poznámka k HDD

Změna na základě terénní revize - RNDr. Šír (SDD 1185/1169). Na základě terénní revize z 24. 9. 2007 a porovnání zaměřených souřadnic DD s důlní mapou bylo zjištěno, že jde o komín K3. Změna katgorie DD: z SDD na ODD.

Stav díla k datu zpracování

Nebezpečná propadlá šachta v lese.

Typ díla	Jáma	Profil díla	Nezjištěný	[m]
----------	------	-------------	------------	-----

Signatura	Název zprávy
GF P107995	Vyhledání starých důlních děl na území českobudějovického kraje - II. etapa, závěrečná zpráva

Zdroj informací

soukromý archiv, Geofond P 6332

Zpracovatel	Stavební geologie- Geotechnika, a.s., Praha	IČ zpracovatele	41192168
-------------	--	-----------------	----------

Datum vložení	Autor vložení	Datum aktualizace	Autor aktualizace
15.04.2003		01.09.2020	