



DILČÍ SMLOUVA - Objednávka č.: 3/2021 Atypický interiér

dle rámcové dohody č. 11/OPI/2017 na dodávky interiérového vybavení klientských pracovišť - atypický interiér

Odběratel:

Všeobecná zdravotní pojišťovna České republiky

se sídlem: Orlická 2020/4, 130 00 Praha 3

IČO: 41197518

a

Dodavatel:

Český nábytek a.s.

se sídlem: Chomutovická 1444/2, 149 00 Praha 4

IČO: 26063395

| | | |
|--|---------------------------------|---------|
| Osoba pověřena za Odběratele k jednání ve věci plnění této Dohody: | | |
| Jméno: | Ing. Alena Kudrlová, MBA, Ř OPI | e-mail: |
| Jméno: | | |
| Jméno: | | |
| Osoba pověřena za Dodavatele k jednání ve věci plnění této Dohody: | | |
| Jméno: | Martin Kokeš | e-mail: |

Specifikace:

Dodávka a montáž kancelářského nábytku a interiérového vybavení, včetně kompletní instalace, nastěhování do kanceláří a likvidace obalů.

Místo plnění, jméno osoby pověřené k převzetí zboží, přehled a množství požadovaných prvků interiéru je uvedeno v Příloze č. 1, která je nedílnou součástí dílčí objednávky.

Termín dodání: 60 pracovních dní od akceptace objednávky
požadujeme společné dodání a montáž interiéru s OBJ. č. 5/2021 TYP

Sumář:

| | |
|----------------------------|---------------------|
| Cena celkem bez DPH | 80 360,00 Kč |
| DPH | 16 875,60 Kč |
| Cena celkem vč. DPH | 97 235,60 Kč |

| | |
|--------------------|------------|
| Datum vystavení: | 8.2.2021 |
| Vystavil: | |
| Číslo SAP: | 4600001621 |
| ID v Tender Areně: | 1700004 |

10-02-2021

Dne:

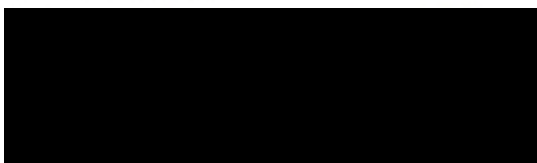

Ing. Marek Cvrček
ekonomický náměstek ředitele VZP ČR

Objednávka akceptována
dne: ... 22.2.2021

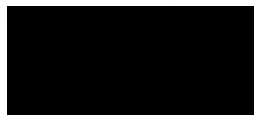

Martin Kokeš
Český nábytek a.s.





Požadavek na dodávku

atypický interiér

dle rámcové dohody č. 11/OPI/2017 na dodávku interiérového vybavení klientských pracovišť - atypický Interiér

| | | | |
|----------------------------------|---|-------|-------------------------------|
| RP: | Ústí nad Labem | | |
| Místo plnění: (přesná adresa) | VZP ČR KLIPR Žatec, Husova 2796, Žatec 438 01 | | |
| Osoba pověřena k převzetí zboží: | | | |
| Jméno: | ██████████ | tel.: | ██████████ e-mail: ██████████ |

| Označení | Lamina - barva | Dodávka interiéru - název položky | Počet kusů | Cena | DPH | Cena | Cena celkem |
|---------------|------------------------|---|------------|---------|-----------|-----------|--------------|
| | | | | bez DPH | 21% | vč. DPH | vč. DPH |
| PL1003 | Bílá RAL 9003 | Stůl obchodního pracoviště liniového, 2000x1600x735, pravé provedení | 2 | 15 200 | 3 192,00 | 18 392,00 | 36 784,00 |
| P05 | textilní výplň červená | Paraván vysoký dlouhý plný 1600 x 1800 | 1 | 12 000 | 2 520,00 | 14 520,00 | 14 520,00 |
| PL3a | textilní výplň červená | Paraván vysoký a nízký, střední část (835x1600) vynechat, levá část příhrádky na prospekty do půlky stojanu viz obrázek níže - NUTNO doměřit. | 1 | 14 000 | 2 940,00 | 16 940,00 | 16 940,00 |
| PL5 | | Paraván doplňkový skleněný, sklo čiré | 1 | 10 000 | 2 100,00 | 12 100,00 | 12 100,00 |
| Z2 | Bílá | Židle přisedová klientská hala | 4 | 1 400 | 294,00 | 1 694,00 | 6 776,00 |
| K1 | Bílá RAL 9003 | Kontejner mobilní, 3 zásuvky+ lužkovník | 2 | 4 180 | 877,80 | 5 057,80 | 10 115,60 |
| CELKEM | | | 11 | 56 780 | 11 923,80 | 68 703,80 | 97 235,60 Kč |

- Všechna použitá lamina budou v provedení "mat" a nebudou způsobovat odraz světla.
- Nutné zaměření prostor před zadáním do výroby.

PL3a

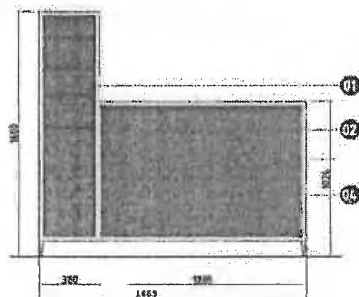

PL3*
části uvnitř, střední část - sklo čiré, paleť přikrácená 1600
Doplňk o PL5

