

SMLOUVA O DÍLO

na provedení akce: **Výměna dlažby na chodbě v prvním patře Základní školy
Horšovský Týn, Zámecký park 3.**

Uzavřená podle zákona č. 89/2012 Sb. (Občanský zákoník)
Ve znění pozdějších předpisů

I. Smluvní strany

Objednavatel: **Základní škola Horšovský Týn, příspěvková organizace**

Zámecký park 3, 346 01 Horšovský Týn

IČO 48343013

DIČ CZ 48343013

Zhotovitel: **3Pstavby, Pivoňka, Plzeňská 99, Horšovský Týn**

IČO 10056408

DIČ CZ 480530071

II. Předmět díla

1. Předmětem díla je provedení stavebních prací na akci – **výměna dlažby na chodbě v prvním patře Základní školy Horšovský Týn , Zámecký park 3.**
2. Rozsah a kvalitu předmětu díla závazně určuje nabídka zhotovitele z **října 2020** která tvoří nedílnou přílohu této smlouvy.
3. Případné požadované vícepráce budou provedeny a účtovány po dohodě smluvních stran.

III. Doba plnění díla

1. Pro provedení předmětu díla je stanoven termín: - zahájení: **1.7.2021**

-dokončení: **30.7.2021**

2. Stanoviště předá objednatel zhotoviteli do zahájení prací na díle.

IV. Cena za dílo

1. Za provedení díla se stanovuje cena celkem: **480 207,-Kč**

z toho: DPH **83 342,-Kč** - základ pro DPH **396 865,-Kč**

Podrobně – viz příložená nabídková cena z **října 2020**

V. Fakturace a placení

1. Zástupci smluvních stran se dohodli, že cena díla bude uhrazena po převzetí díla.
2. Splatnost faktur je **14 dnů** od doručení objednateli. Platby budou poukazovány na účet zhotovitele nebo hrazeny v hotovosti k rukám zhotovitele.

VI. Další ujednání

1. O předání a převzetí díla ustaví obě smluvní strany zápis (předávací protokol), který bude obsahovat i soupis případných vad a nedodělků vč. lhůt pro jejich odstranění.
2. Zhotovitel nese odpovědnost za provedení díla v souladu s ČSN a dalšími předpisy pro výstavbu a za škody způsobené objednateli či třetím osobám z jeho viny.

VII. Záruky

1. Zhotovitel ručí za úplné a kvalitní provedení předmětu díla dle čl. II této smlouvy.
2. Záruční lhůta na předmět smlouvy se stanoví v délce **60 měsíců**. Lhůta začne běžet dnem předání a převzetí díla.
3. Zhotovitel zaručuje vysokou kvalitu prací a zavazuje se k odstranění případných vad neprodleně na svůj náklad. Za vady nelze považovat poškození způsobené nesprávným užíváním nebo násilím a opotřebením vzniklé běžným užíváním.

4. Objednatel je povinen vadu vzniklou v záruční době oznámit zhotoviteli bez zbytečného odkladu. Pro vady neodstranitelné, ale nebránící užívání stavby, má právo objednatel na přiměřenou slevu. V případě sporu o oprávněnosti závady či její povaze (bránící či nebránící provozu) se obě strany podrobí rozhodnutí soudního znalce, kterého společně vyberou.

VII. Sankce

1. Pro případ prodlení zhotovitele s plněním předmětu díla dle této smlouvy dohodly smluvní strany slevu z ceny díla ve výši 0,05% za každý den prodlení. Za prodlení zhotovitele se nepovažuje existence vad a nedodělků ke dni převjímký, pokud nebudou bránit provozu díla.
2. V případě nedodržení termínu splatnosti faktur dle čl. V této smlouvy uhradí objednatel zhotoviteli smluvní penále ve výši 0,05% dlužné částky za každý den prodlení. Splatnost tohoto penále je do 3 dnů na výzvu zhotovitele.

IX. Závěrečná ustanovení

1. Při podstatném porušení smluvních povinností z jedné smluvní strany může druhá strana za podmínek stanovených zákonem od této smlouvy odstoupit.
2. Tato smlouva se vyhotovuje ve 2 stejnopisech, z nichž každá ze stran obdrží po jednom potvrzeném vyhotovení.

V Horšovském Týně dne 28.1.2021

Za objednatele: Mgr.Pavel Janský, ředitel školy



Za zhotovitele: Michal Pivoňka

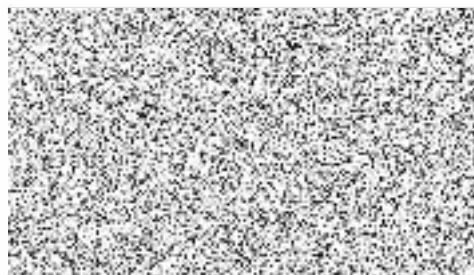

ROZPOČET

Stavba: Základní škola Horšovský Týn
Objekt: Rekonstrukce dlažby y - horní část chodby 2021
Část: Základní škola , Zámecký park 3
JKSO:

Objednatel:
Zhotovitel:
Datum:

P.Č.	TV	KCN	Kód položky	Popis	MJ	výměry		
						Množství celkem	Cena jednotková	Cena celkem
1	2	3	4	5	6	7	8	9
	D		HSV	Práce a dodávky HSV				383 444,00
	D	1		Bourání				67 666,00
1	K			Bourání staré dlažby	m2	243,000	78,00	18 954,00
2	K			Dočišťování povrchů	kpt	1,000	4 000,00	4 000,00
3	K			Vodorovná doprava suří	t	8,700	1 050,00	9 135,00
7	K			Svislá doprava suří	t	8,700	860,00	7 482,00
8	K			Montáž a pronájem plastových schozů	kpt	1,000	12 000,00	12 000,00
				Odvoz na skládku, poplatek za uložení	t	8,7	1 850,00	16 095,00
	D	3						
10	K							
	D			Běžné konstrukce, elektroinstalace				315 778,00
11	K			Vyrovnání pod dlažbu	m2	243,000	145,00	35 235,00
12	K			D+M dlažba SIENA	m2	243,000	998,00	242 514,00
13	K			Lepení soklu řezaného z plných dlaždic	mb	115,000	138,00	15 870,00
14	K			Napojení soklu ke zdi - štuk	mb	115,000	38,00	4 370,00
15	K			Lepení soklů schodišťových, šikmých	mb	18,000	668,00	12 024,00
17	K			Vyvěšení, zavěšení a přířez dveří	ks	9,000	205,00	1 845,00
18	K			D+M dilatační lišta	ks	2,000	1 960,00	3 920,00
				součet				383 444,00
20	K			doprava a přesun hmot 3,5%				13 421,00
				Celkem bez DPH				396 865,00
22	K							
23	K							
25	K			Záruční doba na naceněné dílo 60 měsíců				
26	K							
27	K							
29	K							
30	K							
31	K							
33	K							

