

800

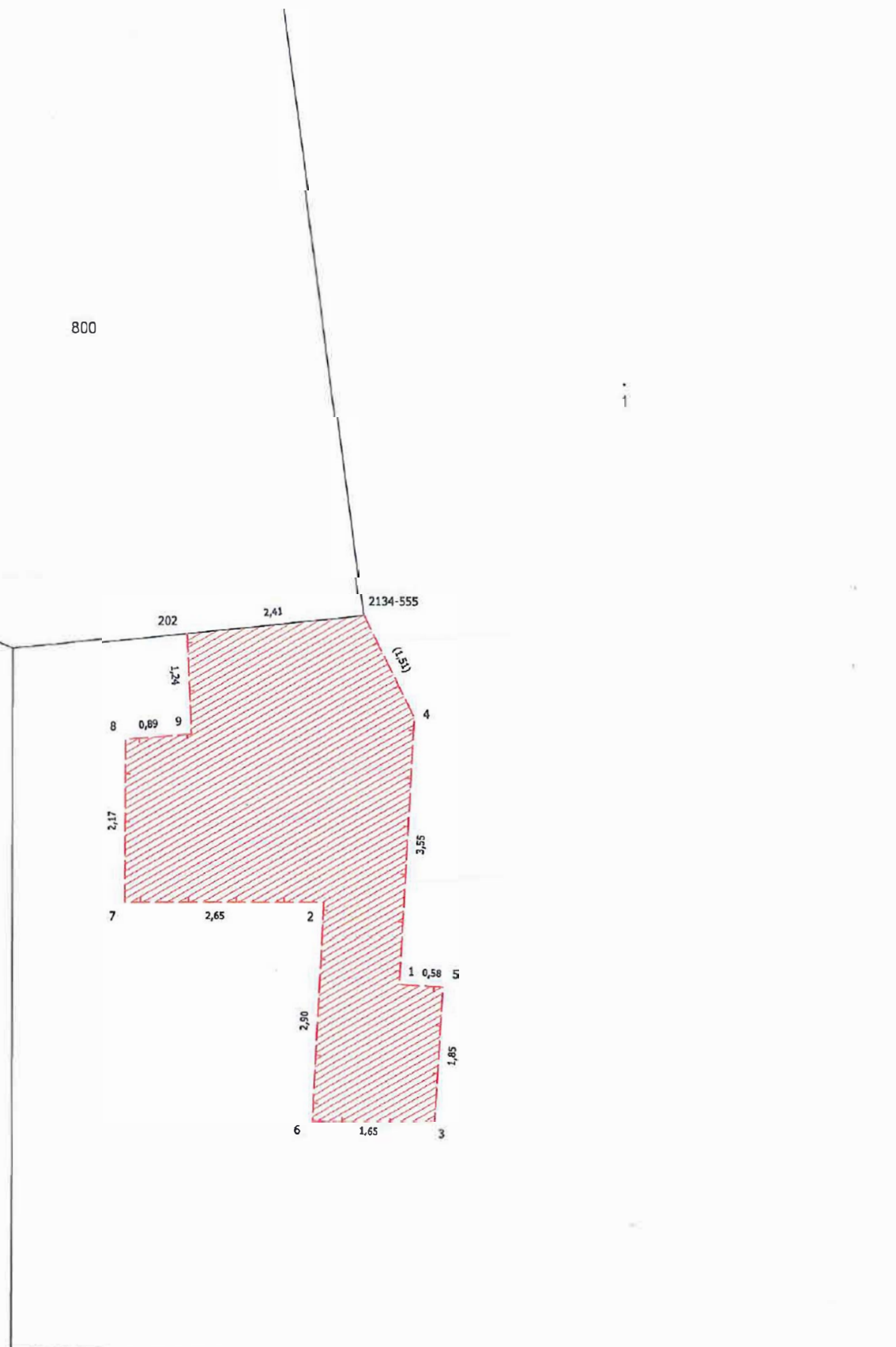

32

31

## VÝKAZ DOSAVADNÍHO A NOVÉHO STAVU ÚDAJŮ KATASTRU NEMOVITOSTÍ

Dosavadní stav			Nový stav											
Označení pozemku parc. číslem	Výměra parcely		Druh pozemku Způsob využití	Označení pozemku parc. číslem	Výměra parcely		Druh pozemku Způsob využití	Typ stavby Způsob využití	Zpús. určení výměr	Porovnání se stavem evidence právních vztahů				
	ha	m <sup>2</sup>			ha	m <sup>2</sup>				Díl přechází z pozemku označeného v katastru nemovitostí	díl v části poz. evidenci	Číslo listu vlastnictví	Výměradlíu	
											ha	m <sup>2</sup>		
1										1			325	

OPRÁVNĚNÝ: DLE LISTINY

DRUH VĚCNÉHO BŘEMENE: DLE LISTINY

## Seznam souřadnic (S-JTSK)

Číslo bodu	Souřadnice pro zápis do KN			Souřadnice určené měřením			Poznámka
	Y	X	Kód kvality	Y	X	Kód kvality	
1	598054.50	1160506.60	3				věcné břemeno
2	598055.52	1160505.52	3				věcné břemeno
3	598054.03	1160508.47	3				věcné břemeno
4	598054.31	1160503.05	3				zeď, věcné břemeno
5	598053.92	1160506.63	3				věcné břemeno
6	598055.67	1160508.42	3				věcné břemeno
7	598058.18	1160505.52	3				zeď, věcné břemeno
8	598058.17	1160503.35	3				roh zdi, věcné břemeno
9	598057.29	1160503.28	3				roh zdi, věcné břemeno
202	598057.35	1160501.94	6	598057.35	1160502.01		roh zdi, vstup, věcné břemeno
2134-555	598054.98	1160501.70	6	598055.38	1160501.84		roh budovy, věcné břemeno

Souřadnice bodů na dosavadní hranici pozemku určené měřením v terénu budou pro zápis do kat. nemovitostí upraveny podle dosavadního určení hranice lomovými body s kódem charakteristiky kvality souřadnic vyšším než 3. Důvodem je nerealizované zpřesnění této hranice, ke kterému je nutné doložit listinu prokazující shodu vlastníků na jejím průběhu (§ 50 odst. 1 písm. a) kat. zákona).

### GEOMETRICKÝ PLÁN

pro

vymezení rozsahu věcného břemene

Vyhotovil: [redacted] IČ: 73771511  
Nad Školou 1163/5,  
Rousnov, 683 01

Číslo plánu: 778-74/2018

Okres: Brno-město

Obec: Brno

Kat. území: Město Brno

Mapový list: Brno 9-0/24

Dosavadním vlastníkům pozemků byla poskytnuta možnost seznámit se v terénu s průběhem navrhovaných nových hranic, které byly označeny předepsaným způsobem:

Geometrický plán ověřil úředně oprávněný zeměměřický inženýr:

Jméno, příjmení: [redacted]

Číslo položky seznamu úředně oprávněných zeměměřických inženýrů: 380/95

Dne: 9. srpen 2018 číslo: 92/2018

Náležitostmi a přenosní odpovídá právním předpisům.

Stejnopis ověřil úředně oprávněný zeměměřický inženýr:

Jméno, příjmení: [redacted]

Číslo položky seznamu úředně oprávněných zeměměřických inženýrů: 380/95

Dne: 15. srpen 2018 číslo: 141/2018

Tento stejnopis odpovídá geometrickému plánu v elektronické podobě uloženému v dokumentaci katastrálního úřadu.

Katastrální úřad souhlasí s očišlováním parcel.

Ověření stejnopisu geometrického plánu v listinné podobě.

KÚ pro Jihomoravský kraj  
KP Brno-město  
PGP-1517/2018-702  
2018.08.15 07:54:30 CEST