

Kupní smlouva

Smluvní strany:

Prodávající:

Chráněná dílna TiRO Blansko s.r.o.

se sídlem Havlíčkova 517/2, 678 01 Blansko

IČ: 27714357

DIČ: CZ27714357

zapsaná v obchodním rejstříku u Krajského soudu v Brně, oddíl C, vložka 53946

zastoupená Vitem Novotným, jednatelem

(dále jen „prodávající“)

a

kupující:

Základní škola, Brno, Masarova 11, příspěvková organizace

se sídlem Masarova 2360/11, 628 00 Brno

IČ: 44994044

zastoupená: Mgr. Ivo Zálešákem, ředitelem

(dále jen „kupující“)

uzavírají níže uvedeného dne, měsíce a roku tuto smlouvu kupní dle ust. § 2079 a násl. občanského zákoníku:

I.

Předmět smlouvy

Prodávající se touto smlouvou zavazuje odevzdat kupujícímu školní nábytek blíže specifikovaný v příloze č. 1 této smlouvy a umožnit mu nabýt vlastnické právo k ní, kupující se zavazuje předmětný nábytek převzít a zaplatit prodávajícímu dohodnutou kupní cenu.

II.

Kupní cena

Kupní cena je uvedena v příloze č. 1 této smlouvy a je splatná na základě fakturace ze strany prodávajícího.

III.

Způsob převzetí předmětu kupní smlouvy

Prodávající se zavazuje předat školní nábytek specifikovaný v příloze č. 1 této smlouvy kupujícímu

Příloha č. 1: technická specifikace a cenová nabídka

| Položka | Množství | Cena za kus bez DPH | Cena celkem bez DPH | DPH / sazba | Cena celkem včetně DPH |
|---|----------|------------------------|------------------------|---------------------|---------------------------|
| KOVO Židle Stavitelná | 30 ks | 842,00 Kč | 25 260,00 Kč | 5 304,60 Kč 21 % | 30 564,60 Kč |
| KOVO Stůl stavitelný II.M | 15 ks | 1 609,00 Kč | 24 135,00 Kč | 5 068,35 Kč 21 % | 29 203,35 Kč |
| Stůl oválný učitelský – 2 šuplíky | 1 ks | 4 266,00 Kč | 4 266,00 Kč | 895,86 Kč 21 % | 5 161,86 Kč |
| | | celkem | 53 661,00 Kč | 11 268,81 Kč | 64 929,81 Kč |
| | | | | Po zaokrouhlení | 64 930,00 Kč |

nejpozději do 14 dnů od podpisu této smlouvy.

IV. Náhradní plnění

Prodávající prohlašuje, že splňuje zákonné podmínky pro poskytování tzv. náhradního plnění (dále jen náhradní plnění) dle § 81 odst. 2 písmeno b) z. č. 435/2004 Sb., o zaměstnanosti, ve znění pozdějších předpisů a je oprávněn poskytnout kupujícímu zboží dodané na základě této smlouvy jako náhradní plnění povinného podílu zaměstnávání osob se zdravotním postižením.

Prodávající se zavazuje včas ve lhůtě do 30 dnů od zaplacení zadat fakturu vystavenou na základě této smlouvy v rámci náhradního plnění do elektronické evidence vedené Ministerstvem práce a sociálních věcí (dále jen evidence). Prodávající doporučí kupujícímu poznámkou na faktuře, aby údaje zadané do evidence zkontroloval a fakturu schválil.

V. Závěrečná ustanovení

Účastníci prohlašují, že tuto smlouvu uzavřeli na základě své pravé a svobodné vůle, že při jejím uzavírání nejednali v tísní či za nevýhodných podmínek, smlouvu si řádně přečetli a s jejím obsahem plně souhlasí, což stvrzují svými vlastnoručními podpisy.

Práva a povinnosti touto smlouvou výslovně neupravené se řídí příslušnými ustanoveními občanského zákoníku o smlouvě kupní.

Tato smlouva je sepsána ve dvou vyhotoveních s platností originálu, přičemž každá ze smluvních stran obdrží jedno vyhotovení.

Nedílnou součástí této smlouvy je příloha č. 1: technická specifikace a cenová nabídka.

V Brně dne 22. 2. 2021

Za prodávajícího:

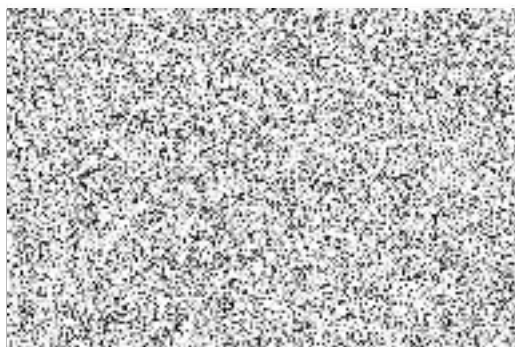

Za kupujícího:

