



Smlouva o výpůjčce

Č.j.: KRPL-7676-3/ČJ-2021-1800SU-6

1. Česká republika - Krajské ředitelství policie Libereckého kraje

se sídlem: Náměstí Dr. E. Beneše 24, 460 32 Liberec
 jednající: plk. Ing. Vladimír Libnar, náměstek ředitele pro ekonomiku
 IČ: 720 50 501
 DIČ: CZ72050501
 Bankovní spojení: ČNB Ústí nad Labem, č.ú. 19-0084548881/0710
 Kontaktní osoba:  vedoucí ekonomického oddělení Semily, tel. číslo
 ve věcech organizačních a technických

Dále jen „**půjčitel**“ či „**KŘP-L**“ na straně jedné

a

2. Sportovní klub policie Semily

se sídlem: Vysocká 225, 513 01 Semily
 zastoupený: 
 IČ: 492 95 331
 Klub je registrován ve spolkovém rejstříku vedeném u Krajského soudu v Hradci Králové
 v oddílu L, vložce 279.

Dále jen „**vypůjčitel**“ či „**sportovní klub**“ na straně druhé

Uzavřeli níže uvedeného dne, měsíce a roku podle § 2193 a násl. zákona č. 89/2012 Sb., občanského zákoníku, ve znění pozdějších předpisů, zákona č. 219/2000 Sb., o majetku České republiky a jejím vystupování v právních vztazích, ve znění pozdějších předpisů a ve smyslu Smlouvy o spolupráci č. j.: MV-139275-7/NV-2012, uzavřené mezi Českou republikou - Ministerstvem vnitra a Uníí tělovýchovných organizací Policie ČR, svazem policejních sportovních klubů dne 16. 5. 2013, tuto smlouvu o výpůjčce nebytových prostor:

Článek I.

Předmět a účel výpůjčky

- 1) Česká republika je vlastníkem objektu na adrese Semily, Vysocká čp. 225, na pozemku p. č. 1932/5, CEN: V-CZ05141857 (dále jen „objekt“), vše zapsané v katastru nemovitostí vedeném na Katastrálním úřadu pro Liberecký kraj, Katastrálním pracovišti Semily, na listu vlastnictví č. 4060. Krajské ředitelství policie Libereckého kraje je příslušné s objektem hospodařit.
- 2) Půjčitel touto smlouvou přenechává vypůjčitelu k bezúplatnému užívání nebytové prostory umístěné v 1. a 2. nadzemním podlaží objektu, specifikované v čl. I. odst. 3 této smlouvy (dále jen „nebytové prostory“) vč. příslušenství (vše dále jen jako „předmět výpůjčky“), a to za účelem zajišťování a udržování fyzické kondice členů sportovního klubu.
- 3) Předmětem výpůjčky jsou tyto nebytové prostory:

místnost č. 266	60,40 m ²	posilovna
místnost č. 267	273,80 m ²	tělocvična
místnost č. 269	17,50 m ²	nářadovna
místnost č. 273	17,00 m ²	chodba

místnost č. 274	14,7 m ²	schodiště
místnost č. 276a	14,2 m ²	šatna muži
místnost č. 275a	11,7 m ²	šatna ženy
místnost č. 276b	7,7 m ²	umývárna + sprchy muži
místnost č. 275b	7,2 m ²	umývárna + sprchy ženy
místnost č. 158a,b	4,8 m ²	WC - ženy
místnost č. 157a,b,c	7,0 m ²	WC - muži

Celková rozloha nebytových prostor činí 436 m².

Umístění nebytových prostor je patrné z půdorysného plánu, který je přílohou č. 1 této smlouvy.

Předmětem výpůjčky je též příslušenství - sportovní nářadí a další vybavení tělocvičny.

- 4) Půjčitel prohlašuje, že předmět výpůjčky je ve stavu způsobilém ke smluvenému užívání a vypůjčitel prohlašuje, že byl se stavem nebytových prostor seznámen.

Článek II.

Doba výpůjčky a ukončení výpůjčky

- 1) Vypůjčitel je oprávněn užívat předmět výpůjčky na základě této smlouvy po dobu osmi let ode dne účinnosti této smlouvy, tj. do 28. 2. 2029. Dnem uplynutí výše uvedené doby výpůjčka končí, přičemž je vyloučeno, že by výpůjčka po tomto dni, bez uzavření nové smlouvy pokračovala.
- 2) Užívání předmětu výpůjčky vypůjčitelem je omezeno na tuto dobu:

Tělocvična

Pondělí až pátek : od 15:30 do 21:00 hod.
Víkendy a svátky: od 08:00 do 21:00 hod. průběžně dle potřeb členů sportovního klubu.

Posilovna

Pondělí až pátek: od 5:30 do 7:30 hod. a od 15:30 do 22:00 hod.
Víkendy a svátky: od 08:00 do 22:00 hod. průběžně dle potřeb členů sportovního klubu.

Mimo shora stanovenou dobu může vypůjčitel užívat předmět výpůjčky po dohodě se zástupcem půjčitele – ředitelem územního odboru Semily [redacted]

I ve shora stanovené době má vždy přednost v užívání předmětu výpůjčky půjčitel. Neposkytnutí předmětu výpůjčky ve shora stanovené době vypůjčiteli nezakládá žádný nárok vypůjčitele na odškodnění z důvodu nemožnosti jejího využití.

- 3) Ukončit tuto smlouvu lze dohodou smluvních stran nebo písemnou výpovědí podanou jednou ze smluvních stran bez udání důvodu. Výpovědní lhůta činí 2 měsíce. Výpovědní lhůta počne běžet od prvního dne následujícího měsíce po doručení výpovědi.
- 4) Půjčitel může od smlouvy odstoupit kdykoliv během trvání výpůjčky v případě porušení jakéhokoliv závazku vypůjčitele, uvedeného v čl. III. této smlouvy nebo v případě, že přestane platit skutečnost, že přenecháním předmětu výpůjčky do užívání vypůjčitele bude dosaženo účelnějšího využití věci při zachování hlavního účelu, ke kterému půjčitel slouží. Účinky odstoupení od smlouvy nastávají okamžikem doručení písemného projevu vůle odstoupit od této smlouvy druhé smluvní straně. Odstoupení od smlouvy se nedotýká zejména nároku na náhradu škody.

Článek III. Práva a povinnosti smluvních stran

- 1) Vypůjčitel, resp. členové sportovního klubu se zavazují užívat předmět výpůjčky řádně, pouze k účelu uvedenému v čl. I. odst. 2 této smlouvy a v souladu s platným pokynem ředitele areálu územního odboru Semily, kterým je vydán provozní řád objektu Vysocká čp. 225, Semily.
- 2) Předmět výpůjčky jsou na základě této smlouvy oprávněni užívat pouze členové sportovního klubu.
- 3) Členové sportovního klubu jsou povinni každou závadu, zjištěnou při nástupu k užívání nebo v průběhu užívání předmětu výpůjčky, či škodu způsobenou na předmětu výpůjčky, neprodleně hlásit zástupci půjčitele – řediteli územního odboru Semily [redacted] nebo [redacted] - vedoucímu ekonomického oddělení Semily, [redacted].
- 4) Členové sportovního klubu jsou povinni uhradit půjčiteli škodu, kterou způsobí na předmětu výpůjčky.
- 5) Vypůjčitel není oprávněn provádět na předmětu výpůjčky žádné změny bez souhlasu půjčitele.
- 6) Vypůjčitel není oprávněn předmět výpůjčky užívat ke komerčním účelům.
- 7) Vypůjčitel není oprávněn předmět výpůjčky nebo jeho část přenechat k užívání jiné osobě.
- 8) Vypůjčitel zajistí úklid a udržování pořádku ve vypůjčených nebytových prostorách a odpovídá za dodržování BOZP.
- 9) Půjčitel nenese odpovědnost za majetek členů sportovního klubu vnesený do nebytových prostor a za případné úrazy členů sportovního klubu vzniklé při užívání předmětu výpůjčky na základě této smlouvy.

Článek IV. Závěrečná ustanovení

- 1) Vypůjčitel bere na vědomí, že předmět výpůjčky není půjčitelem pojištěn.
- 2) Tuto smlouvu lze měnit pouze písemnými očíslovanými dodatky podepsanými oběma smluvními stranami.
- 3) V případech, které tato smlouva neřeší, platí pro právní vztahy mezi smluvními stranami příslušná ustanovení Občanského zákoníku.
- 4) Smluvní strany prohlašují, že si smlouvu přečetly, souhlasí s jejím obsahem a že je smlouva napsána dle jejich svobodné a vážné vůle, nikoliv v tísní nebo za nápadně nevýhodných podmínek.
- 5) Tato smlouva nabývá platnosti dnem jejího podpisu oběma smluvními stranami a účinnosti dne 1. 3. 2021.
- 6) Tato smlouva podléhá povinnému uveřejnění v registru smluv dle zákona č. 340/2015 Sb., o zvláštních podmínkách účinnosti některých smluv, uveřejňování těchto smluv a o registru smluv. Tuto smlouvu zašle správci registru smluv k uveřejnění prostřednictvím registru smluv

půjčitel. Smlouva musí být v registru smluv uveřejněna nejpozději dne 1. 3. 2021.

- 7) Tato smlouva je vyhotovena ve dvou stejnopisech, z nichž jeden obdrží půjčitel a jeden vypůjčitel.
- 8) Nedílnou součástí této smlouvy je:
- příloha č. 1 – půdorysný pláněk.

V Liberci dne 25-02-2021

V Semilech dne 9.2.2021

Za půjčitele:

Za vypůjčitele:

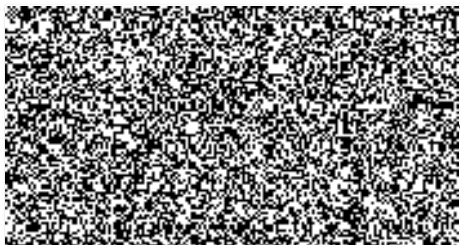

POLICIE ČESKÉ REPUBLIKY
KRAJSKÉ ŘEDITELSTVÍ POLICIE
LIBERECKÉHO KRAJE
460 32 LIBEREC, NÁM. Dr. E. BENEŠE

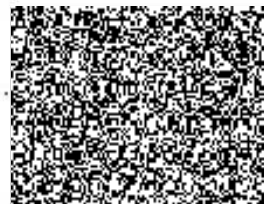

Sportovní klub policie Semily
Vysocká 225, 513 15 Semily
☎ IČ: 49 29 53 31

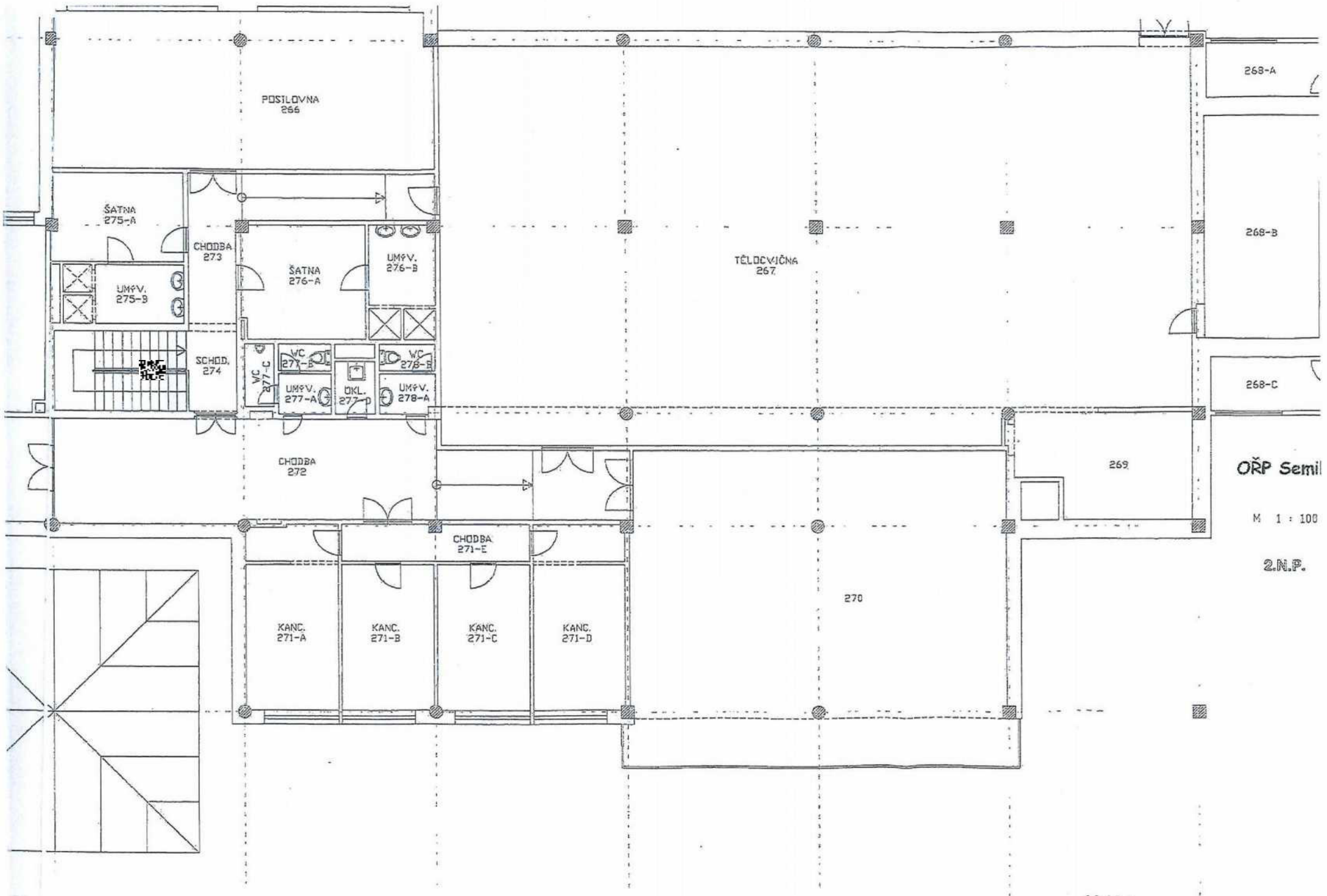

POŠLOVNA
266

ŠATNA
275-A

CHODBA
273

UMFV.
275-B

ŠATNA
276-A

UMFV.
276-B

TÉLOCVIČNA
267

268-A

268-B

268-C

SCHOD.
274

WC
277-C

WC
277-B

UMFV.
277-A

UKL.
277-D

WC
278-B

UMFV.
278-A

CHODBA
272

269

OŘP Semil

M 1 : 100

2.N.P.

CHODBA
271-E

KANC.
271-A

KANC.
271-B

KANC.
271-C

KANC.
271-D

270

