

DOHODA

kterou uzavřely

na straně jedné: **Římskokatolická farnost Svitavy**
IČO: 464 52 257
se sídlem Školní 342/14, Předměstí, 568 02 Svitavy
číslo evidence u Ministerstva kultury ČR: 8/1-02-338/1994
zastoupena farářem Mgr. Václavem Dolákem
- dále jen jako „Farnost“ -

a

na straně druhé: **Město Svitavy**
IČO: 002 77 444
se sídlem T. G. Masaryka 5/35, Předměstí, 568 02 Svitavy
zastoupené starostou Mgr. Davidem Šimkem
- dále jen jako „Město“ -

I.

- 1.1. Město je vlastníkem pozemkové parcely p.č. 1605/3 v obci Svitavy a katastrálním území Svitavy-předměstí.
- 1.2. Vlastnictví ke shora uvedenému pozemku je zapsáno u Katastrálního úřadu pro Pardubický kraj, Katastrálního pracoviště Svitavy v katastru nemovitostí pro katastrální území Svitavy-předměstí na listu vlastnictví č. 10001.
- 1.3. Geometrickým plánem č. 3214-316/2020 zpracovaným GEODÉZIÍ SVITAVY, Ing. Dědourkem Martinem, CSc., byl v katastrálním území Svitavy-předměstí z pozemkové parcely p.č. 1605/3 oddělen díl o výměře 4 m², který byl nově označen jako stavební parcela p.č.st. 4180/2.

II.

- 2.1. Město nabylo pozemkovou parcelu p.č. 1605/3 v k.ú. Svitavy-předměstí od Farnosti, a to na základě Darovací smlouvy a smlouvy o zřízení věcného břemene ze dne 25.5.2018, na jejichž základě byl proveden vklad do katastru nemovitostí pod V-5405/2018-609 (dále jen „Darovací smlouva“).
- 2.2. V Darovací smlouvě byla mimo jiné sjednána následující omezení, která zatěžují pozemkovou parcelu p.č. 1605/3 v k.ú. Svitavy-předměstí:
 - a) v článku V. zákaz zcizení a zatížení bez předchozího souhlasu dárce po dobu trvání veřejného pohřebiště a dále po dobu 50 let od jeho zrušení, s věcně právními účinky;
 - b) v článku VI. smluvní předkupní právo;
 - c) v článku VII. věcné břemeno - služebnost výkonu pastorační činnosti;a z nichž je oprávněna Farnost.

III.

- 3.1. Smluvní strany se na základě žádosti Města dohodly, že omezení popsaná v bodě 2.2. této dohody v rozsahu, kterým zatěžovala nově vzniklou stavební parcelu p.č.st. 4180/2 v k.ú. Svitavy-předměstí (jak byla zaměřena geometrickým plánem č. 3214-316/2020), **zanikají**.

IV.

- 4.1. Smluvní předkupní právo zaniká uzavřením této dohody.

- 4.2. Zákaz zcizení a zatížení a věcné břemeno zaniknou vkladem výmazu práv dle této dohody do katastru nemovitostí u Katastrálního úřadu pro Pardubický kraj, Katastrálního pracoviště Svitavy.
- 4.3. Strany se dohodly, že náklady na řízení o provedení vkladu do katastru nemovitostí uhradí Město.

V.

- 5.1. Dle této dohody je možné provést vklad do katastru nemovitostí u Katastrálního úřadu pro Pardubický kraj, Katastrálního pracoviště Svitavy pro katastrální území Svitavy-předměstí na příslušném listu vlastnictví tak, že:
- zanikl zákaz zcizení a zatížení uvedený v bodě 2.2. písm. a) této dohody váznoucí na stavební parcele p.č.st. 4180/2
 - zaniklo věcné břemeno uvedené v bodě 2.2. písm. c) této dohody váznoucí na stavební parcele p.č.st. 4180/2.

VI.

- 6.1. Strany si potvrzují, že hodnota předmětu plnění dle této dohody činí 2 800,- Kč a z toho důvodu není třeba tuto dohodu uveřejňovat v registru smluv, a to dle § 3 odst. 2 písm. h) zákona č. 340/2015 Sb., o registru smluv, ve znění pozdějších předpisů.
- 6.2. Uzavření této dohody podléhá schválení Arcibiskupstvím Olomouckým.
- 6.3. Nedílnou součástí této dohody je geometrický plán č. 3214-316/2020.
- 6.4. Tato dohoda může být měněna nebo doplňována pouze písemnými dodatky podepsanými oběma smluvními stranami. Tuto dohodu lze zrušit pouze písemně.
- 6.5. Tato dohoda je vyhotovena ve čtyřech stejnopisech, z nichž jeden bude použit pro vklad do katastru nemovitostí, po jednom obdrží každá ze smluvních stran a jedno vyhotovení je pro Arcibiskupství olomoucké.
- 6.6. Tato dohoda nabývá platnosti dnem jejího podpisu oběma smluvními stranami a účinnosti dnem jejího schválení Arcibiskupstvím olomouckým.

Doložka dle § 41 odst. 1 zákona č. 128/2000 Sb., ve znění pozd. předpisů:

Uzavření této dohody bylo schváleno Radou města Svitavy dne 25.1.2021.

Ve Svitavách dne 2. 2. 2021

Ve Svitavách dne 29. 1. 2021

Za Farnost:

Za Město:

.....
Mgr. Václav Dolák, farář
Římskokatolická farnost Svitavy

.....
Mgr. David Šimek
starosta města Svitavy

V Olomouci dne 17. 2. 2021

Za Arcibiskupství olomoucké:

č. j. AO: 846/2021

VÝKAZ DOSAVADNÍHO A NOVÉHO STAVU ÚDAJŮ KATASTRU NEMOVITOSTÍ

Dosavadní stav				Nový stav				Porovnání se stavem evid.				
Označení pozemku parc. číslem	Výměra parcely		Druh pozemku	Označení pozemku parc. číslem	Výměra parcely		Druh pozemku	Typ stavby	Zpús. určení výměr	Díl přechází z pozemku označeného v katastru nemovitostí		Číslo listu vlastnictví
	ha	m ²			Způsob využití	ha				m ²	Způsob využití	
1585/1	1	32	zahrada	1585/1	70	zahrada			2	1585/1	1353	
				1585/51	10	ostat. pl. jiná plocha			2	1585/1	1353	
				st.4180/1	52	zast. pl.	bez čp/če garáž		2	1585/1	1353	52
1605/3	64	33	ostat. pl. jiná plocha	1605/3	64	29	ostat. pl. hřbitov-urn.háj		2	1605/3	10001	64 29
				st.4180/2	4	zast. pl.	bez čp/če garáž		2	1605/3	10001	4
1893/27		11	ostat. pl. ostat.komunikace	1893/27	15	ostat. pl. ostat.komunikace			2			
1893/29		46	ostat. pl. ostat.komunikace	1893/29	42	ostat. pl. ostat.komunikace			2			
					(57)							
										1893/27	2837	11 celá
										1893/29	2837	46 celá
												57
	66	22			66	22						

Výkaz údajů o bonitovaných půdně ekologických jednotkách (BPEJ) k parcelám nového stavu

Parcelní číslo podle katastru nemovitostí		Kód BPEJ	Výměra		BPEJ na dílu parcely	Parcelní číslo podle katastru nemovitostí		Kód BPEJ	Výměra		BPEJ na dílu parcely
zjednodušené evidence	ha		m ²	ha		m ²	zjednodušené evidence		ha	m ²	
1585/1		53011		70							

Seznam souřadnic (S-JTSK)

Číslo bodu Souřadnice pro zápis do KN

Y X Kód kv. Poznámka

22-5	600923.90	1097485.56	3	barva (stěna garáže)
22-12	600927.25	1097503.34	3	dočasná stabilizace
22-19	600927.96	1097485.69	3	dočasná stabilizace
22-29	600912.00	1097489.11	3	roh plotu
22-31	600918.37	1097489.07	3	nepřístupný bod
22-32	600918.48	1097493.65	3	dočasná stabilizace
22-40	600924.01	1097493.62	3	dočasná stabilizace
73-138	600924.30	1097480.23	3	lom plotu
2197-332	600928.48	1097499.84	3	dočasná stabilizace
2197-333	600930.03	1097490.66	3	římsa
5	600916.89	1097483.75	3	roh garáže
23	600923.99	1097491.81	3	roh garáže
66	600916.71	1097491.64	3	roh garáže
67	600924.03	1097483.87	3	roh garáže
91	600929.81	1097491.95	3	doč. stab. (dle ust. §91 odst.6)
92	600916.77	1097489.08	3	barva (stěna garáže)
93	600918.43	1097491.68	3	barva (stěna garáže)
94	600927.71	1097491.90	3	doč. stab. (dle ust. §91 odst.6)

GEOMETRICKÝ PLÁN pro rozdělení pozemku	Geometrický plán ověřil úředně oprávněný zeměměřický inženýr:		Stejnopis ověřil úředně oprávněný zeměměřický inženýr:	
	Jméno, příjmení:	Ing. Vít Procházka	Jméno, příjmení:	Ing. Martin Dědourek, Csc.
	Číslo položky seznamu úředně oprávněných zeměměřických inženýrů:	2503/10	Číslo položky seznamu úředně oprávněných zeměměřických inženýrů:	874/1995
	Dne: 25. srpna 2020	Číslo: 144/2020	Dne: 18.11.2020	Číslo: 527/2020
Náležitostmi a přesností odpovídá právním předpisům.		Tento stejnopis odpovídá geometrickému plánu v elektronické podobě uloženému v dokumentaci katastrálního úřadu.		
Vyhotovitel: GEODÉZIE SVITAVY Ing. Dědourek Martin, CSc. Wolkerova alej 14a, Svitavy www.geodezie-svitavy.cz	Katastrální úřad souhlasí s očíslováním parcel.		Ověřil stejnopis geometrického plánu a listiny k němu	
Číslo plánu: 3214-316/2020	KÚ pro Pardubický kraj KP Svitavy Ing. Jaroslava Svatošová PGP-1409/2020-609 2020.09.01 11:39:55 CEST			
Okres: Svitavy				
Obec: Svitavy				
Kat. území: Svitavy-předměstí				
Mapový list: Litomyšl 0-8/41	Dosavadním vlastníkům pozemků byla poskytnuta možnost seznámit se v terénu s průběhem navrhovaných nových hranic, které byly označeny předepsaným způsobem: viz seznam souřadnic			

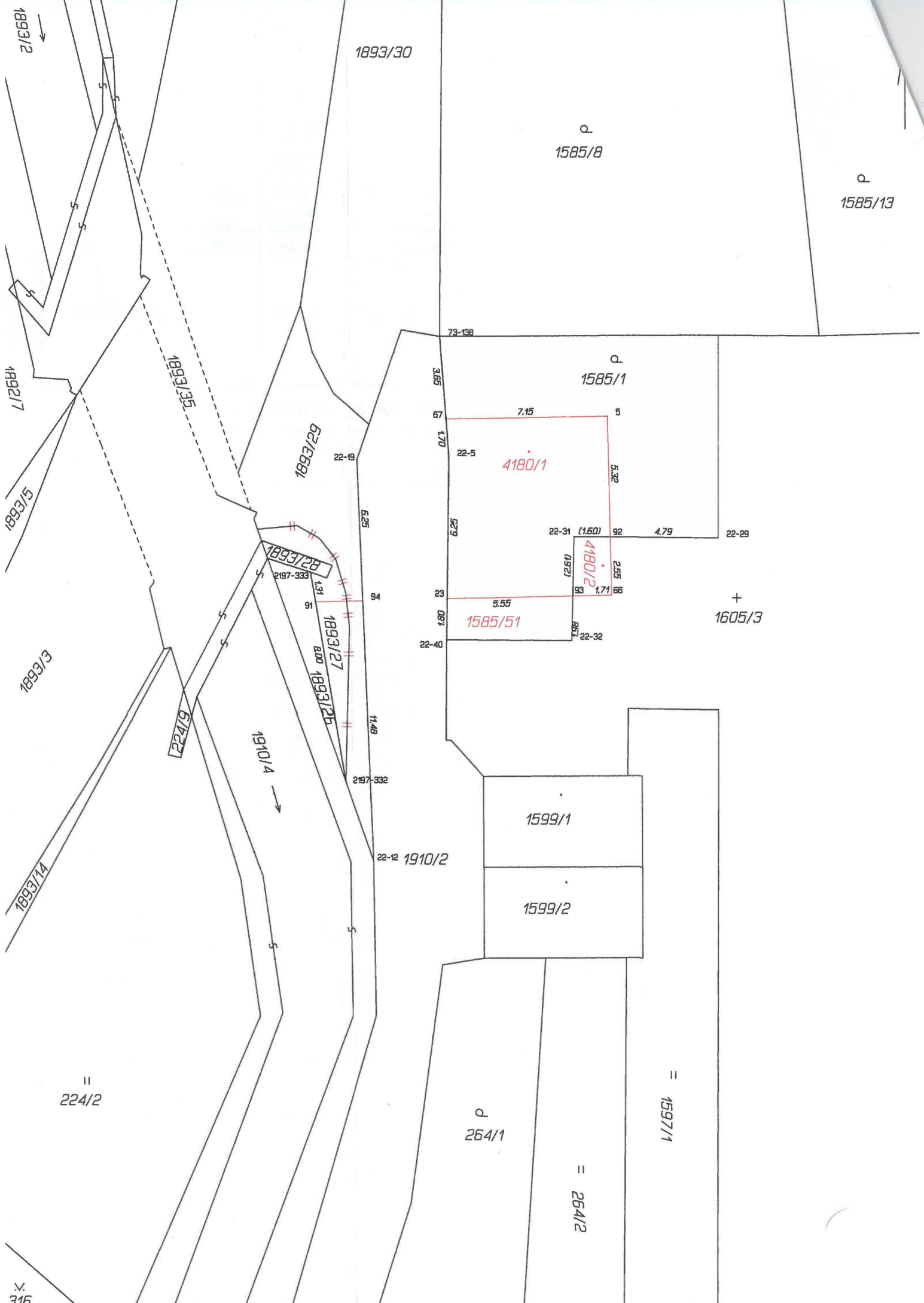

1893/12

1893/30

Q
1585/8

Q
1585/13

1892/17

1893/35

73-138

Q
1585/1

1893/5

1893/29

3.65

67

1.70

5.29

23

22-40

4180/1

22-31 (1.60)

(1.92)

1585/51

92

93

94

4180/2

95

96

+
1605/3

1893/3

224/9

1910/4

1893/28

2197-333

1.31

91

8.00

1893/27

1893/25

6.25

94

11.48

2197-332

22-12 1910/2

1599/1

1599/2

=
224/2

Q
264/1

=
264/2

=
1597/1