



MVV člen skupiny MVV Energie CZ

POLICIE ČESKÉ REPUBLIKY
Krajské ředitelství policie Ústeckého kraje

číslo: 21 -01- 2021

www.enh.mvv.cz

DODATEK č. DO_LN5_437/104604_20_01

ke Smlouvě o dodávce tepelné energie č. SMLO_LN5_16_437/104604_00
ze dne 1. 1. 2016

Uzavřený mezi:

1. ENERIE Holding a.s.

se sídlem: Praha 5 - Radlice, Kutvirtova 339/5, PSČ: 150 00

IČO: 275 94 301 DIČ: CZ27594301

zapsaná v obchodním rejstříku vedeném Městským soudem v Praze, oddíl B, vložka 11073

zastoupená: [redacted] /edoucí obchodního oddělení
na základě pověření ze dne 2. 1. 2020

držitel licence č. 310605076 na výrobu tepelné energie a licence č. 320605077 na rozvod tepelné energie ve smyslu zákona č. 458/2000 Sb. v platném znění

bankovní spojení: Česká spořitelna, a.s., č. účtu: 2505432/0800

hlášení poruch: [redacted]

osoby pověřené činností:

ve věcech obchodních: [redacted]

telefon: [redacted] e-mail: [redacted]

ve věcech technických: [redacted]

telefon: [redacted] e-mail: [redacted]

korespondenční adresa: ENERIE Holding a.s., K Výtopně 1987, 412 01 Litoměřice
(dále jen „Dodavatel“)

2. Česká republika – Krajské ředitelství policie Ústeckého kraje

se sídlem: Lidické náměstí 9/899, 401 79 Ústí nad Labem

IČO: 75151537 DIČ: není

zastoupené: [redacted] ředitel Krajského ředitelství policie Ústeckého kraje

bankovní spojení: Česká národní banka, a.s. č.ú. 1546881/0710

evidenční číslo odběratele: 437/104604

osoby pověřené činností:

ve věcech obchodních a technických: [redacted] /edoucí EO Louny

telefon: [redacted]

korespondenční adresa : Policie České republiky, Krajské ředitelství policie Ústeckého kraje,
ekonomické oddělení Louny, Cukrovarská zahrada 1124, 440 01 Louny

(dále jen „Odběratel“)

1. ÚVODNÍ USTANOVENÍ

- 1) Odběratel uzavřel s dodavatelem dne 01.01.2016 Smlouvu o dodávce tepelné energie č. SMLO_LN5_16_437/104604_00 (dále jen Smlouva), dle které se Odběratel zavázal odebírat od Dodavatele tepelnou energii v množství a za podmínek ve Smlouvě uvedených. Smlouva je uzavřena na dobu určitou.
- 2) S ohledem na skutečnost, že se mění výše slevy z ceny tepelné energie a s tím spojené určité podmínky Smlouvy, dohodli se účastníci způsobem dále uvedeným.

2. PŘEDMĚT DODATKU

- 1) Dosavadní znění Článku 6 odst. 6.5. Smlouvy se v celém rozsahu zrušuje a nahrazuje se tímto zněním:

6.5 „V případě, že je smlouva o dodávce tepelné energie uzavřená na dobu určitou ukončena výpovědí ze strany Odběratele před uplynutím sjednané doby jejího trvání, zavazuje se Odběratel vrátit Dodavateli veškerou poskytnutou a čerpanou slevu z ceny tepelné energie v plné výši za celou dobu trvání (platnosti) této smlouvy a za stejné období uhradit úrok ve výši dle nařízení vlády č. 351/2013 Sb. v platném znění. Dodavatel je povinen vyúčtovat slevu včetně úroku ve lhůtě pro běžné roční vyúčtování a Odběratel je povinen uhradit slevu včetně úroku na základě faktury zaslané Dodavatelem ve lhůtě splatnosti dle Obchodních podmínek. Úrok z prodlení bude vypočten z částky poskytnuté slevy od původní splatnosti daňových dokladů, kterými byla vyúčtována cena za dodávky tepelné energie za dobu od poskytnutí slevy do jejího úplného vrácení.“

- 2) Smluvní strany se dohodly, že do Článku 6 se vkládá nový odst. 6.6 tohoto znění:

6.6 „Bude-li platnost a účinnost Smlouvy prodloužena postupem dle Článku 7 odst. 7.2 Smlouvy, platí ustanovení první věty odst. 6.5 vždy jen ve vztahu k aktuálnímu pětiletému období, ve kterém byla platnost Smlouvy ukončena. Pro odstranění případných nejasností Smluvní strany sjednávají, že v případě ukončení platnosti Smlouvy výpovědí Odběratele v druhém nebo některém dalším pětiletém období, je Odběratel povinen vrátit poskytnutou a čerpanou slevu a platit úrok z prodlení pouze za dobu od počátku pětiletého období, ve kterém byla platnost Smlouvy tímto způsobem ukončena.“

- 3) Dosavadní znění Článku 7 odst. 7.2 Smlouvy se zrušuje a nahrazuje se tímto zněním:

7.2 „Pokud jedna ze Smluvních stran nesdělí písemně druhé Smluvní straně nejméně 6 měsíců před uplynutím doby dle odst. 7.1, že trvá na ukončení platnosti Smlouvy, platnost a účinnost Smlouvy se prodlužuje automaticky na další pětileté období.“

- 4) Dosavadní znění Článku 7 odst. 7.3 Smlouvy se zrušuje a nahrazuje se tímto zněním:

7.3 „Smlouva nabývá platnosti dnem podpisu obou Smluvních stran. Platnost Smlouvy končí v těchto případech:

- a) písemnou dohodou smluvních stran;
- b) písemnou výpovědí ze strany Odběratele s šestiměsíční výpovědní lhůtou, která začne plynout prvního dne měsíce následujícího po doručení výpovědi Dodavateli;
- c) písemnou výpovědí ze strany Dodavatele s šestiměsíční výpovědní lhůtou jen za podmínek stanovených v odst. 7.4, která začne plynout prvního dne měsíce následujícího po doručení výpovědi Odběrateli;
- d) písemným odstoupením ze strany Odběratele nebo Dodavatele za podmínek stanovených v platné legislativě.;
- e) písemným odstoupením ze strany Odběratele, který je spotřebitelem, bez udání důvodu ve lhůtě 14 dnů ode dne zahájení dodávek, a to za podmínky, že byla smlouva uzavřena na dálku nebo mimo obchodní prostory Dodavatele;

- 5) Dosavadní znění článku 7 odst. 7.6. Smlouvy se zrušuje a nahrazuje se tímto zněním:

7.6. „Dodavatel je povinen provést vyúčtování odebrané tepelné energie a zaplacených záloh za příslušný rok nebo, v případě ukončení platnosti smlouvy a dodávek, jeho část dle Přílohy č. 2 Cenové ujednání dle stavu zjištěného na měřicím zařízení ke dni ukončení dodávek. Odběratel je povinen umožnit Dodavateli ke dni ukončení dodávek provedení odečtu. Vyúčtování je Dodavatel povinen provést a doručit Odběrateli do 15. února roku následujícího po roce, ve kterém byly platnost smlouvy a dodávky ukončeny.“

6 Dosavadní znění odst. 1.4 přílohy č. 2 této Smlouvy – Cenové ujednání, se zrušuje a nahrazuje se tímto zněním:

1.4 „Výše slevy z ceny činí 12% z ceny tepelné energie vždy na příslušný kalendářní rok. Strany výslovně sjednávají, že sleva dle tohoto ustanovení bude Odběrateli poskytnuta již od 1.1.2021.

3. ZÁVĚREČNÁ USTANOVENÍ

- 1) Ustanovení Smlouvy tímto dodatkem nedotčená zůstávají v platnosti beze změny.
- 2) Tento dodatek je sepsán ve dvou vyhotoveních, z nichž jedno obdrží Odběratel a jedno Dodavatel.
- 3) Dodavatel i Odběratel prohlašují, že k přijetí tohoto Dodatku přistoupili po vzájemném a srozumitelném projednání a že odpovídá jejich pravé a svobodné vůli, což potvrzují svými podpisy.

V Lounech dne: 31. 12. 2020

Dodavatel:

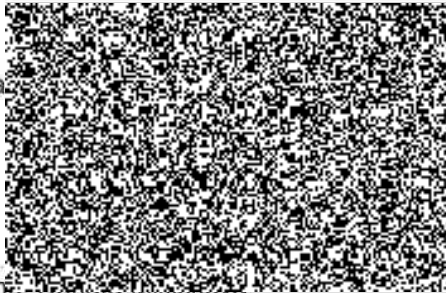

Jméno:

Společnost: ENERGIE Holding a.s.
Funkce: vedoucí obchodního oddělení

Odběratel:

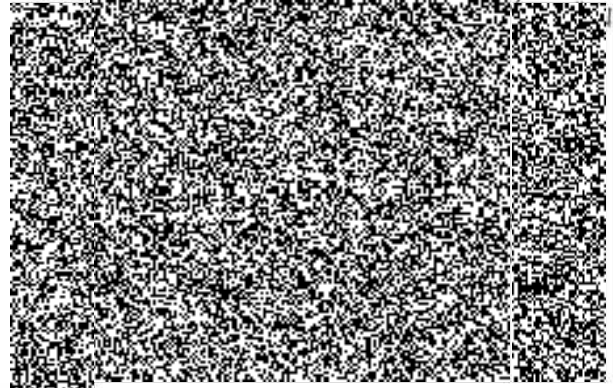

POLICIE ČESKÉ REPUBLIKY
KRAJSKÉ ŘEDITELSTVÍ POLICIE
ÚSTECKÉHO KRAJE

INOSTÍ



Ceník tepelné energie

**Předběžné ceny tepelné energie pro stanovení záloh
s platností od: 1. 1. 2021**

Genová lokalita: CZT Louny

Doba neurčitá (standardní cena):

Popis ceny tepelné energie	Předběžná cena zálohová jednosložková	
	bez DPH (Kč/GJ)	vč. DPH (Kč/GJ)
- pro vytápění (UT):	636,00	699,60
- pro přípravu teplé vody (TV) z KPS:	636,00	699,60
- pro přípravu teplé vody (TV) z centrální VS:	636,00	699,60

Věrnostní program 2016 - doba určitá (sleva 8,7 %): pro věrné zákazníky - při podpisu smlouvy na 5 let

Popis ceny tepelné energie	Předběžná cena zálohová jednosložková	
	bez DPH (Kč/GJ)	vč. DPH (Kč/GJ)
- pro vytápění (UT):	580,67	638,74
- pro přípravu teplé vody (TV) z KPS:	580,67	638,74
- pro přípravu teplé vody (TV) z centrální VS:	580,67	638,74

Věrnostní program 2019 - doba určitá (sleva 12 %): pro věrné zákazníky při uzavření dodatku ke stávající věrnostní smlouvě nebo pro nové zákazníky při uzavření nové smlouvy na 5 let od 1.1.2019

Popis ceny tepelné energie	Předběžná cena zálohová jednosložková	
	bez DPH (Kč/GJ)	vč. DPH (Kč/GJ)
- pro vytápění (UT):	559,68	615,65
- pro přípravu teplé vody (TV) z KPS:	559,68	615,65
- pro přípravu teplé vody (TV) z centrální VS:	559,68	615,65

Ceny dodávek tepelné energie jsou zařazeny ve snížené sazbě daně z přidané hodnoty ve výši **10%**.