



Dodatek č. 1 ke smlouvě č. 2019448

o připojení elektrické požární signalizace prostřednictvím zařízení dálkového přenosu na pult centralizované ochrany a o přijetí opatření pro účinné provedení zásahu jednotkou požární ochrany uzavřené podle ustanovení § 97 zákona č. 133/1985 Sb., o požární ochraně, ve znění pozdějších předpisů a ustanovení § 1746 odst. 2 zákona č. 89/2012 Sb., občanského zákoníku, ve znění pozdějších předpisů, kterou uzavřely tyto smluvní strany:



Česká republika - Hasičský záchranný sbor Ústeckého kraje

Právní forma: Organizační složka státu zřízená zákonem
Sídlo: Horova 1340/10, 400 01 Ústí nad Labem
ID DS: auyaa6n
Jednající: plk. Ing. Roman Vyskočil, vrchní rada – ředitel HZS Ústeckého kraje
IČO: 708 86 300
DIČ: CZ70886300 neplátce DPH
Bankovní spojení: 
Číslo účtu:
E-mail:

(dále jen „HZS ÚLK“)



a

AEC NOVÁK s.r.o.

Sídlo: Beethovenova 216/28, 400 01 Ústí nad Labem.
Jednající: 
ID DS: s87jtt6
IČO: 49097652
DIČ: CZ49097652
Bankovní spojení: 
Číslo účtu:
Zápis v OR: V obchodním rejstříku u Krajského soudu v Ústí nad Labem pod sp. zn. C5428.

(dále jen „Provozovatel ZDP“)

a

Sídlo: **Lidl Česká republika v.o.s.** | Nárožní 1359/1, 158 00 Praha 5
Jednající: 
ID DS: 5ab5tr8
IČO: 261 78 541
DIČ: CZ261 78 541
Bankovní spojení: 
Číslo účtu:
Zápis v OR: vedeném Městským soudem v Praze, oddíl A, vložka 42824

(dále jen „Provozovatel EPS“)

Článek I.

1. Smluvní strany spolu dne 13. 01. 2020 uzavřely smlouvu o připojení elektrické požární signalizace prostřednictvím zařízení dálkového přenosu na pult centralizované ochrany a o přijetí opatření pro účinné provedení zásahu jednotkou požární ochrany (dále jen „Smlouva“), jejímž předmětem je vzájemná úprava práv a povinností smluvních stran vyplývajících z napojení a uvedení do provozu elektrické požární signalizace („dále jen „EPS“), umístěné v objektu Provozovatele EPS a přenosu signálů a informací podle ČSN 372410 prostřednictvím zařízení dálkového přenosu (dále jen „ZDP“) na pult centralizované ochrany (dále jen „PCO“) umístěný na Krajském operačním a informačním středisku HZS ÚLK, jejich nepřetržité střežení, neprodlené vyhodnocení a přijetí účinných opatření k zásahu jednotkou požární ochrany (dále jen „JPO“).



2. S ohledem na rozšíření činnosti Provozovatele EPS o novou provozovnu, která má být připojena na PCO, se smluvní strany dohodly na sepsání tohoto dodatku ke Smlouvě.
3. Předmětem tohoto dodatku je rozšíření stávající Smlouvy o nový střežený objekt Provozovatele EPS, který je definován jako objekt č. 9 v příloze č. 1 tohoto dodatku.
4. Jednorázovou úhradu za připojení EPS objektu na PCO podle čl. IX odst. 1 písm. a) Smlouvy uhradí Provozovatel EPS v souvislosti s novým objektem na základě faktury vystavené HZS ÚLK. Nárok na zaplacení úhrady podle čl. IX odst. 1 písm. a) Smlouvy vzniká HZS ÚLK bezprostředně po nabytí účinnosti tohoto dodatku.
5. Smluvní strany sjednávají, že s účinností tohoto dodatku se příloha č. 2 Smlouvy nahrazuje přílohou č. 1 tohoto dodatku, příloha č. 3 Smlouvy se nahrazuje přílohou č. 2 tohoto dodatku a příloha č. 4 Smlouvy nahrazuje přílohou č. 3 tohoto dodatku.
6. Termín zahájení střežení nového objektu Provozovatele EPS bude stanoven v souladu s čl. V Smlouvy za předpokladu, že Provozovatel EPS splní podmínky smlouvou stanovené.
7. Rozvazovací podmínka dle čl. XIII odst. 8 Smlouvy platí ve vztahu k objektu č. 9 obdobně, tedy po dobu jednoho roku do podpisu tohoto dodatku.

Článek II.

1. Tento dodatek nabývá platnosti dnem jeho podpisu oprávněným zástupcem poslední smluvní strany a účinnosti uveřejněním v registru smluv ve smyslu zákona č. 340/2015 Sb. Tento dodatek v registru smluv zveřejní HZS ÚLK bez zbytečného odkladu a informaci o zveřejnění sdělí neprodleně ostatním smluvním stranám.
2. Tento dodatek je sepsán ve třech vyhotoveních s platností originálu, z nichž po jednom náleží každé ze smluvních stran.
3. Nedílnou součástí tohoto dodatku je:
 - a) příloha č. 1 – aktualizovaný Seznam střežených objektů Provozovatele EPS,
 - b) příloha č. 2 – aktualizovaný Seznam kontaktních osob Provozovatele EPS.
 - c) příloha č. 3 – aktualizovaný Seznam oprávněných osob dohledového pracoviště a servisních pracovníků Provozovatele ZDP.
 - d) příloha č. 4 - Výpisy z obchodního rejstříku AEC NOVÁK a provozovatele EPS
 - e) příloha č. 5 - Plná moc 





oproti 23. 2. 2021



V Ústí n. L. dne 1.2.2021

Provozovatel ZDP:

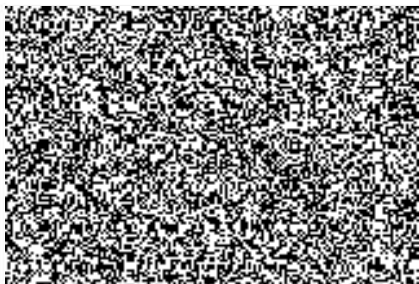

V Ústí n. L. dne ~~1.2.2021~~

HZS ÚLK: 23. 02. 2021

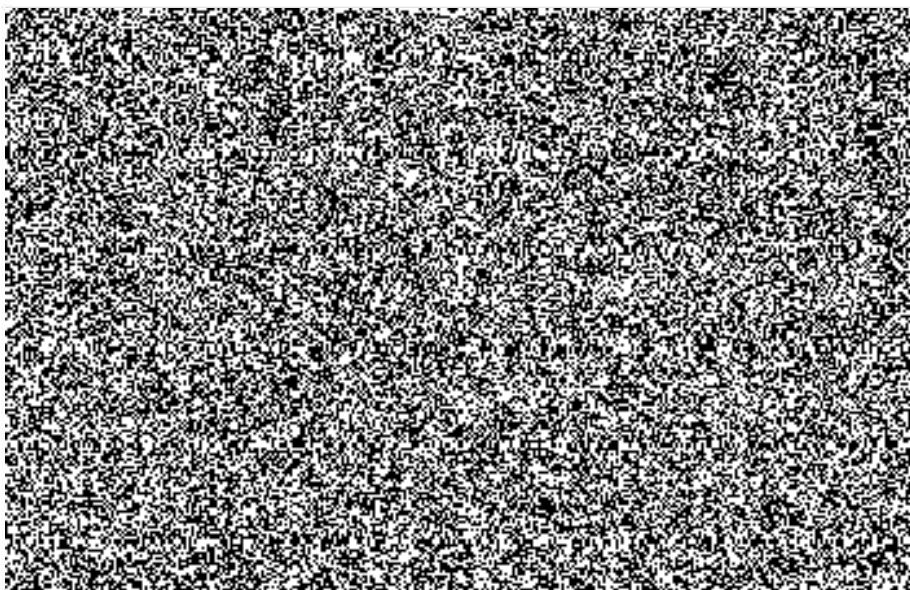

V Praze

dne 1.2.2021

Provozovatel EPS:



Seznam střezných objektů Provozovatele EPS

| Objekt č. 1 | | | | |
|---------------------------------|-------------------------------------|----------------------|-----------------------|------------------------|
| Název: | Lidl Louny | | | |
| Adresa: | Postoloprtská 2785, 440 01 Louny | | | |
| Katastrální území: | Louny | | | |
| Parcelní číslo: | 3745/64 | | | |
| List vlastnictví: | 5261 | | | |
| GPS souřadnice: | 50.3568853N, 13.7798519E | | | |
| Seznam předurčených JPO: | Ev. číslo | Kategorie JPO | Zřizovatel JPO | IČO zřizovatele |
| Stanice Louny | 424 011 | JPO I | HZS ÚLK | 70 88 63 00 |
| Objekt č. 2 | | | | |
| Název: | Lidl Žatec | | | |
| Adresa: | Volyňských Čechů 3094, 438 01 Žatec | | | |
| Katastrální území: | Žatec | | | |
| Parcelní číslo: | 6181 | | | |
| List vlastnictví: | 3170 | | | |
| GPS souřadnice: | 50.3230350N, 13.5439408E | | | |
| Seznam předurčených JPO: | Ev. číslo | Kategorie JPO | Zřizovatel JPO | IČO zřizovatele |
| Stanice Žatec | 424 010 | JPO I | HZS ÚLK | 70 88 63 00 |
| Objekt č. 3 | | | | |
| Název: | Lidl Bílina | | | |
| Adresa: | Spojovací 376, 418 01 Bílina | | | |
| Katastrální území: | Bílina | | | |
| Parcelní číslo: | 160/55 | | | |
| List vlastnictví: | 6587 | | | |
| GPS souřadnice: | 50.5459556N, 13.7714033E | | | |
| Seznam předurčených JPO: | Ev. číslo | Kategorie JPO | Zřizovatel JPO | IČO zřizovatele |
| Stanice Bílina | 426 011 | JPO I | HZS ÚLK | 70 88 63 00 |
| Objekt č. 4 | | | | |
| Název: | Lidl Duchcov | | | |
| Adresa: | Osecká 1525, 419 01 Duchcov | | | |
| Katastrální území: | Duchcov | | | |
| Parcelní číslo: | 1555/3 | | | |
| List vlastnictví: | 3455 | | | |
| GPS souřadnice: | 50.6071744N, 13.7469086E | | | |
| Seznam předurčených JPO: | Ev. číslo | Kategorie JPO | Zřizovatel JPO | IČO zřizovatele |
| Stanice Duchcov | 426 012 | JPO I | HZS ÚLK | 70 88 63 00 |
| Objekt č. 5 | | | | |
| Název: | Lidl Most I. | | | |
| Adresa: | Velebudická 3303/1a, 434 01 Most | | | |
| Katastrální území: | Most II | | | |



| | | | | |
|---------------------------------|---------------------------------------|----------------------|-----------------------|------------------------|
| Parcelní číslo: | 4951/64 | | | |
| List vlastnictví: | 4419 | | | |
| GPS souřadnice: | 50.4908769N, 13.6537775E | | | |
| Seznam předurčených JPO: | Ev. číslo | Kategorie JPO | Zřizovatel JPO | IČO zřizovatele |
| Stanice Most | 425 010 | JPO I | HZS ÚLK | 70 88 63 00 |
| Objekt č. 6 | | | | |
| Název: | Lidl Most II. | | | |
| Adresa: | Jiřího z Poděbrad 1544, 434 01 Most | | | |
| Katastrální území: | Most II | | | |
| Parcelní číslo: | 6370/3 | | | |
| List vlastnictví: | 25556 | | | |
| GPS souřadnice: | 50.5034744N, 13.6440286E | | | |
| Seznam předurčených JPO: | Ev. číslo | Kategorie JPO | Zřizovatel JPO | IČO zřizovatele |
| Stanice Most | 425 010 | JPO I | HZS ÚLK | 70 88 63 00 |
| Objekt č. 7 | | | | |
| Název: | Lidl Litvínov | | | |
| Adresa: | U Bílého sloupu 2147, 436 01 Litvínov | | | |
| Katastrální území: | Horní Litvínov | | | |
| Parcelní číslo: | 2398/13 | | | |
| List vlastnictví: | 4660 | | | |
| GPS souřadnice: | 50.5932975N, 13.6052339E | | | |
| Seznam předurčených JPO: | Ev. číslo | Kategorie JPO | Zřizovatel JPO | IČO zřizovatele |
| Stanice Litvínov | 425 011 | JPO I | HZS ÚLK | 70 88 63 00 |
| Objekt č. 8 | | | | |
| Název: | Lidl Kadaň | | | |
| Adresa: | kpt. Jaroše 1954, 432 01 Kadaň | | | |
| Katastrální území: | Kadaň | | | |
| Parcelní číslo: | 2270 | | | |
| List vlastnictví: | 2419 | | | |
| GPS souřadnice: | 50.3838231N, 13.2714569E | | | |
| Seznam předurčených JPO: | Ev. číslo | Kategorie JPO | Zřizovatel JPO | IČO zřizovatele |
| SDHO Kadaň | 422 100 | JPO II | město Kadaň | 00 26 19 12 |
| Stanice Klášterec nad Ohří | 422 011 | JPO I | HZS ÚLK | 70 88 63 00 |
| Objekt č. 9 | | | | |
| Název: | Lidl Chomutov | | | |
| Adresa: | Písečná 5583, 430 04 Chomutov | | | |
| Katastrální území: | Chomutov | | | |
| Parcelní číslo: | 5748/67 | | | |
| List vlastnictví: | 4727 | | | |
| GPS souřadnice: | 50.4891853N, 13.4464072E | | | |
| Seznam předurčených JPO: | Ev. číslo | Kategorie JPO | Zřizovatel JPO | IČO zřizovatele |
| Stanice Chomutov | 422010 | JPO I | HZS ULK | 70 88 63 00 |
| | | | | |



Seznam kontaktních osob Provozovatele EPS**1) Objekt č. 1 – údaje pro trvalý provoz**

| | | | |
|--|----------------------------------|----------|-----------|
| Název objektu: | Adresa: | | |
| Lidl Louny | Postoloprtská 2785, 440 01 Louny | | |
| Elektronická adresa do objektu, popř. na odpovědnou osobu: | | | |
| Provozní doba (přítomnost osob v objektu): | | od: 7:00 | do: 20:00 |

Odpovědní zástupci Provozovatele EPS za objekt – podle pořadí vyznamění:

| Jméno | funkce/prac. zařazení | mobilní telefon |
|--|-----------------------|-----------------|
|  | | |

2) Objekt č. 2 – údaje pro trvalý provoz

| | | | |
|--|-------------------------------------|----------|-----------|
| Název objektu: | Adresa: | | |
| Lidl Žatec | Volyňských Čechů 3094, 438 01 Žatec | | |
| Elektronická adresa do objektu, popř. na odpovědnou osobu: | | | |
| Provozní doba (přítomnost osob v objektu): | | od: 7:00 | do: 20:00 |

Odpovědní zástupci Provozovatele EPS za objekt – podle pořadí vyznamění:

| Jméno | funkce/prac. zařazení | mobilní telefon |
|--|-----------------------|-----------------|
|  | | |

3) Objekt č. 3 – údaje pro trvalý provoz

| | | | |
|--|------------------------------|----------|-----------|
| Název objektu: | Adresa: | | |
| Lidl Bílina | Spojovací 376, 418 01 Bílina | | |
| Elektronická adresa do objektu, popř. na odpovědnou osobu: | | | |
| Provozní doba (přítomnost osob v objektu): | | od: 7:00 | do: 20:00 |

Odpovědní zástupci Provozovatele EPS za objekt – podle pořadí vyznamění:

| Jméno | funkce/prac. zařazení | mobilní telefon |
|--|-----------------------|-----------------|
|  | | |

4) Objekt č. 4 – údaje pro trvalý provoz

| | | | |
|--|------------------------------------|-----------|-----------|
| Název objektu: | Adresa: | | |
| Lidl Duchcov | Oceská 1525, 419 01 Duchcov | | |
| Elektronická adresa do objektu, popř. na odpovědnou osobu: | | | |
| Provozní doba (přítomnost osob v objektu): | | *od: 7:00 | do: 20:00 |

Odpovědní zástupci Provozovatele EPS za objekt – podle pořadí vyznění:

| Jméno | funkce/prac. Zařazení | mobilní telefon | |
|--|-----------------------|-----------------|--|
|  | | | |

5) Objekt č. 5 – údaje pro trvalý provoz

| | | | |
|--|---|----------|-----------|
| Název objektu: | Adresa: | | |
| Lidl Most I | Velebudická 3303/1a, 434 01 Most | | |
| Elektronická adresa do objektu, popř. na odpovědnou osobu: | | | |
| Provozní doba (přítomnost osob v objektu): | | od: 7:00 | do: 20:00 |

Odpovědní zástupci Provozovatele EPS za objekt – podle pořadí vyznění:

| Jméno | funkce/prac. zařazení | pevná tel. linka | mobilní telefon |
|--|-----------------------|------------------|-----------------|
|  | | | |

6) Objekt č. 6 – údaje pro trvalý provoz

| | | | |
|--|--|----------|-----------|
| Název objektu: | Adresa: | | |
| Lidl Most II | Jiřího z Poděbrad 1544, 434 01 Most | | |
| Elektronická adresa do objektu, popř. na odpovědnou osobu: | | | |
| Provozní doba (přítomnost osob v objektu): | | od: 7:00 | do: 20:00 |

Odpovědní zástupci Provozovatele EPS za objekt – podle pořadí vyznění:

| Jméno | funkce/prac. zařazení | mobilní telefon | |
|--|-----------------------|-----------------|--|
|  | | | |

7) Objekt č. 7 – údaje pro trvalý provoz

| | | | |
|--|--|----------|-----------|
| Název objektu: | Adresa: | | |
| Lidl Litvínov | U Bílého sloupu 2147, 436 01 Litvínov | | |
| Elektronická adresa do objektu, popř. na odpovědnou osobu: | | | |
| Provozní doba (přítomnost osob v objektu): | | od: 7:00 | do: 20:00 |

Odpovědní zástupci Provozovatele EPS za objekt – podle pořadí vyznamění:

| Jméno | funkce/prac. zařazení | mobilní telefon |
|--|-----------------------|-----------------|
|  | | |

8) Objekt č. 8 – údaje pro trvalý provoz

| | | | |
|--|---------------------------------------|----------|-----------|
| Název objektu: | Adresa: | | |
| Lidl Kadaň | kpt. Jaroše 1954, 432 01 Kadaň | | |
| Elektronická adresa do objektu, popř. na odpovědnou osobu: | | | |
| Provozní doba (přítomnost osob v objektu): | | od: 7:00 | do: 20:00 |

Odpovědní zástupci Provozovatele EPS za objekt – podle pořadí vyznamění:

| Jméno | funkce/prac. zařazení | mobilní telefon |
|---|-----------------------|-----------------|
|  | | |

9) Objekt č. 9 – údaje pro trvalý provoz

| | | | |
|--|--------------------------------------|----------|-----------|
| Název objektu: | Adresa: | | |
| Lidl Chomutov | Písečná 5583, 430 04 Chomutov | | |
| Elektronická adresa do objektu, popř. na odpovědnou osobu: | | | |
| Provozní doba (přítomnost osob v objektu): | | od: 7:00 | do: 20:00 |

Odpovědní zástupci Provozovatele EPS za objekt – podle pořadí vyznamění:

| Jméno | funkce/prac. zařazení | mobilní telefon |
|--|-----------------------|-----------------|
|  | | |

Osoba odpovědná za aktualizaci:

Jméno:  telefon:  email: 



(datum, razítko a podpis)

V případě změny Provozovatel EPS zašle aktualizovaný formulář neprodleně emailem na email  a zároveň jej odešle do datové schránky HZS ÚLK a Provozovatele ZDP, popř. pokud nemá zřízenou datovou schránku, tak prostřednictvím držitele poštovní licence.



**Seznam oprávněných osob dohledového pracoviště a servisních pracovníků
Provozovatele ZDP**

| Pracoviště | telefon | email |
|------------|------------|------------|
| Dohled PCO | [REDACTED] | [REDACTED] |

Odpovědní zástupci Provozovatele ZDP – podle pořadí vyznamění:

| Jméno | funkce/prac.zařazení | pevná telef.linka | mobilní telefon |
|------------|----------------------|-------------------|-----------------|
| [REDACTED] | [REDACTED] | [REDACTED] | [REDACTED] |
| [REDACTED] | [REDACTED] | [REDACTED] | [REDACTED] |
| [REDACTED] | [REDACTED] | [REDACTED] | [REDACTED] |
| [REDACTED] | [REDACTED] | [REDACTED] | [REDACTED] |

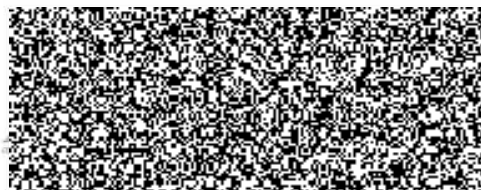

Provozovatel ZDP
(datum, razítko a podpis)

V případě změny Provozovatel ZDP zašle aktualizovaný formulář neprodleně na email [REDACTED] a Provozovatele EPS a současně jej odešle do datové schránky HZS ÚLK a Provozovatele EPS. Nemá-li některý ze subjektů zřízení datovou schránku, odešle se prostřednictvím držitele poštovní licence.



Výpis

z obchodního rejstříku, vedeného
Krajským soudem v Ústí nad Labem
oddíl C, vložka 5428

Příloha č.

Datum vzniku a zápisu:

30. srpna 1993

Spisová značka:

C 5428 vedená u Krajského soudu v Ústí nad Labem

Obchodní firma:

AEC NOVÁK s.r.o.

Sídlo:

Beethovenova 216/28, Klíše, 400 01 Ústí nad Labem

Identifikační číslo:

490 97 652

Právní forma:

Společnost s ručením omezeným

Předmět podnikání:

Projektová činnost ve výstavbě

Výroba, obchod a služby neuvedené v přílohách 1 až 3 živnostenského zákona

Poskytování technických služeb k ochraně majetku a osob

Výroba, instalace, opravy elektrických strojů a přístrojů, elektronických a telekomunikačních zařízení

Provádění staveb, jejich změn a odstraňování

Montáž, opravy, revize a zkoušky elektrických zařízení

Technicko-organizační činnost v oblasti požární ochrany

Statutární orgán:**Jednatel:****Počet členů:**

1

Způsob jednání:

Jednatel zastupuje společnost samostatně.

Společníci:**Společník:**

ATS UL a.s., IČ: 287 52 244

Beethovenova 216/28, Klíše, 400 01 Ústí nad Labem

Podíl:

Vklad: 1 600 000,- Kč

Splaceno: 100%

Obchodní podíl: 100%

Základní kapitál:

1 600 000,- Kč

Ostatní skutečnosti:

Obchodní korporace se podřídila zákonu jako celku postupem podle § 777 odst. 5 zákona č.90/2012 Sb. o obchodních společnostech a družstvech



Tento výpis je neprodejný a byl pořízen na Internetu (<http://www.justice.cz>).

Dne: 1.2.2021 11:49

Údaje platné ke dni 1.2.2021 03:36



Výpis

z obchodního rejstříku, vedeného
Městským soudem v Praze
oddíl A, vložka 42824

| | |
|-------------------------------|--|
| Datum vzniku a zápisu: | 5. června 2000 |
| Spisová značka: | A 42824 vedená u Městského soudu v Praze |
| Obchodní firma: | Lidl Česká republika v.o.s. |
| Sídlo: | Praha 5, Nárožní 1359/11, PSČ 15800 |
| Identifikační číslo: | 261 78 541 |
| Právní forma: | Veřejná obchodní společnost |
| Předmět podnikání: | výroba, obchod a služby neuvedené v přílohách 1 až 3 živnostenského zákona pekařství, cukrářství prodej kvasného lihu, konzumního lihu a lihovin činnost účetních poradců, vedení účetnictví, vedení daňové evidence hostinská činnost výroba elektřiny |

Statutární orgán - společník: společník:

Lidl Holding s.r.o., IČ: 261 35 094
Nárožní 1359/11, Stodůlky, 158 00 Praha 5
Den vzniku funkce: 5. června 2000

Za společníka Lidl Holding s.r.o. jednájí vždy alespoň dva jednatelé společně.

Jednateli společníka - statutárního orgánu jsou:



Počet členů:

Způsob jednání: Společník Lidl Holding s.r.o. jedná za společnost samostatně.

Společníci:

C E - Beteiligungs-GmbH
74172 Neckarsulm, Stiftsbergstr. 1, Spolková republika Německo

Lidl Holding s.r.o., IČ: 261 35 094
Praha 5, Nárožní 1359/11, PSČ 15800

Ostatní skutečnosti:

Obchodní korporace se podřídila zákonu jako celku postupem podle § 777 odst. 5 zákona č.90/2012 Sb. o obchodních společnostech a družstvech.

Na základě projektu fúze sloučením, vyhotoveného dne 22. 12. 2017, došlo ke sloučení, při kterém na společnost Lidl Česká republika v.o.s., se sídlem na adrese Praha 5, Nárožní 1359/11, PSČ 15800, identifikační číslo 26178541, jako na společnost nástupnickou, přešlo jmění zanikající společnosti ACL Investment v.o.s., se sídlem na adrese Nárožní 1359/11, Stodůlky, 158 00 Praha 5, identifikační číslo 27954439.



Na základě projektu fúze sloučením, vyhotoveného dne 20. 12. 2018, došlo ke sloučení, při kterém na společnost Lidl Česká republika v.o.s., se sídlem na adrese Praha 5, Nárožní 1359/11, PSČ 15800, identifikační číslo 26178541, jako na společnost nástupnickou, přešlo jmění zanikajících společností Euripus v.o.s., se sídlem na adrese Nárožní 1359/11, Stodůlky, 158 00 Praha 5, identifikační číslo 24780928 a Inserta v.o.s., se sídlem na adrese Nárožní 1359/11, Stodůlky, 158 00 Praha 5, identifikační číslo 24235792.

Na základě projektu fúze sloučením, vyhotoveného dne 13. 1. 2020, došlo ke sloučení, při kterém na společnost Lidl Česká republika v.o.s., se sídlem na adrese Praha 5, Nárožní 1359/11, PSČ 15800, identifikační číslo 26178541, jako na společnost nástupnickou, přešlo jmění zanikající společnosti Michelský trojúhelník v.o.s., se sídlem na adrese Nárožní 1359/11, Stodůlky, 158 00 Praha 5, identifikační číslo 03634051.

Veřejný rejstřík – výpisy platných

Ověřuji pod pořadovým číslem V/2020, že tato listina, která vznikla převedením výstupu z informačního systému veřejné správy z elektronické podoby do podoby listinné, skládající se z 2 listů, se doslovně shoduje s obsahem výstupu z informačního systému veřejné správy v elektronické podobě.

Ověřující osoba:



V Praze dne 06. 11. 2020

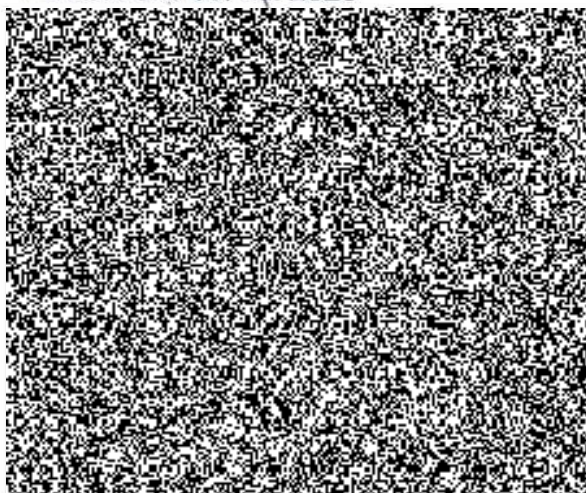

Výpis

z obchodního rejstříku, vedeného
Městským soudem v Praze
oddíl C, vložka 73294

| | |
|------------------------|---|
| Datum vzniku a zápisu: | 6. prosince 1999 |
| Spisová značka: | C 73294 vedená u Městského soudu v Praze |
| Obchodní firma: | Lidl Holding s.r.o. |
| Sídlo: | Praha 5, Nárožní 1359/11, PSČ 15800 |
| Identifikační číslo: | 261 35 094 |
| Právní forma: | Společnost s ručením omezeným |
| Předmět podnikání: | Výroba, obchod a služby neuvedené v přílohách 1 až 3 živnostenského zákona Prodej kvasného lihu, konzumního lihu a lihovin |

Statutární orgán:

jednatel:

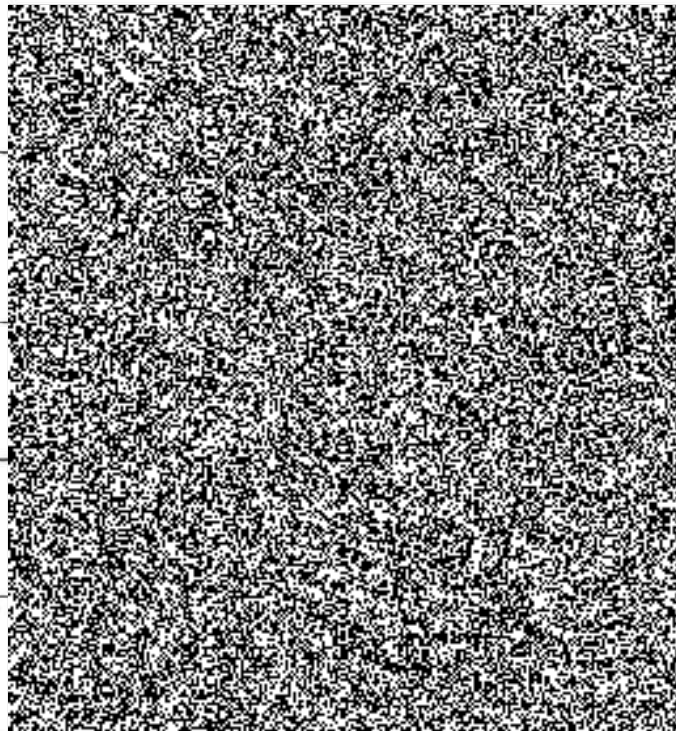

jednatel:

jednatel:

jednatel:

jednatel:

Počet členů: 5

Způsob jednání: K zastupování společnosti jsou oprávněni vždy alespoň dva jednatelé společně.

Společníci:

Společník: C E - Beteteiligungs-GmbH
74172 Neckarsulm, Stiftsbergstr. 1, Spolková republika Německo
Registrační číslo: HRB 581034

Podíl: Vklad: 550 000,- Kč
Splaceno: 100%
Obchodní podíl: 100%
Druh podílu: základní
Kmenový list: nebyl vydán

Základní kapitál: 550 000,- Kč

Ostatní skutečnosti:



Obchodní korporace se podřídila zákona jako celku postupem podle § 777 odst. 5 zákona o obchodních společnostech a družstvech.

Jednatelé společnosti tvoří radu jednatelů, která je kolektivním orgánem ve smyslu ustanovení § 194 odst. 2 zákona o obchodních společnostech a družstvech.

Veřejný rejstřík – výpisy platných

Ověřuji pod pořadovým číslem V ⁻¹⁸⁶⁵...../2020, že tato listina, která vznikla převedením výstupu z informačního systému veřejné správy z elektronické podoby do podoby listinné, skládající se z 2 listů, se doslovně shoduje s obsahem výstupu z informačního systému veřejné správy v elektronické podobě.

Ověřující osoba:



V Praze dne 06. 11. 2020

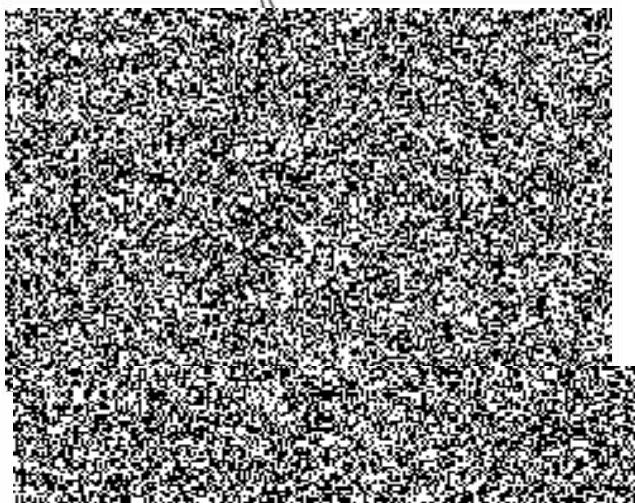

PLNÁ MOC

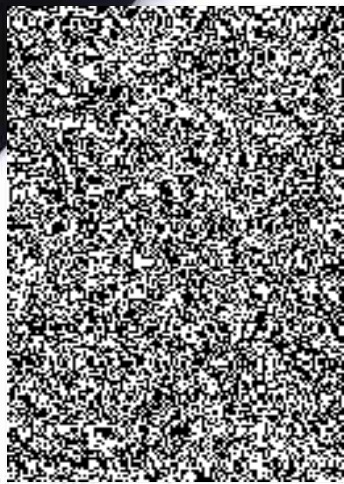

Lidl Česká republika v.o.s., se sídlem Nárožní 1359/11, 158 00 Praha 5, IČO: 261 35 094, zapsaná v obchodním rejstříku vedeném Městským soudem v Praze, oddíl A, vložka 73294, zastoupená statutárním orgánem Lidl Holding s.r.o., se sídlem Nárožní 158 00 Praha 5, IČO: 261 35 094, zapsaným v obchodním rejstříku vedeném Městským soudem v Praze, oddíl C, vložka 73294, který je zastoupen jednateli panem Molnárem a panem  (dále jen „Společnost“), tímto zplnomocňuje svého zaměstnance



aby jménem Společnosti a za Společnost:

- činil veškerá právní jednání a procesní úkony v záležitostech přípravy výstavby, realizace výstavby, provozování a údržby nemovitostí Společnosti (prodejen a logistických center), jak jsou tato právní jednání a procesní úkony blíže popsány v interní směrnici Společnosti „Zastupování na základě plné moci“.

Nedílnou součástí této plné moci je výňatek z platné interní směrnice Společnosti „Zastupování na základě plné moci v oblasti regionálních úseků nemovitostí (RÚN)“, který obsahuje pokyny udělené Společností Zmocněnci a meze oprávnění Zmocněnce k zastupování. Zmocněnec je povinen při zastupování Společnosti na základě této plné moci dodržovat omezení (a pokyny) uvedená v interní směrnici. Výňatek z platné interní směrnice závazný pro Zmocněnce je uveden na zadní straně této plné moci. Zástupce jedná osobně a není oprávněn pověřit dalšího zástupce.

Tato plná moc zaniká dnem 28.02.2021.

05. 02. 2020

V Praze, dne

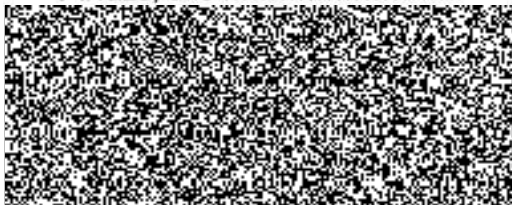

Plnou moc přijímám.

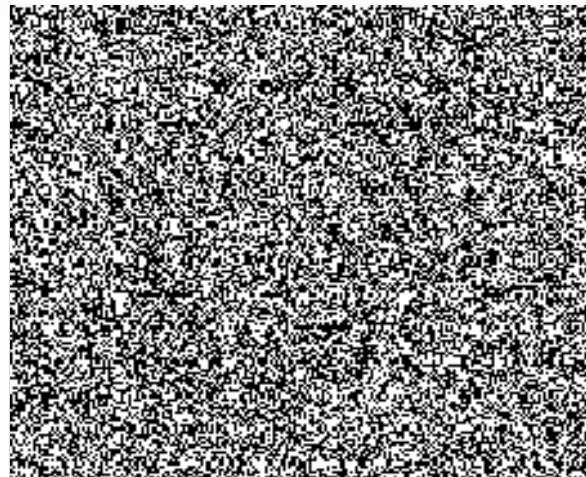

Výňatek z interní směrnice – zastupování na základě plné moci v oblasti regionálních úseků nemovitostí (RÚN)

Zaměstnavatel: Lidl Česká republika v.o.s.
Nárožní 1359/11, 158 00 Praha 5

Rozsah zmocnění

Zaměstnanec je oprávněn činit na základě této plné moci pouze ta právní jednání, která spadají do jeho pravomoci v rámci jeho aktuální pracovní pozice. Není-li v plné moci uvedeno jinak, oprávnění zaměstnance k jednotlivým právním jednáním jsou pro níže uvedené pracovní pozice definována v následujícím rozsahu:

8.1.1 Vedoucí regionálního úseku nemovitostí

a) PŘÍPRAVA VÝSTAVBY

- veškerá právní jednání týkající se jakýchkoliv správních řízení;
- veškeré právní jednání týkající se jednání dle zákona č. 183/2006 Sb., stavební zákon, zejména pak jednání se stavebním úřadem ve spojitosti s územním rozhodnutím, územním souhlasem, stavebním povolením, kolaudačním souhlasem, užíváním stavby, odstraněním stavby, změny stavby, místním šetřením, oznámením o zahájení stavby a také účast, zastupování, podepisování, rozhodování, podávání žádostí a návrhů ve všech věcech týkajících se těchto řízení a záležitostí, jakož i vzdávání se práva na odvolání a další nutná jednání v těchto řízeních a záležitostech, kdy těmito jednáními může dále pověřit i jakékoli jím určené třetí osoby jako zprostředkovatele či mandátáře a zmocňovat takto dále i generální dodavatele stavby prodejen potravin Lidl;
- veškerá jednání s hasičskými záchrannými sbory a úkony nutné k uzavření smluv s hasičskými záchrannými sbory;
- veškerá jednání souvisejících s řízením o posouzení vlivu stavby na životní prostředí;
- přebírání veškerých písemností ve všech řízeních a záležitostech, na které toto se toto zmocnění vztahuje;
- veškerá právní jednání týkající se veškerých inženýrských sítí, zejména pak uzavření smluv týkajících se zřízení a provozu veškerých inženýrských sítí a kupních smluv na dodávku jednotlivých médií – plynu, elektrické energie, tepla, vody, odpadní vody (stočné), dešťové vody a telekomunikačních služeb;
- uzavírání nájemních smluv týkajících se veškerých inženýrských sítí, zejména pak k uzavírání smluv s dodavatelem veškerých médií o dodávce těchto médií;
- veškerá právní jednání týkající se jednání s dodavateli, které se týkají veškerých inženýrských sítí a zmocňování dodavatelů stavby prodejny Lidl k zastupování zaměstnavatele při jednáních týkajících se veškerých inženýrských sítí;
- veškerá právní jednání týkající se převodu, nájmu a pronájmu plynárenských zařízení, zejména pak uzavření kupní a nájemní smlouvy na plynárenské zařízení;
- všechna právní jednání a úkony při vyřizování povolení kácení dřevin.

b) VÝSTAVBA

- veškerá právní jednání týkající se nájemních a podnájemních smluv, zejména pak uzavření nájemní a podnájemní smlouvy;
- veškerá právní jednání týkající se uzavírání smluv na letní a zimní údržbu;
- veškerá právní jednání týkající se věcných břemen, zejména pak uzavření smlouvy o zřízení věcného břemene a smlouvy o smlouvě budoucí o zřízení věcného břemene jakož i uzavírání a podepisování právních jednání týkajících se zániku a zrušení věcných břemen;
- veškerá právní jednání týkající se výpůjček, zejména pak uzavření smlouvy o výpůjčce;
- veškerá právní jednání týkající se mandátních smluv, zejména pak uzavření mandátní smlouvy;
- veškerá právní jednání týkající se jednání s architektem, zejména pak uzavření smlouvy s architektem;
- veškerá právní jednání týkající se uzavírání a podepisování zprostředkovatelských a makléřských smluv;
- veškerá právní jednání týkající se smlouvy o dílo, zejména pak uzavření smlouvy o dílo.

c) NAVIGAČNÍ SYSTÉMY

- veškerá právní jednání týkající se navigačních systémů (naváděcích tabulí);
- uzavření smlouvy o dílo na dodávku navigačních systémů (naváděcích tabulí), kdy na straně objednatele bude zaměstnavatel a předmětem těchto smluv bude zhotovení navigačního systému (naváděcí tabule) sloužícího k navigaci k prodejně Lidl a který bude umístěn na schváleném místě a zařízení (samostatný nosič, sloup veřejného osvětlení, aj.);
- uzavření nájemní smlouvy, kdy na straně nájemce bude společnost Lidl a předmětem smlouvy bude nájem místa či zařízení (nejčastěji samostatný nosič, sloup veřejného osvětlení, aj.) pro umístění navigačního systému (naváděcí tabule);
- uzavření podnájemní smlouvy, kdy na straně podnájemce bude společnost Lidl a předmětem smlouvy bude podnájem místa či zařízení (nejčastěji samostatný nosič, sloup veřejného osvětlení, aj.) pro umístění navigačního systému (naváděcí tabule).

d) KATASTRÁLNÍ ÚŘAD

- veškerá právní jednání týkající se vkladu vlastnického práva do katastru nemovitostí, zejména pak podání návrhu na vklad vlastnického práva do katastru nemovitostí a také vzetí zpět, oprava a doplnění návrhu na vklad vlastnického práva do katastru nemovitostí;
- veškerá právní jednání týkající se vkladu práva odpovídajícímu věcnému břemeni do katastru nemovitostí, zejména pak podání návrhu na vklad práva odpovídajícímu věcnému břemeni do katastru nemovitostí a také vzetí zpět, oprava a doplnění návrhu na vklad práva odpovídajícímu věcnému břemeni do katastru nemovitostí;
- veškerá právní jednání týkající se záznamu do katastru nemovitostí, zejména pak podání návrhu na záznam do katastru nemovitostí a také vzetí zpět, oprava a doplnění návrhu na záznam do katastru nemovitostí;
- vystavování výzev vůči dalším stranám k podání návrhu na vklad vlastnického práva, práva odpovídajícímu věcnému břemeni a záznamu do katastru nemovitostí;
- veškerá jednání s katastrem nemovitostí, zejména pak přebírání veškerých písemností a podávání podání na katastr nemovitostí;
- veškerá právní jednání týkající se předání a převzetí věcí nemovitých a movitých, zejména pak sepsání a podepsání předávacích protokolů souvisejících s předáním a převzetím věcí nemovitých a movitých;
- všechna právní jednání týkající se podepisování a zaslání výzev k uzavření realizačních kupních smluv, nájemních smluv a smluv o zřízení věcných břemen.

e) INSPEKTORÁT PRÁCE

- veškerá právní jednání týkající se jednání s příslušným inspektorátem práce, zejména pak jednání spojené s kontrolou a případným správním řízením vedeným příslušným inspektorátem práce.

f) OSTATNÍ

- veškerá právní jednání týkající se výkonu práv z pozice vlastníka (spoluvlastníka) jednotky dle zákona č. 72/1994 Sb., o vlastnictví bytů nebo č. 89/2012 Sb., občanský zákoník, na zasedání shromáždění Společenství vlastníků, příp. zasedání týkající se rozhodování mimo zasedání; včetně výkonu práva na informaci o správě domu, pozemku či jiné nemovité věci.

Způsob zastupování

Zaměstnanec je oprávněn zastupovat zaměstnavatele samostatně na základě plné moci. Výjimku z tohoto pravidla představuje zastupování v záležitostech spadajících do působnosti vedoucího regionálního úseku nemovitostí, které jsou blíže specifikovány v bodě 8.1.1 této směrnice pod písm. b) „VÝSTAVBA“ a písm. c) „NAVIGAČNÍ SYSTÉMY“; při zastupování v těchto záležitostech je vedoucí regionálního úseku nemovitostí oprávněn zavazovat zaměstnavatele maximálně do výše, která odpovídá případnému ročnímu předpokládanému objemu finančního plnění 1.500.000,- Kč (včetně DPH), a to vždy spolu s kontrolním podpisem regionálního ředitele prodeje p. l. 

Plná moc se vztahuje i na jednání za Společnost v případech, kdy Společnost zastupuje ve shora uvedených věcech třetí osoby.

Porušení směrnice

Pokud zaměstnanec poruší své povinnosti při zastupování na základě této směrnice, jsou dotčená právní jednání a úkony absolutně neplatné a zaměstnanec odpovídá zaměstnavateli za vzniklou škodu. Navíc takové jednání představuje porušení povinnosti vyplývajících zaměstnanci z pracovněprávního vztahu.



Ověření - legalizace

Běžné číslo ověřovací knihy O-IV-566/2020

Ověřuji, že:



jehož totožnost byla prokázána platným úředním průkazem,
tuto listinu přede mnou vlastnoručně podepsal.

V Praze dne

- 5. 02. 2020

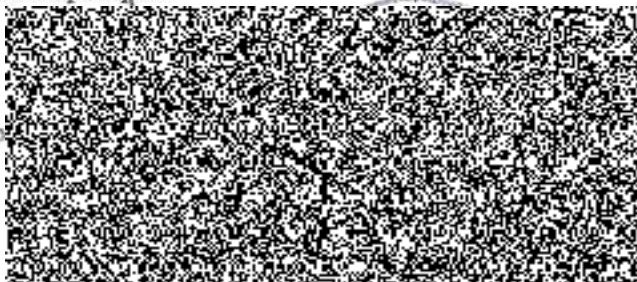

Ověření - legalizace

Běžné číslo ověřovací knihy O-IV-615/2020

Ověřuji, že:



jehož totožnost byla prokázána platným úředním průkazem,
tuto listinu přede mnou vlastnoručně podepsal.

V Praze dne

- 5. 02. 2020

