

VÝKAZ DOSAVADNÍHO A NOVÉHO STAVU ÚDAJŮ KATASTRU NEMOVITOSTÍ																																																
Dosavadní stav				Nový stav																																												
Označení pozemku parc. číslem	Výměra parcely		Druh pozemku Způsob využití	Označení pozemku parc. číslem	Výměra parcely		Druh pozemku Způsob využití	Typ stavby Způsob využití	Způsob určení výměry	Porovnání se stavem evidence právních vztahů																																						
	ha	m ²			ha	m ²				Díl přechází z pozemku označeného v katastru nemovitostí	Číslo listu vlastnictví	Výměra dílu		Označení dílu																																		
<table border="1"> <thead> <tr> <th>ha</th> <th>m²</th> <th>ha</th> <th>m²</th> <th>ha</th> <th>m²</th> </tr> </thead> <tbody> <tr> <td>144/1</td> <td>2 45 21</td> <td>144/1</td> <td>2 44 59</td> <td>144/1</td> <td>2 44 59</td> </tr> <tr> <td>144/2</td> <td>3 07</td> <td>144/11</td> <td>62</td> <td>144/1</td> <td>62</td> </tr> <tr> <td></td> <td></td> <td>144/2</td> <td>31</td> <td>144/2</td> <td>31</td> </tr> <tr> <td></td> <td></td> <td>144/10</td> <td>2 76</td> <td>144/2</td> <td>2 76</td> </tr> <tr> <td></td> <td>2 48 28</td> <td></td> <td>2 48 28</td> <td></td> <td>2 48 28</td> </tr> </tbody> </table>													ha	m ²	ha	m ²	ha	m ²	144/1	2 45 21	144/1	2 44 59	144/1	2 44 59	144/2	3 07	144/11	62	144/1	62			144/2	31	144/2	31			144/10	2 76	144/2	2 76		2 48 28		2 48 28		2 48 28
ha	m ²	ha	m ²	ha	m ²																																											
144/1	2 45 21	144/1	2 44 59	144/1	2 44 59																																											
144/2	3 07	144/11	62	144/1	62																																											
		144/2	31	144/2	31																																											
		144/10	2 76	144/2	2 76																																											
	2 48 28		2 48 28		2 48 28																																											

Seznam souřadnic (S-JTSK)

Číslo bodu Souřadnice pro zápis do KN

Y X Kód kv. Poznámka

537-6	493978.55	1140104.31	4	bod na zdi
537-7	493990.63	1140099.09	4	dočasná stabilizace
1	493976.47	1140105.16	3	roh budovy
2	493985.98	1140127.20	3	roh budovy
3	493998.89	1140121.65	3	roh budovy
4	493989.45	1140099.60	4	roh budovy
5	493998.62	1140121.02	4	průsečík

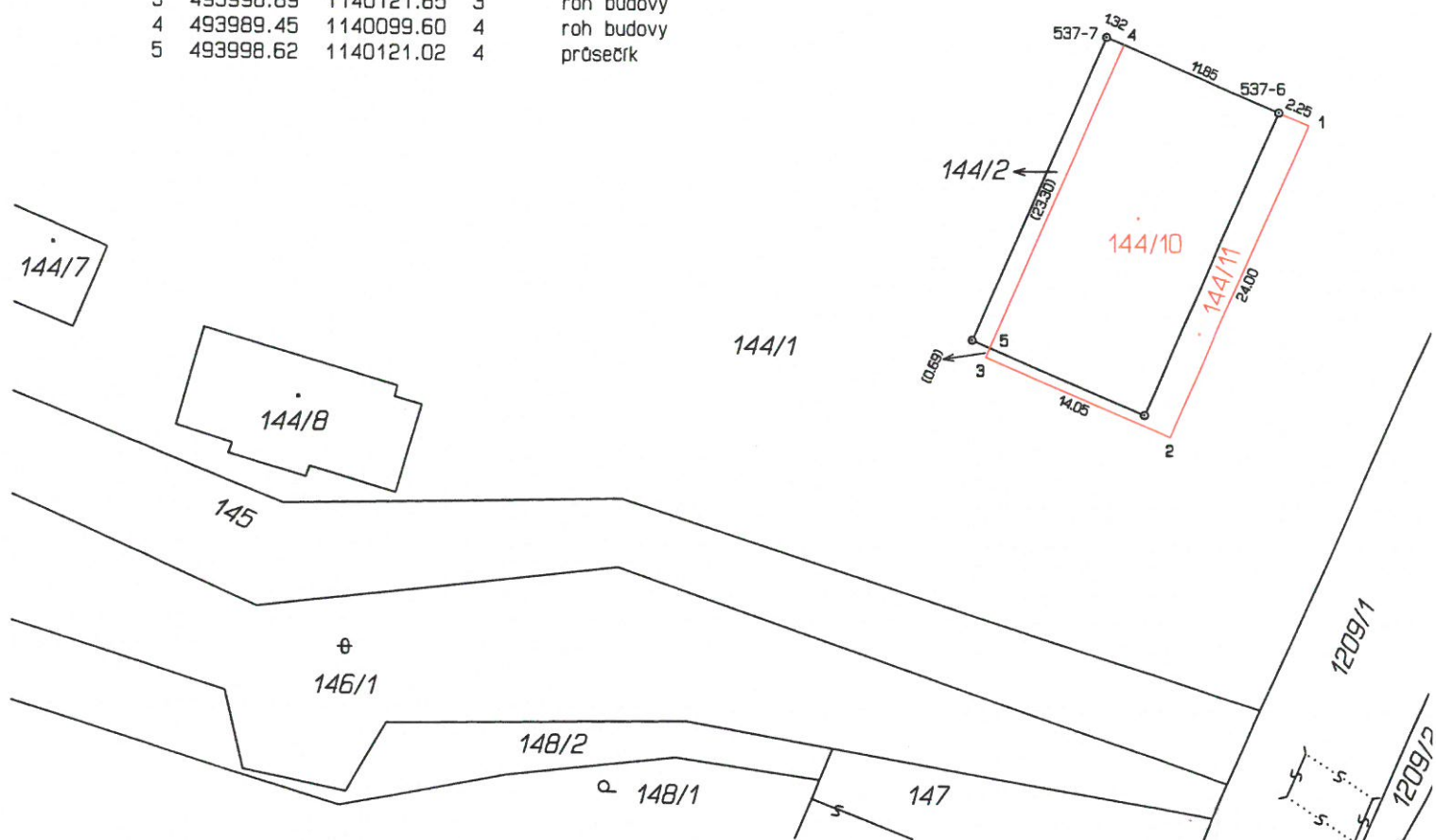

GEOMETRICKÝ PLÁN pro vyznačení obvodu budovy	Geometrický plán overil řádně oprávněný zeměměřický inženýr:	Stejnopis overil řádně oprávněný zeměměřický inženýr:
	Jméno, příjmení: Ing. Radim Špaček	Jméno, příjmení: Ing. Radim Špaček
	Číslo položky seznamu řádně oprávněných zeměměřických inženýrů: 2612/2013	Číslo položky seznamu řádně oprávněných zeměměřických inženýrů: 2612/2013
	Dne: 30.11.2020 Číslo: 657/2020	Dne: 3.12.2020 Číslo: 676/2020
	Něležitostmi a přesností odpovídá právním předpisům.	Tento stejnopis odpovídá geometrickému plánu v elektronické podobě uloženému v dokumentaci katastrálního úřadu.
Vyhotovitel: Ladislav Vrána Chelčického 761/12 Valašské Meziříčí 75701 IČ :73047538	Katastrální úřad souhlasí s označováním parcel.	Ověření stejnopisu geometrického plánu v listinné podobě.
Číslo plánu: 1072-206/2020	KÚ pro Zlínský kraj Valašské Meziříčí Ing. Ivana Mikulenková PGP-1462/2020-836 2020.12.03 10:48:48 CET	
Okres: Vsetín		
Obec: Valašské Meziříčí		
Kat. území: Hrachovec		
Mapový list: Vsetín 7-0/12		
Dosavadním vlastníkům pozemků byla poskytnuta možnost seznámit se v terénu s průběhem navrhovaných nových hranic které byly označeny předepsaným způsobem: zdi		