

Dodatek č.5 k nájemní smlouvě na nájem nebytových prostor ze dne 5.1.2017

Smluvní strany:

Švehlova střední škola polytechnická Prostějov, příspěvková organizace
se sídlem nám. Spojenců 17, 796 01 Prostějov

IČ: 00566896

DIČ: CZ00566896

zastoupená ředitelem

bankovní spojení:

na straně jedné jako pronajímatel

a

Základní škola a Mateřská škola logopedická OLOMOUC

Tř. Svornosti 37/900

779 00 Olomouc

IČ: 00601683

zastoupená ředitelkou

bankovní spojení:

na straně druhé jako nájemce

Dodatek ke smlouvě ze dne 5.1.2017 - bod IV. Nájemné a služby spojené s užíváním
nebytových prostor od 1.1.2021:

1. Za služby spojené s užíváním nebytových prostor nájemce hradí ročně:

Odpisy	3.224,00 Kč
Komunální služby	1.104,00 Kč
Plyn	10.699,00 Kč
Voda	1.151,00 Kč
El. energie	8.114,00 Kč
Úklid	58.848,00 Kč
Čisticí prostředky	2.000,00 Kč

Měsíční služby a energie ve výši 7.095,00 Kč (slovy: sedmtisícdevadesátpětkorun)
vč. DPH je nájemce povinen uhradit na základě vystavené faktury se splatností 14 dní.

V Prostějově dne 26.1.2021

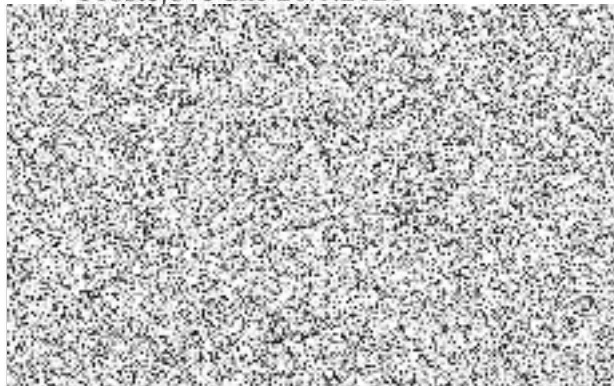

V Prostějově dne 26.1.2021

