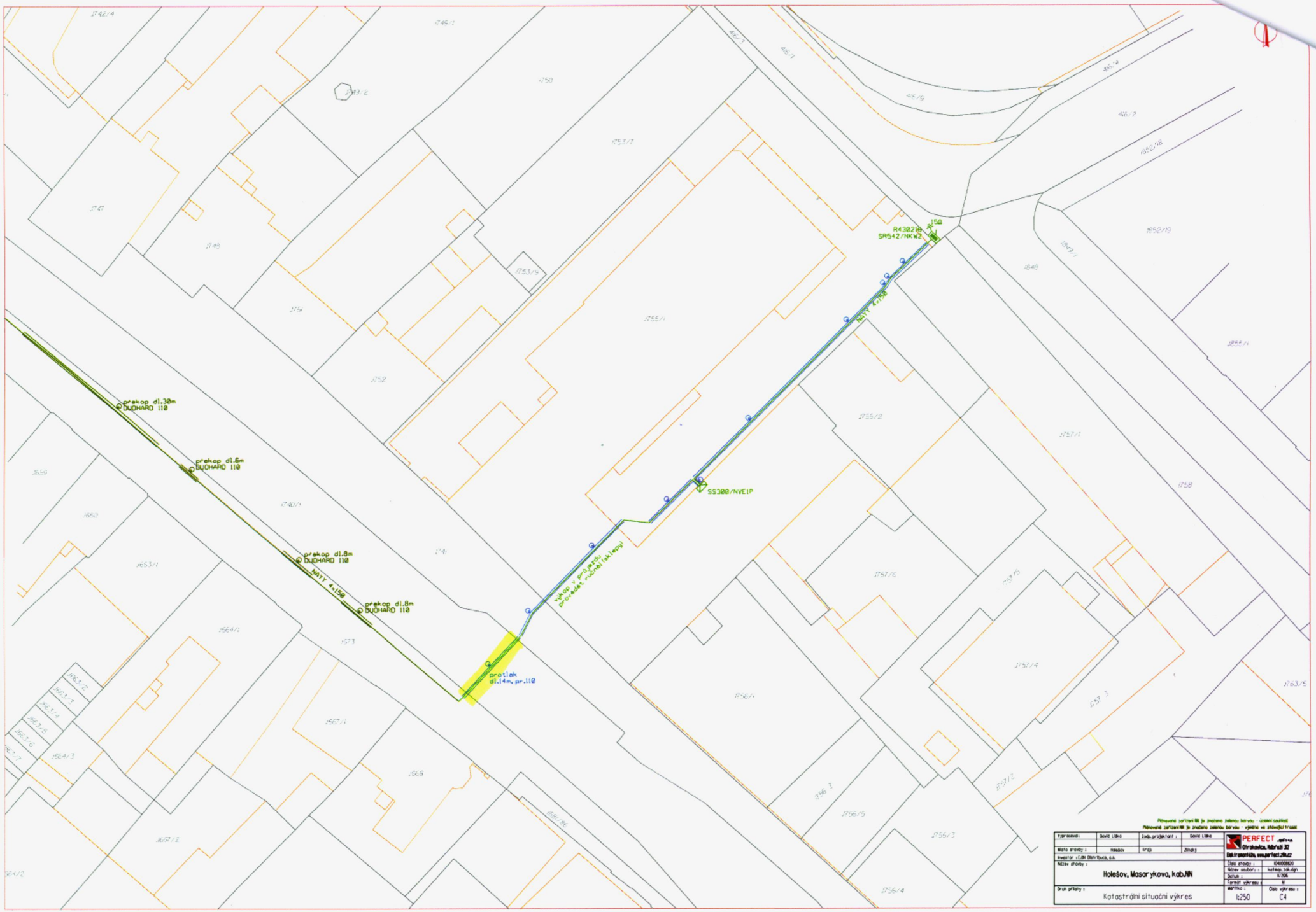

Plánované zařízení lift je značeno zelenou barvou - územní souhlasí
Plánované zařízení lift je značeno zelenou barvou - výměna ve stávající trase

Vypracoval:	David Liška	Zodp. projektant:	David Liška
Místo stavby:	Holešov	Kraj:	Zlínský
Investor:	E.ON Distribuce, a.s.		
Název stavby:	Holešov, Masarykova, kab.NN		
Druh přílohy:	Katastrální situační výkres		

PERFECT .eu/s.r.o.
Otrokovice, Nábřeží 32
Elektromontáže, www.perfect.zlin.cz

Číslo stavby:	1040008820
Název souboru:	holesov.zak.dgn
Datum:	8/2016
Formát výkresu:	M
Měřítko:	1:250
Číslo výkresu:	C4